



Comune di Pontassieve

ALLEGATO 1

Piano esecutivo di gestione 2025

ASSEGNAZIONE RISORSE

ai vari responsabili preposti alle strutture
di vertice come individuate dalla
deliberazione G.M. n. 10 del 31/01/23



ORGANIGRAMMA

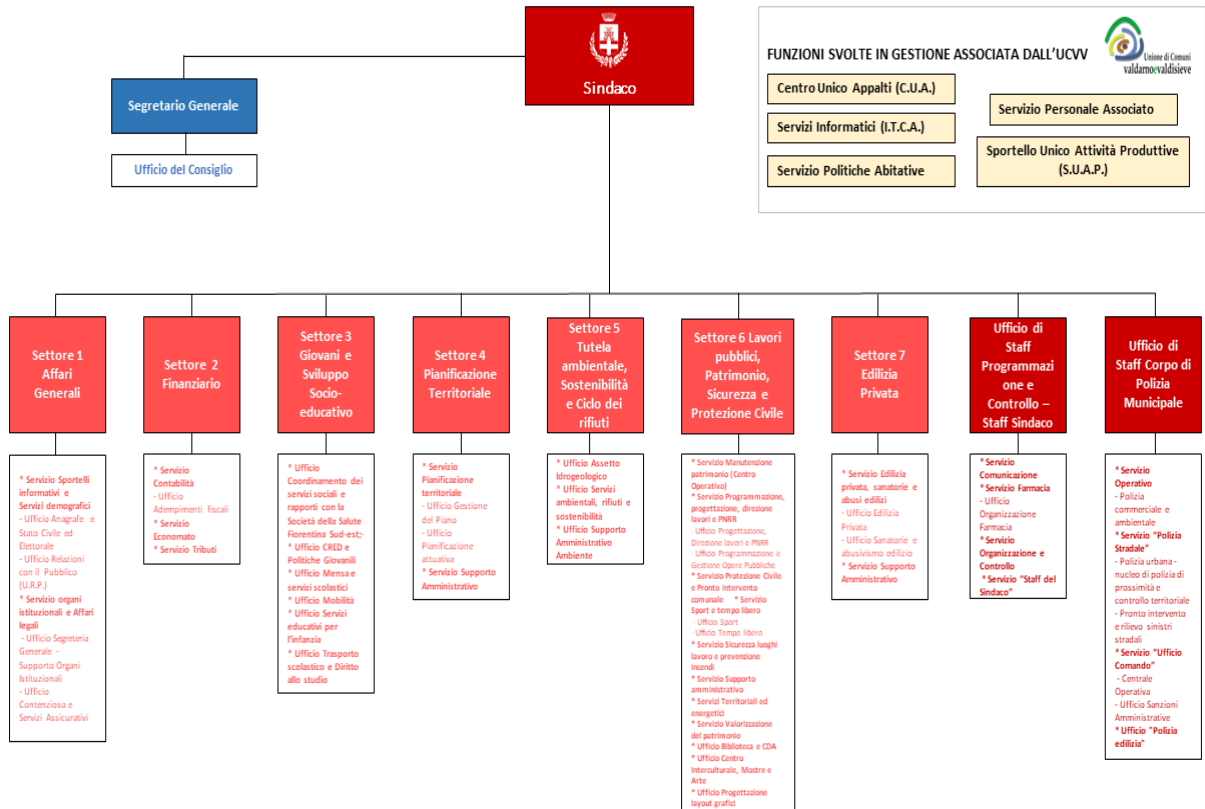



SETTORE n. 1 Affari Generali

Responsabile Francesco Cammilli (decreto del Sindaco n° 10 del 09/01/2025)

Obiettivi operativi n. 1-2+ 39

Competenze assegnate: vedasi elenco funzioni e competenze approvato con delibera di G.M. n° 10 del 31/01/2023 di modifica della struttura organizzativa

A - RISORSE UMANE ASSEGNATE					
COGNOME	NOME	M/F	PROFILO NUOVO CONTRATTO	TIPOLOGIA ASSUNZIONE	RAPP. LAVORO
Cammilli	Francesco	M	Funzionario contabile amministrativo	Tempo indeterminato in comando Unione 18h	Full time (50% t.l. comando Unione)
Bargelli	Lucia	F	Istruttore contabile amministrativo	Tempo indeterminato	Full time
Berteau	Elisa	F	Operatore Esperto contabile amministrativo	Tempo indeterminato	Full time
Bizzarri	Cinzia	F	Operatore Esperto contabile amministrativo	Tempo indeterminato	Full time
Borselli	Ilaria	F	Funzionario contabile amministrativo	Tempo indeterminato	Full time
Cellai	Simona	F	Istruttore contabile amministrativo	Tempo indeterminato	P.T. 30 h
Cherici	Barbara	F	Operatore Esperto in servizi generali	Tempo indeterminato	Full time
Ciucchi	Angela	F	Istruttore contabile amministrativo	Tempo indeterminato	Full time
Francioli	Sabrina	F	Operatore Esperto contabile amministrativo	Tempo indeterminato	P.T. 30 h + verticale estivo
Leoni	Simone	M	Operatore Esperto contabile amministrativo	Tempo indeterminato	Full time
Lucherini	Vanna	F	Operatore Esperto contabile amministrativo	Tempo indeterminato	Full time
Settembri	Rossella	F	Istruttore contabile amministrativo	Tempo indeterminato	Full time
Tagliaferro	Sabrina	F	Operatore Esperto contabile amministrativo	Tempo indeterminato	Full time
Fiesoli	Isabella	F	Funzionario contabile amministrativo	Tempo determinato (figura ex art. 110, 1° comma, del D.Lgs. 267/2000 fino al 30/06/2025)	Full time



B - RISORSE STRUMENTALI ASSEGNATE			
SERVIZIO	PERSONAL COMPUTER	STAMPANTI	ALTRO
Servizio Organi Istituzionali ed Affari Legali (Segreteria Generale – Ufficio del Consiglio)	3	1 di rete	
Ufficio Relazioni con il Pubblico (U.R.P.)	6	1 di rete	4 scanner 3 stampa-etichette
Ufficio Anagrafe e Stato Civile ed Elettorale	5+3 (assegnati da Min. Interno)	4 di rete + 3 (assegnate da Min. Interno)	1 POS
TOTALE	14+ 3 (assegnate da Min. Interno)	6 di rete+ 3 (assegnate da Min. Interno)	1 POS 4 scanner 3 stampa-etichette

C - MEZZI IN DOTAZIONE				
SERVIZIO	TIPOLOGIA	TARGA	TIPO MEZZO	ASSEGNAZIONE
Ufficio Relazioni con il Pubblico (U.R.P.)	Automezzo	FZ281GA	FIAT PANDA 4X4	Messo Comunale (a noleggio)



SETTORE n. 2 Finanziario

Responsabile Paola Tinacci (decreto del Sindaco n. 4 del 09/01/2025)

Obiettivi operativi n. 3-6 + 39

Competenze assegnate: vedasi elenco funzioni e competenze approvato con delibera di G.M. n° 10 del 31/01/2023 di modifica della struttura organizzativa

A - RISORSE UMANE ASSEGNATE					
COGNOME	NOME	M/F	PROFILO NUOVO CONTRATTO	TIPOLOGIA ASSUNZIONE	RAPP. LAVORO
Tinacci	Paola	F	Funzionario contabile amministrativo	Tempo indeterminato	Full time
Cappugi	Donata	F	Funzionario contabile amministrativo	Tempo indeterminato	Full time
Fondelli	Cristina	F	Istruttore contabile amministrativo	Tempo indeterminato	Full time
Iacono	Gabriella	F	Istruttore contabile amministrativo	Tempo indeterminato	Full time
Pieracci	Virginia Benedetta Martina	F	Istruttore contabile amministrativo	Tempo indeterminato	Full time
Rainetti	Fulvia	F	Funzionario contabile amministrativo	Tempo indeterminato	Full time
Tatini	Barbara	F	Istruttore contabile amministrativo	Tempo indeterminato	P.T. 33 h
Torrini	Daniela	F	Istruttore contabile amministrativo	Tempo indeterminato	Full time

B - RISORSE STRUMENTALI ASSEGNATE			
SERVIZIO	PERSONAL COMPUTER	STAMPANTI	ALTRO
Contabilità ed Economato	7	1 di rete	
Tributi	6	1 +1 di rete	
TOTALE	13	1 + 2 di rete	



SETTORE n. 3 Giovani e Sviluppo Socio-Educativo
Responsabile Claudia Landi (decreto del Sindaco n. 5 del 09/01/2025)
Obiettivi operativi n. 7-9 + 39

Competenze assegnate: vedasi elenco funzioni e competenze approvato con delibera di G.M. n° 10 del 31/01/2023 di modifica della struttura organizzativa

A - RISORSE UMANE ASSEGNATE					
COGNOME	NOME	M/F	PROFILO NUOVO CONTRATTO	TIPOLOGIA ASSUNZIONE	RAPP. LAVORO
Landi	Claudia	F	Funzionario contabile amministrativo	Tempo indeterminato	Full time
Bacherini	Paola	F	Istruttore servizio mensa dietista	Tempo indeterminato	P.T. 30 h
Bigozzi	Silvia	F	Istruttore - Educatore asilo nido	Tempo indeterminato	Full time
Celona	Calogero	M	Operatore esperto conduttore macchine complesse	Tempo indeterminato	Full time
Di Chiara	Nicola	M	Operatore esperto conduttore macchine complesse	Tempo indeterminato	Full time
Di Natali	Ida	F	Istruttore contabile amministrativo	Tempo indeterminato	P.T. 33 h
Esposito	Roberto	M	Operatore esperto conduttore macchine complesse	Tempo indeterminato	Full time
Giazi	Beatrice	F	Funzionario contabile amministrativo	Tempo indeterminato	P.T. vert.
Mannini	Marilena	F	Istruttore - Educatore asilo nido	Tempo indeterminato	Full time
Panichi	Cinzia	F	Funzionario contabile amministrativo	Tempo indeterminato	Full time
Ruffato	Marina	F	Istruttore contabile amministrativo	Tempo indeterminato	Full time

PERSONALE DEL SETTORE N.3 IN USCITA PRESSO ALTRI ENTI						
COGNOME	NOME	M/F	PROFILO NUOVO CONTRATTO	TIPOLOGIA ASSUNZIONE	RAPP. LAVORO	ASSEGNAZIONE
Balleri	Barbara	F	Funzionario assistente sociale	Tempo indeterminato	Full time	In assegnazione funzionale a SDS fiorentina sud-est dal 01/07/23
Bartolini	Elisa	F	Funzionario assistente sociale	Tempo indeterminato	Full time	In assegnazione funzionale a SDS fiorentina sud-est dal 01/07/23



Conti	Paola	F	Funzionario assistente sociale	Tempo indeterminato	P.T. 30 h	In assegnazione funzionale a SDS fiorentina sud-est dal 01/07/23
Denti	Poesia	F	Funzionario assistente sociale	Tempo indeterminato	Full time	In assegnazione funzionale a SDS fiorentina sud-est dal 01/07/23
Franca viglia	Anna	F	Funzionario assistente sociale	Tempo indeterminato	P.T. 30 h	In assegnazione funzionale a SDS fiorentina sud-est dal 01/07/23
Ontanetti	Ilaria	F	Istruttore contabile amministrativo	Tempo indeterminato	Full time	In assegnazione funzionale a SDS fiorentina sud-est dal 01/07/23
Penniazzi	Simone	M	Operatore Esperto in servizi generali	Tempo indeterminato	P.T. 36 h	In assegnazione funzionale a SDS fiorentina sud-est dal 01/07/23

B - RISORSE STRUMENTALI ASSEGNATE

SERVIZIO	PERSONAL COMPUTER	STAMPANTI	ALTRO
Ufficio CRED e Politiche Giovanili	3		
Uffici Mensa e servizi scolastici, Mobilità, Servizi educativi per l'infanzia, Trasporto scolastico e Diritto allo studio	6	1 di rete	
Ufficio Coordinamento dei servizi sociali e rapporti con la Società della Salute Fiorentina Sud-est	20	1 di rete	13 pc
TOTALE	30	2 di rete	13 pc

C - MEZZI IN DOTAZIONE

SERVIZIO	TIPOLOGIA	TARGA	TIPO MEZZO	ASSEGNAZIONE
Ufficio Mobilità	Auotomezzo	DR024EZ	Scuolabus Mercedes	Trasporto alunni
	Auotomezzo	CS914KM	Scuolabus Iveco 50C15	Trasporto alunni
	Automezzo	AY923FD	Scuolabus Iveco 59E12	Trasporto alunni
Ufficio Coordinamento dei servizi sociali e rapporti con la Società della Salute Fiorentina Sud-est	Automezzo	ET765CZ	Fiat Panda	A noleggio
	Automezzo	ET766CZ	Fiat Panda	A noleggio
	Automezzo	ET767CZ	Fiat Panda 4x4	A noleggio
	Automezzo	ET768CZ	Fiat Panda	A noleggio
	Automezzo	ET769CZ	Fiat Panda	A noleggio
Altri Uffici Serv. Giovani, e Sviluppo Socio-Educativo	Automezzo	GA346ET	Fiat Panda	Settore 3 e Settore 6 (a noleggio)



SETTORE 4 Pianificazione Territoriale
Responsabile Fabio Carli (decreto del Sindaco n.6 del 09/01/2025)
Obiettivi operativi n. 10-12 + 39

Competenze assegnate: vedasi elenco funzioni e competenze approvato con delibera di G.M. n° 10 del 31/01/2023 di modifica della struttura organizzativa

A - RISORSE UMANE ASSEGNATE					
COGNOME	NOME	M/F	PROFILO NUOVO CONTRATTO	TIPOLOGIA ASSUNZIONE	RAPP. LAVORO
Carli	Fabio	M	Funzionario attività tecnico progettuali	Tempo indeterminato	Full time
Carletti	Sonia	F	Istruttore attività tecnico progettuali	Tempo indeterminato	P.T. 30 h
Rogai	Silvia	F	Funzionario attività tecnico progettuali	Tempo indeterminato	Full time

B - RISORSE STRUMENTALI ASSEGNATE			
SERVIZIO	PERSONAL COMPUTER	STAMPANTI	ALTRO
Pianificazione Territoriale	3	1 di rete	1 plotter
Supporto Amministrativo	2		
TOTALE	5	1 rete	1 plotter

C - MEZZI IN DOTAZIONE				
SERVIZIO	TIPOLOGIA	TARGA	TIPO MEZZO	ASSEGNAZIONE
Pianificazione Territoriale	Automezzo	GA347ET	Fiat Panda	Settore 4 in condivisione con i Settori 5 e 7(a noleggio)



SETTORE 5 Tutela Ambientale, sostenibilità e ciclo dei rifiuti
Responsabile Francesca Procacci (decreto del Sindaco n.7 del 09/01/2025)
Obiettivi operativi n.13-15 + 39

Competenze assegnate: vedasi elenco funzioni e competenze approvato con delibera di G.M. n° 10 del 31/01/2023 di modifica della struttura organizzativa

A - RISORSE UMANE ASSEGNATE

COGNOME	NOME	M/F	PROFILO NUOVO CONTRATTO	TIPOLOGIA ASSUNZIONE	RAPP. LAVORO
Procacci	Francesca	F	Funzionario attività tecnico progettuali	Tempo indeterminato	Full time
Piccardi	Gianna	F	Funzionario tecnico ambientale	Tempo indeterminato	Full time
Ricci	Sandra	F	Istruttore contabile amministrativo	Tempo indeterminato	P.T. 30 h

B - RISORSE STRUMENTALI ASSEGNATE

SERVIZIO	PERSONAL COMPUTER	STAMPANTI	ALTRO
Tutela Ambientale, sostenibilità e ciclo dei rifiuti	3	1 di rete	1 pc
TOTALE	3	1 rete	1 pc

C - MEZZI IN DOTAZIONE

SERVIZIO	TIPOLOGIA	TARGA	TIPO MEZZO	ASSEGNAZIONE
Tutela Ambientale, sostenibilità e ciclo dei rifiuti	Automezzo	GA347ET	Fiat Panda	Settore 5 in condivisione con i Settori 4 e 7 (a noleggio)



SETTORE 6 Lavori Pubblici e Patrimonio – Sicurezza e Protezione Civile
Responsabile Stefania Sassolini (decreto del Sindaco n. 8 del 09/01/2025)
Obiettivi operativi n. 16-25 + 39

Competenze assegnate: vedasi elenco funzioni e competenze approvato con delibera di G.M. n° 10 del 31/01/2023 di modifica della struttura organizzativa

A - RISORSE UMANE ASSEGNATE					
COGNOME	NOME	M/F	PROFILO NUOVO CONTRATTO	TIPOLOGIA ASSUNZIONE	RAPP. LAVORO
Sassolini	Stefania	F	Funzionario attività tecnico progettuali	Tempo indeterminato	Full time
Barbugli	Claudia	F	Istruttore contabile amministrativo	Tempo indeterminato	Full time
Bettini	Fabio	M	Operatore esperto tecnico manutenzione patrimonio/viabilità/verde	Tempo indeterminato	Full time
Bisanzi	Lucia	F	Istruttore contabile amministrativo	Tempo indeterminato	Full time
Caldini	Laura	F	Istruttore contabile amministrativo	Tempo indeterminato	Full time
Casadei	Thomas	M	Operatore esperto servizi tecnici	Tempo indeterminato	Full time
Ciullini	Giovanni	M	Istruttore attività tecnico progettuali	Tempo indeterminato	Full time
Civai	Sandro	M	Istruttore tecnico coordinatore	Tempo indeterminato	Full time
De Bastiani	Giacomo	M	Istruttore culturale	Tempo indeterminato	Full time
Fossi	Giulia	F	Istruttore contabile amministrativo	Tempo indeterminato	Full time
Iannacone	Gianluca	M	Operatore esperto tecnico impianti a rete	Tempo indeterminato	Full time
Mannini	Giacomo	M	Operatore esperto tecnico manutenzione patrimonio/viabilità/verde	Tempo indeterminato	Full time
Pratesi	Stefano	M	Operatore esperto tecnico manutenzione patrimonio/viabilità/verde	Tempo indeterminato	Full time
Ricutini	Anna	F	Operatore esperto contabile amministrativo	Tempo indeterminato	Full time
Ristori	Luca	M	Operatore esperto tecnico manutenzione patrimonio/viabilità/verde	Tempo indeterminato	Full time
Rossi	David	M	Operatore esperto tecnico manutenzione patrimonio/viabilità/verde	Tempo indeterminato	Full time
Sati	Giulia	F	Funzionario attività tecnico progettuali	Tempo indeterminato	Full time



Scopetani	Davide	M	Istruttore tecnico coordinatore	Tempo indeterminato	Full time
Tatini	Fabrizio	M	Operatore esperto contabile amministrativo	Tempo indeterminato	P.T. 18 h
Valletti	Michele	M	Operatore esperto tecnico manutenzione patrimonio/viabilità/verde	Tempo indeterminato	Full time
Taddei	Beatrice	F	Funzionario attività tecnico progettuali	Tempo determinato Progetti PNRR fino al 31/10/25	Full time
Zuppanti	Giacomo	M	Istruttore contabile amministrativo	Tempo indeterminato	Full time

PERSONALE DEL SETTORE N.6 IN USCITA PRESSO ALTRI ENTI

COGNOME	NOME	M/F	PROFILO NUOVO CONTRATTO	TIPOLOGIA ASSUNZIONE	RAPP. LAVORO
Masi	Simone	M	Operatore esperto conduttore macchine complesse	Tempo indeterminato	IN DISTACCO SINDACALE

B - RISORSE STRUMENTALI ASSEGNATE

SERVIZIO	PERSONAL COMPUTER	STAMPANTI	ALTRO
Servizio LL.PP.-Patrimonio e Sicurezza, Protezione Civile	15	2 di rete 1 di rete al magazzino	1 plotter
Uffici Biblioteca e CDA, Centro Interculturale, mostre e arte	17	1 stampante rete Biblioteca 1 CDA	3 video proiettori 3 telecamere 1 fotocamera 2 mix audio 5 casse Accessori (cavi, microfoni etc...)
TOTALE	32	5	Varie

C - MEZZI IN DOTAZIONE

SERVIZIO	TIPOLOGIA	TARGA	TIPO MEZZO	ASSEGNAZIONE
Servizio LL.PP.- Patrimonio e Sicurezza e Protezione Civile	Automezzo	AP910BS	Fiat Panda 4x4	Patrimonio
	Autocarro	BX120EW	Renault Kangoo	Patrimonio
	Autoveicolo Speciale	FI/G14800	Autoscala Fiat 35	Patrimonio
	Autocarro	BD332GT	Fiat Scudo	Patrimonio
	Automezzo	AF138RB	Fiat Ducato	Patrimonio
	Autocarro	BC028PE	Fiat Iveco	Patrimonio
	Automezzo	AY606ER	Fiat Panda 4x4	Patrimonio
	Autocarro	BN018FP	Iveco Daily	Patrimonio
	Automezzo	AF139RB	Fiat Ducato	Patrimonio
	Macchina Operatrice	PGAE968	Escavatore Case 580	Patrimonio
	Autocarro	GX001BB	Fiat 180	Patrimonio
	Automezzo	FI/G53577	Ford 190 Transit	Patrimonio
	Automezzo	AY295EL	Fiat Panda 4x4	Patrimonio (non marciante)
	Automezzo	BJ360AW	Fiat Panda 1100	Patrimonio



Comune di Pontassieve

Servizio LL.PP.- Patrimonio e Sicurezza e Protezione Civile	Macchina Operatrice	850040	Rullo Dtv Bitelli	Patrimonio
	Macchina Finitrice	ACF079	Perkins 1881	Patrimonio
	Macchina Operatrice	F00791	Mini escavatore Komatsu	Patrimonio
	Macchina Operatrice	FI/AE091	Pala Benati	Patrimonio
	Macchina Operatrice	AGT304	Rullo Tandem Articolato Hammù HD 14 VV	Patrimonio
	Automezzo	FZ278GA	Fiat Panda 4x4	Patrimonio (a noleggio)
	Automezzo	FZ279GA	Fiat Panda 4x4	Patrimonio (a noleggio)
Uffici Biblioteca e CDA, Centro Interculturale, mostre e arte	Automezzo	GA346ET	Fiat Panda	Settore 6 e Settore 3 (a noleggio)



SETTORE 7 Edilizia Privata
Responsabile Alessandro Pratesi (decreto del Sindaco n. 9 del 09/01/2025)
Obiettivi operativi n. 26-28 + 39

Competenze assegnate: vedasi elenco funzioni e competenze approvato con delibera di G.M. n° 10 del 31/01/2023 di modifica della struttura organizzativa

A - RISORSE UMANE ASSEGNATE					
COGNOME	NOME	M/F	PROFILO NUOVO CONTRATTO	TIPOLOGIA ASSUNZIONE	RAPP. LAVORO
Pratesi	Alessandro	M	Funzionario attività tecnico progettuali	Tempo indeterminato Comune di Pelago Convenzione G.A. ufficio tecnico	Full time
Barbieri	Simona	F	Funzionario attività tecnico progettuali	Tempo indeterminato	Full time
Fagorzi	Jacopo	M	Istruttore attività tecnico progettuali	Tempo indeterminato	Full time
Iannacci	Massimiliano	M	Istruttore attività tecnico progettuali	Tempo indeterminato per il 50% impiegato presso il Settore 6	Full time
Romano	Gennaro	M	Operatore esperto conduttore macchine complesse	Tempo indeterminato	Full time
Rossi	Giacomo	M	Funzionario attività tecnico progettuali	Tempo indeterminato	Full time
Vaggelli	Marco	M	Operatore esperto contabile amministrativo	Tempo indeterminato	P.T. verticale Assente mesi di Gen, Feb, Giu, Ago, Sett e Ott. Presente Mar, Apr, Mag, Lug; Nov e Dic
Vendali	Leonardo	M	Funzionario attività tecnico progettuali	Tempo indeterminato	Full time

B - RISORSE STRUMENTALI ASSEGNATE			
SERVIZIO	PERSONAL COMPUTER	STAMPANTI	ALTRO
Edilizia Privata	7	2 di rete	1 plotter
TOTALE	7	2 di rete	1 plotter

C - MEZZI IN DOTAZIONE				
SERVIZIO	TIPOLOGIA	TARGA	TIPO MEZZO	ASSEGNAZIONE
Edilizia Privata	Automezzo	GA347ET	Fiat Panda	Settore 7 in condivisione con i Settori 4 e 5 (a noleggio)



Corpo di Polizia Municipale di Pontassieve
Responsabile Marco Stagi (decreto del Sindaco n. 11 del 09/01/2025)
Obiettivi operativi n. 29-32 + 39

Competenze assegnate: vedasi elenco funzioni e competenze approvato con delibera di G.M. n° 10 del 31/01/2023 di modifica della struttura organizzativa.

A - RISORSE UMANE ASSEGNATE					
COGNOME	NOME	M/F	PROFILO NUOVO CONTRATTO	TIPOLOGIA ASSUNZIONE	RAPP. LAVORO
Stagi	Marco	M	Funzionario di vigilanza	Tempo indeterminato	Full time
Benci	Simone	M	Agente istruttore di polizia locale	Tempo indeterminato	Full time
Castellucci	Lorenzo	M	Agente istruttore di polizia locale	Tempo indeterminato	Full time
Duca	Laura	F	Agente istruttore di polizia locale	Tempo indeterminato	Full time
Ferrara	Fabiola	F	Agente istruttore di polizia locale	Tempo indeterminato	Full time
Giorgi	Tommaso	M	Agente istruttore di polizia locale	Tempo indeterminato	Full time
Mompellieri	Paolo	M	Agente istruttore di polizia locale	Tempo indeterminato	Full time
Ottanelli	Barbara	F	Operatore esperto contabile amministrativo	Tempo indeterminato	Full time
Romolini	Maurizio	M	Funzionario di Polizia Locale	Tempo indeterminato	Full time
Salvi	Francesca	F	Agente istruttore di polizia locale	Tempo indeterminato	Full time
Spalletti	Marco	M	Agente istruttore di polizia locale	Tempo indeterminato	Full time
Tozzi	Patrizia	F	Operatore Esperto	Tempo indeterminato	Full time
Valentini	Filippo	M	Agente istruttore di polizia locale	Tempo indeterminato	Full time
Vigiani	Veronica	F	Agente istruttore di polizia locale	Tempo indeterminato	Full time

B - RISORSE STRUMENTALI ASSEGNATE			
SERVIZIO	PERSONAL COMPUTER	STAMPANTI	ALTRO
Polizia Municipale	20	5 di rete + 1 per utilizzo esterno (pronto intervento) + 27 stampanti piccole portatili (assegnate ai vigili per gli adempimenti PagoPa).	7 pc
TOTALE	20	33	7 pc



Comune di Pontassieve

C - MEZZI IN DOTAZIONE				
SERVIZIO	TIPOLOGIA	TARGA	TIPO MEZZO	ASSEGNAZIONE
Polizia Municipale	Motociclo	YA00863	Moto BMW 850 RT	Comando di Pontassieve
	Motociclo	YA00864	Moto BMW 850 RT	Comando di Pontassieve
	Motociclo	YA00865	Moto BMW 850 RT	Comando di Pontassieve
	Automezzo	YA564AM	Fiat Panda 4x4	Comando di Pontassieve
	Automezzo	ZA738TJ	Land Rover Defender	Comando di Pontassieve
	Automezzo	DM223GL	Fiat Bravo	Comando di Pontassieve
	Automezzo	CM897EA	Ford Fiesta	Comando di Pontassieve
	Automezzo	YA443AM	Skoda Octavia	Comando di Pontassieve
Automezzo	YA444AM	Skoda Octavia	Comando di Pontassieve	



Ufficio di Staff Programmazione e controllo - Staff del Sindaco
Responsabile Francesco Cammilli (decreto del Sindaco n. 12 del 09/01/2025)
Obiettivi operativi n. 33-38 + 39

Competenze assegnate: vedasi elenco funzioni e competenze approvato con delibera di G.M. n° 10 del 31/01/2023 di modifica della struttura organizzativa

A - RISORSE UMANE ASSEGNATE					
COGNOME	NOME	M/F	PROFILO NUOVO CONTRATTO	TIPOLOGIA ASSUNZIONE	RAPP. LAVORO
Cammilli	Francesco	M	Funzionario amministrativo	Tempo indeterminato in comando Unione 18h	Full time (50% t.l. comando Unione)
Albasini	Niccolò	M	Funzionario contabile amministrativo	Tempo indeterminato	Full time
Brogelli	Laura	F	Funzionario contabile amministrativo	Tempo indeterminato	Full time
Castri	Roberta	F	Farmacista	Tempo indeterminato	Full time
Ciolti	Riccardo	M	Funzionario comunicazione e informazione	Tempo indeterminato	Full time
Mannini	Tommaso	M	Collaboratore tecnico manutenzione patrimonio/viabilità/verde	Tempo indeterminato	P.T. 22 h
Mannucci	Donatella	F	Istruttore contabile amministrativo	Tempo indeterminato	P.T. 33 h
Massi	Elisa	F	Farmacista	Tempo indeterminato	Full time
Meli	Anna	F	Farmacista	Tempo indeterminato	Full time
Puccio	Irene	F	Farmacista	Tempo indeterminato	Full time
Ricci	Paola	F	Farmacista	Tempo indeterminato	Full time
Rogai	Franco	M	Farmacista	Tempo indeterminato	Full time
Savino	Carmen	F	Farmacista	Tempo indeterminato	Full time

PERSONALE DEL SETTORE N.6 IN USCITA PRESSO ALTRI ENTI						
COGNOME	NOME	M/F	PROFILO NUOVO CONTRATTO	TIPOLOGIA ASSUNZIONE	RAPP. LAVORO	ASSEGNAZIONE
Cullurà	Cristina	F	Istruttore contabile amministrativo	Tempo indeterminato	Full time	Comandata al CUA dal 01/12/2022

B - RISORSE STRUMENTALI ASSEGNATE			
SERVIZIO	PERSONAL COMPUTER	STAMPANTI	ALTRO
Organizzazione e controllo	2	2 di rete	1 computer portatile
Comunicazione	1	2 di rete	
Tipografia	0	1 stampante multifunzione	1 macchina da stampa 1 bromografo 1 taglierina professionale 1 pinzatrice 1 spillatrice
Staff del Sindaco	2	2 di rete	1 computer portatile
Farmacia	7 punto vendita 1 Responsabile	1+1 di rete	1 Impianto video sorveglianza
TOTALE	24	9	Varie

STATO DI ATTUAZIONE DELLE VOCI DI BILANCIO

Esercizio : 2025
 Voci di : ENTRATA

Raggruppamento per - RESPONSABILE

Filtraggio per - NESSUN FILTRO IMPOSTATO

Elenco dei programmi considerati per la stampa:

NESSUN FILTRO IMPOSTATO SUI PROGRAMMI

Elenco dei centri di costo considerati per la stampa:

NESSUN FILTRO IMPOSTATO SUI CENTRI DI COSTO

Elenco dei responsabili considerati per la stampa:

NESSUN FILTRO IMPOSTATO SUI RESPONSABILI

Elenco degli assessorati considerati per la stampa:

NESSUN FILTRO IMPOSTATO SUGLI ASSESSORATI

Elenco dei vincoli considerati per la stampa:

NESSUN FILTRO IMPOSTATO SUI VINCOLI

Codifica	Descrizione	Anno comp.	previsione (A)	variazioni (C - A)	assestato (C)	accertato (D)	prenotato (F)	incassato (G)	disponibilità (I=C-D-F)	% accer. (E=D/C)	% incas. (H=G/D)
	(RS) Responsabile di servizio (RP) Responsabile di procedimento										
	Resp.: Politiche abitative		500.000,00	0,00	500.000,00	73.492,54	0,00	73.492,54	426.507,46	14,70	100,00
			500.000,00	0,00	500.000,00	0,00	0,00		500.000,00	0,00	
			500.000,00	0,00	500.000,00	0,00	0,00		500.000,00	0,00	
30100.03.0432	QUOTA PARTE PROVENTI FITTI CASA SPA	2025	500.000,00	0,00	500.000,00	73.492,54	0,00	73.492,54	426.507,46	14,70	100,00
		2026	500.000,00	0,00	500.000,00	0,00	0,00		500.000,00	0,00	
		2027	500.000,00	0,00	500.000,00	0,00	0,00		500.000,00	0,00	

Codifica	Descrizione		Anno comp.	previsione (A)	variazioni (C - A)	asestato (C)	accertato (D)	prenotato (F)	incassato (G)	disponibilità (I=C-D-F)	% accer. (E=D/C)	% incas. (H=G/D)
	(RS) Responsabile di servizio	(RP) Responsabile di procedimento										
	Resp.: Polizia Municipale			1.331.799,96	0,00	1.331.799,96	236.878,34	0,00	42.963,75	1.094.921,62	17,79	18,14
				1.329.788,64	0,00	1.329.788,64	0,00	0,00		1.329.788,64	0,00	
				1.325.400,00	0,00	1.325.400,00	0,00	0,00		1.325.400,00	0,00	
20101.02.021202	GESTIONE ASSOC. PM RIGNANO SULL'ARNO		2025	6.399,96	0,00	6.399,96	12.799,92	0,00	0,00	-6.399,96	200,00	0,00
			2026	4.388,64	0,00	4.388,64	0,00	0,00		4.388,64	0,00	
			2027	0,00	0,00	0,00	0,00	0,00		0,00	0,00	
30100.02.035501	PROVENTI ORDINARI PARCOMETRI		2025	250.000,00	0,00	250.000,00	0,00	0,00	0,00	250.000,00	0,00	0,00
			2026	250.000,00	0,00	250.000,00	0,00	0,00		250.000,00	0,00	
			2027	250.000,00	0,00	250.000,00	0,00	0,00		250.000,00	0,00	
30100.02.0356	P.M PROVENTIDIVERSI		2025	38.000,00	0,00	38.000,00	6.535,00	0,00	6.535,00	31.465,00	17,20	100,00
			2026	38.000,00	0,00	38.000,00	0,00	0,00		38.000,00	0,00	
			2027	38.000,00	0,00	38.000,00	0,00	0,00		38.000,00	0,00	
30100.02.0509	ENTRATE ABBONAMENTI PARCHEGGIO VIA DEL PRATO		2025	16.800,00	0,00	16.800,00	1.275,51	0,00	770,43	15.524,49	7,59	60,40
			2026	16.800,00	0,00	16.800,00	0,00	0,00		16.800,00	0,00	
			2027	16.800,00	0,00	16.800,00	0,00	0,00		16.800,00	0,00	
30100.03.1436	CANONE UNICO PATRIMONIALE POLIZIA MUNICIPALE		2025	75.000,00	0,00	75.000,00	40.000,00	0,00	122,00	35.000,00	53,33	0,30
			2026	75.000,00	0,00	75.000,00	0,00	0,00		75.000,00	0,00	
			2027	75.000,00	0,00	75.000,00	0,00	0,00		75.000,00	0,00	
30200.02.034601	GEST. ASSOC. PROV. SANZIONI REG. COMUNALI PONTASSIEVE		2025	0,00	0,00	0,00	0,00	0,00	0,00	0,00	0,00	0,00
			2026	0,00	0,00	0,00	0,00	0,00		0,00	0,00	
			2027	0,00	0,00	0,00	0,00	0,00		0,00	0,00	
30200.02.035001	SANZIONI PER VIOLAZ. CIRCOL. STRADALE RISCOSSIONE DIRETTA PONTASSIEVE		2025	825.000,00	0,00	825.000,00	150.000,00	0,00	30.337,93	675.000,00	18,18	20,23
			2026	825.000,00	0,00	825.000,00	0,00	0,00		825.000,00	0,00	
			2027	825.000,00	0,00	825.000,00	0,00	0,00		825.000,00	0,00	

Codifica	Descrizione	Anno comp.	previsione (A)	variazioni (C - A)	assestato (C)	accertato (D)	prenotato (F)	incassato (G)	disponibilità (I=C-D-F)	% accer. (E=D/C)	% incas. (H=G/D)
	(RS) Responsabile di servizio (RP) Responsabile di procedimento										
30200.02.035002	SANZIONI PER VIOLAZ. CIRCOL. STRADALE MEZZO RUOLI - PONTASSIEVE	2025	500,00	0,00	500,00	1.267,91	0,00	1.267,91	-767,91	253,58	100,00
		2026	500,00	0,00	500,00	0,00	0,00	0,00	500,00	0,00	
		2027	500,00	0,00	500,00	0,00	0,00	0,00	500,00	0,00	
30200.02.035003	PROVENTI 142 CDS	2025	60.000,00	0,00	60.000,00	10.000,00	0,00	1.789,07	50.000,00	16,67	17,89
		2026	60.000,00	0,00	60.000,00	0,00	0,00	0,00	60.000,00	0,00	
		2027	60.000,00	0,00	60.000,00	0,00	0,00	0,00	60.000,00	0,00	
30200.02.035004	PROVENTI 142 CDS 50% ALTRI ENTI	2025	0,00	0,00	0,00	0,00	0,00	0,00	0,00	0,00	0,00
		2026	0,00	0,00	0,00	0,00	0,00	0,00	0,00	0,00	
		2027	0,00	0,00	0,00	0,00	0,00	0,00	0,00	0,00	
30200.02.035005	SANZIONI PER VIOLAZ. CIRCOL. STRADALE RISCOSSIONE DIRETTA - RIGNANO SULL'ARNO	2025	0,00	0,00	0,00	0,00	0,00	0,00	0,00	0,00	0,00
		2026	0,00	0,00	0,00	0,00	0,00	0,00	0,00	0,00	
		2027	0,00	0,00	0,00	0,00	0,00	0,00	0,00	0,00	
30200.02.035201	GEST. ASSOC. NOTIFICA VERBALI ALL'ESTERO PONTASSIEVE	2025	5.000,00	0,00	5.000,00	0,00	0,00	0,00	5.000,00	0,00	0,00
		2026	5.000,00	0,00	5.000,00	0,00	0,00	0,00	5.000,00	0,00	
		2027	5.000,00	0,00	5.000,00	0,00	0,00	0,00	5.000,00	0,00	
30200.02.039701	GEST. ASSOCIATA - PROV. RANDAGISMO PONTASSIEVE	2025	100,00	0,00	100,00	0,00	0,00	0,00	100,00	0,00	0,00
		2026	100,00	0,00	100,00	0,00	0,00	0,00	100,00	0,00	
		2027	100,00	0,00	100,00	0,00	0,00	0,00	100,00	0,00	
30200.02.0399	PROVENTI ART. 142 CDS 50% ALTRI ENTI	2025	0,00	0,00	0,00	0,00	0,00	0,00	0,00	0,00	0,00
		2026	0,00	0,00	0,00	0,00	0,00	0,00	0,00	0,00	
		2027	0,00	0,00	0,00	0,00	0,00	0,00	0,00	0,00	
30200.02.0400	PROVENTI INFRAZIONI EXTRA CODICE DELLA STRADA	2025	15.000,00	0,00	15.000,00	5.000,00	0,00	0,00	10.000,00	33,33	0,00
		2026	15.000,00	0,00	15.000,00	0,00	0,00	0,00	15.000,00	0,00	
		2027	15.000,00	0,00	15.000,00	0,00	0,00	0,00	15.000,00	0,00	
30500.02.050401	GEST. ASSOC. RIMBORSO NOTIFICHE PONTASSIEVE	2025	0,00	0,00	0,00	0,00	0,00	0,00	0,00	0,00	0,00
		2026	0,00	0,00	0,00	0,00	0,00	0,00	0,00	0,00	
		2027	0,00	0,00	0,00	0,00	0,00	0,00	0,00	0,00	

Codifica	Descrizione	Anno comp.	previsione (A)	variazioni (C - A)	asestato (C)	accertato (D)	prenotato (F)	incassato (G)	disponibilità (I=C-D-F)	% accer. (E=D/C)	% incas. (H=G/D)
	(RS) Responsabile di servizio (RP) Responsabile di procedimento										
30500.02.050403	GEST. ASSOC. RIMBORSO NOTIFICHE RIGNANO SULL'ARNO	2025	0,00	0,00	0,00	0,00	0,00	0,00	0,00	0,00	0,00
		2026	0,00	0,00	0,00	0,00	0,00	0,00	0,00	0,00	0,00
		2027	0,00	0,00	0,00	0,00	0,00	0,00	0,00	0,00	0,00
30500.02.1574	RIMBORSO SPESE DI NOTIFICA SANZIONI VARIE POLIZIA MUNICIPALE	2025	40.000,00	0,00	40.000,00	10.000,00	0,00	2.141,41	30.000,00	25,00	21,41
		2026	40.000,00	0,00	40.000,00	0,00	0,00	0,00	40.000,00	0,00	0,00
		2027	40.000,00	0,00	40.000,00	0,00	0,00	0,00	40.000,00	0,00	0,00
40200.01.070902	GEST. ASSOC. RIMB. SPESE C/CAP. RIGNANO SULL'ARNO	2025	0,00	0,00	0,00	0,00	0,00	0,00	0,00	0,00	0,00
		2026	0,00	0,00	0,00	0,00	0,00	0,00	0,00	0,00	0,00
		2027	0,00	0,00	0,00	0,00	0,00	0,00	0,00	0,00	0,00
40200.01.2708	TRASFERIMENTO DA REGIONE TOSCANA PER AMPLIAMENTO VIDEOSORVEGLIANZA	2025	0,00	0,00	0,00	0,00	0,00	0,00	0,00	0,00	0,00
		2026	0,00	0,00	0,00	0,00	0,00	0,00	0,00	0,00	0,00
		2027	0,00	0,00	0,00	0,00	0,00	0,00	0,00	0,00	0,00

Codifica	Descrizione (RS) Responsabile di servizio (RP) Responsabile di procedimento	Anno comp.	previsione (A)	variazioni (C - A)	asestato (C)	accertato (D)	prenotato (F)	incassato (G)	disponibilità (I=C-D-F)	% accer. (E=D/C)	% incas. (H=G/D)
	Resp.: Servizio Attività Culturali		1.451.875,00	0,00	1.451.875,00	1.269.797,60	0,00	1.226,40	182.077,40	87,46	0,10
			1.356.875,00	0,00	1.356.875,00	1.264.725,00	0,00		92.150,00	93,21	
			1.356.875,00	0,00	1.356.875,00	0,00	0,00		1.356.875,00	0,00	
20101.01.0209	TRASFERIMENTO DA MINISTERO INTERNI PER PROGETTO S.P.R.A.R. (cap. U 1801)	2025	1.264.725,00	0,00	1.264.725,00	1.264.725,00	0,00	0,00	0,00	100,00	0,00
		2026	1.264.725,00	0,00	1.264.725,00	1.264.725,00	0,00		0,00	100,00	
		2027	1.264.725,00	0,00	1.264.725,00	0,00	0,00		1.264.725,00	0,00	
20101.01.0212	TRASFERIMENTO DA PRESIDENZA CONSIGLIO DEI MINISTRI PROGETTO DISCRIMINAZIONI	2025	0,00	0,00	0,00	0,00	0,00	0,00	0,00	0,00	0,00
		2026	0,00	0,00	0,00	0,00	0,00	0,00	0,00	0,00	
		2027	0,00	0,00	0,00	0,00	0,00	0,00	0,00	0,00	
20101.01.0224	CONTRIBUTO DL 34/2020. ACQUISTO LIBRI E SOSTEGNO ALL' EDITORIA (cap. U 1046)	2025	10.000,00	0,00	10.000,00	0,00	0,00	0,00	10.000,00	0,00	0,00
		2026	10.000,00	0,00	10.000,00	0,00	0,00	0,00	10.000,00	0,00	
		2027	10.000,00	0,00	10.000,00	0,00	0,00	0,00	10.000,00	0,00	
20101.02.0224	CONTRIBUTI DA REGIONE IN MATERIA CULTURALE PARI OPPORTUNITA' (capU 1055)	2025	3.000,00	0,00	3.000,00	0,00	0,00	0,00	3.000,00	0,00	0,00
		2026	3.000,00	0,00	3.000,00	0,00	0,00	0,00	3.000,00	0,00	
		2027	3.000,00	0,00	3.000,00	0,00	0,00	0,00	3.000,00	0,00	
20101.02.023515	TRASF. DA REGIONE CULTURA CONTEMPORANEA (cap. U 1755/02)	2025	12.500,00	0,00	12.500,00	0,00	0,00	0,00	12.500,00	0,00	0,00
		2026	12.500,00	0,00	12.500,00	0,00	0,00	0,00	12.500,00	0,00	
		2027	12.500,00	0,00	12.500,00	0,00	0,00	0,00	12.500,00	0,00	
20101.02.0243	TRASF. DA SOCIETÀ DELLA SALUTE L.40/98 FONDO POLITICHE MIGRATORIE (CAP U 1803)	2025	0,00	0,00	0,00	0,00	0,00	0,00	0,00	0,00	0,00
		2026	0,00	0,00	0,00	0,00	0,00	0,00	0,00	0,00	
		2027	0,00	0,00	0,00	0,00	0,00	0,00	0,00	0,00	
20101.02.0249	TRASFERIMENTI DA UNIONE DEI COMUNI PER INIZIATIVE CULTURALI SDIMM (cap. U 1026)	2025	2.000,00	0,00	2.000,00	2.000,00	0,00	0,00	0,00	100,00	0,00
		2026	2.000,00	0,00	2.000,00	0,00	0,00	0,00	2.000,00	0,00	
		2027	2.000,00	0,00	2.000,00	0,00	0,00	0,00	2.000,00	0,00	

Codifica	Descrizione	Anno comp.	previsione (A)	variazioni (C - A)	asestato (C)	accertato (D)	prenotato (F)	incassato (G)	disponibilità (I=C-D-F)	% accer. (E=D/C)	% incas. (H=G/D)
	(RS) Responsabile di servizio (RP) Responsabile di procedimento										
20101.02.0273	CULTURA CONTEMPORANEA (CAP. U 1758)	2025	6.000,00	0,00	6.000,00	0,00	0,00	0,00	6.000,00	0,00	0,00
		2026	6.000,00	0,00	6.000,00	0,00	0,00	0,00	6.000,00	0,00	
		2027	6.000,00	0,00	6.000,00	0,00	0,00	0,00	6.000,00	0,00	
20101.02.0290	TRASFERIMENTI DA COMUNI PER SCUOLA MUSICA (cap U 957)	2025	17.850,00	0,00	17.850,00	0,00	0,00	0,00	17.850,00	0,00	0,00
		2026	17.850,00	0,00	17.850,00	0,00	0,00	0,00	17.850,00	0,00	
		2027	17.850,00	0,00	17.850,00	0,00	0,00	0,00	17.850,00	0,00	
20101.02.0304	TRASFERIMENTO DA UNIONE PER ATTIVITA' CULTURALI	2025	0,00	0,00	0,00	0,00	0,00	0,00	0,00	0,00	0,00
		2026	0,00	0,00	0,00	0,00	0,00	0,00	0,00	0,00	
		2027	0,00	0,00	0,00	0,00	0,00	0,00	0,00	0,00	
20101.02.1273	TRASF. DA CITTA' METROPOLITANA PER COOPERAZIONE INTERNAZIONALE (caP U 1806)	2025	11.000,00	0,00	11.000,00	0,00	0,00	0,00	11.000,00	0,00	0,00
		2026	11.000,00	0,00	11.000,00	0,00	0,00	0,00	11.000,00	0,00	
		2027	11.000,00	0,00	11.000,00	0,00	0,00	0,00	11.000,00	0,00	
20101.02.1280	TRASF DA R.T. PONTASSIEVE IN ARTE (cap . U 1049)	2025	0,00	0,00	0,00	0,00	0,00	0,00	0,00	0,00	0,00
		2026	0,00	0,00	0,00	0,00	0,00	0,00	0,00	0,00	
		2027	0,00	0,00	0,00	0,00	0,00	0,00	0,00	0,00	
20101.02.1297	BANDO FSE GIOVANI-ADULTI INFORMATI	2025	40.000,00	0,00	40.000,00	0,00	0,00	0,00	40.000,00	0,00	0,00
		2026	0,00	0,00	0,00	0,00	0,00	0,00	0,00	0,00	
		2027	0,00	0,00	0,00	0,00	0,00	0,00	0,00	0,00	
20101.02.1298	BANDO FSE INCLUSIONE SOCIALE	2025	55.000,00	0,00	55.000,00	0,00	0,00	0,00	55.000,00	0,00	0,00
		2026	0,00	0,00	0,00	0,00	0,00	0,00	0,00	0,00	
		2027	0,00	0,00	0,00	0,00	0,00	0,00	0,00	0,00	
20103.01.0557	SPONSORIZZAZIONI PER CULTURA LOCALE	2025	0,00	0,00	0,00	0,00	0,00	0,00	0,00	0,00	0,00
		2026	0,00	0,00	0,00	0,00	0,00	0,00	0,00	0,00	
		2027	0,00	0,00	0,00	0,00	0,00	0,00	0,00	0,00	
20103.01.0558	ATTIVITA' CULTURALI SPONSORIZZATE (cap U 1022)	2025	10.000,00	0,00	10.000,00	0,00	0,00	0,00	10.000,00	0,00	0,00
		2026	10.000,00	0,00	10.000,00	0,00	0,00	0,00	10.000,00	0,00	
		2027	10.000,00	0,00	10.000,00	0,00	0,00	0,00	10.000,00	0,00	

Codifica	Descrizione	Anno comp.	previsione (A)	variazioni (C - A)	asestato (C)	accertato (D)	prenotato (F)	incassato (G)	disponibilità (I=C-D-F)	% accer. (E=D/C)	% incas. (H=G/D)
	(RS) Responsabile di servizio (RP) Responsabile di procedimento										
20104.01.0001	TRASFERIMENTI DA ISTITUZIONI E FONDAZIONI PER ATTIVITA' CULTURALI (cap U 1025)	2025	15.000,00	0,00	15.000,00	0,00	0,00	0,00	15.000,00	0,00	0,00
		2026	15.000,00	0,00	15.000,00	0,00	0,00	0,00	15.000,00	0,00	
		2027	15.000,00	0,00	15.000,00	0,00	0,00	0,00	15.000,00	0,00	
30100.01.0767	ENTRATA DA VENDITA CATALOGHI (cap U 1030)	2025	1.500,00	0,00	1.500,00	0,00	0,00	0,00	1.500,00	0,00	0,00
		2026	1.500,00	0,00	1.500,00	0,00	0,00	0,00	1.500,00	0,00	
		2027	1.500,00	0,00	1.500,00	0,00	0,00	0,00	1.500,00	0,00	
30100.02.0388	PROVENTI PER CENTRO DOCUMENTAZIONE AUDIOVISIVA	2025	0,00	0,00	0,00	0,00	0,00	0,00	0,00	0,00	0,00
		2026	0,00	0,00	0,00	0,00	0,00	0,00	0,00	0,00	
		2027	0,00	0,00	0,00	0,00	0,00	0,00	0,00	0,00	
30100.02.0473	RIMBORSO USO INTERNET E FOTOCOPIE BIBLIOTECA	2025	800,00	0,00	800,00	266,60	0,00	70,40	533,40	33,32	26,41
		2026	800,00	0,00	800,00	0,00	0,00	0,00	800,00	0,00	
		2027	800,00	0,00	800,00	0,00	0,00	0,00	800,00	0,00	
30500.02.0494	RIMBORSO DA PRIVATI PER ATTIVITÀ CULTURALI (cap U 1032)	2025	1.000,00	0,00	1.000,00	0,00	0,00	0,00	1.000,00	0,00	0,00
		2026	1.000,00	0,00	1.000,00	0,00	0,00	0,00	1.000,00	0,00	
		2027	1.000,00	0,00	1.000,00	0,00	0,00	0,00	1.000,00	0,00	
30500.02.0555	FONDI DA VENDITA LIBRI SCARTATI E DONATI (cap U 1028)	2025	500,00	0,00	500,00	1.006,00	0,00	1.006,00	-506,00	201,20	100,00
		2026	500,00	0,00	500,00	0,00	0,00	0,00	500,00	0,00	
		2027	500,00	0,00	500,00	0,00	0,00	0,00	500,00	0,00	
30500.02.0557	PROVENTI DA PRIVATI PER BIBLIOTECA E ARCHIVIO - ART BONUS (cap U 911)	2025	1.000,00	0,00	1.000,00	0,00	0,00	0,00	1.000,00	0,00	0,00
		2026	1.000,00	0,00	1.000,00	0,00	0,00	0,00	1.000,00	0,00	
		2027	1.000,00	0,00	1.000,00	0,00	0,00	0,00	1.000,00	0,00	
30500.02.1572	RIMBORSO UTENZE ACCOGLIENZA SPRAR	2025	0,00	0,00	0,00	1.800,00	0,00	150,00	-1.800,00	0,00	8,33
		2026	0,00	0,00	0,00	0,00	0,00	0,00	0,00	0,00	
		2027	0,00	0,00	0,00	0,00	0,00	0,00	0,00	0,00	

Codifica	Descrizione		Anno comp.	previsione (A)	variazioni (C - A)	assestato (C)	accertato (D)	prenotato (F)	incassato (G)	disponibilità (I=C-D-F)	% accer. (E=D/C)	% incas. (H=G/D)
	(RS) Responsabile di servizio	(RP) Responsabile di procedimento										
	Resp.: Servizio CED			0,00	0,00	0,00	0,00	0,00	0,00	0,00	0,00	0,00
				0,00	0,00	0,00	0,00	0,00		0,00	0,00	
				0,00	0,00	0,00	0,00	0,00		0,00	0,00	
20103.02.0001	CONTRIBUTO DIGITALIZZAZIONE PA		2025	0,00	0,00	0,00	0,00	0,00	0,00	0,00	0,00	0,00
			2026	0,00	0,00	0,00	0,00	0,00		0,00	0,00	
			2027	0,00	0,00	0,00	0,00	0,00		0,00	0,00	

Codifica	Descrizione		Anno comp.	previsione (A)	variazioni (C - A)	asestato (C)	accertato (D)	prenotato (F)	incassato (G)	disponibilità (I=C-D-F)	% accer. (E=D/C)	% incas. (H=G/D)
	(RS) Responsabile di servizio	(RP) Responsabile di procedimento										
	Resp.: Servizio Comunicazione e URP			1.500,00	0,00	1.500,00	157,81	0,00	157,81	1.342,19	10,52	100,00
				1.500,00	0,00	1.500,00	0,00	0,00		1.500,00	0,00	
				1.500,00	0,00	1.500,00	0,00	0,00		1.500,00	0,00	
30500.02.0484	RIMBORSI PER NOTIFICHE DA ENTI		2025	1.500,00	0,00	1.500,00	157,81	0,00	157,81	1.342,19	10,52	100,00
			2026	1.500,00	0,00	1.500,00	0,00	0,00		1.500,00	0,00	
			2027	1.500,00	0,00	1.500,00	0,00	0,00		1.500,00	0,00	

Codifica	Descrizione		Anno comp.	previsione (A)	variazioni (C - A)	asestato (C)	accertato (D)	prenotato (F)	incassato (G)	disponibilità (I=C-D-F)	% accer. (E=D/C)	% incas. (H=G/D)
	(RS) Responsabile di servizio	(RP) Responsabile di procedimento										
	Resp.: Servizio CRED			4.500,00	0,00	4.500,00	0,00	0,00	0,00	4.500,00	0,00	0,00
				4.500,00	0,00	4.500,00	0,00	0,00		4.500,00	0,00	
				4.500,00	0,00	4.500,00	0,00	0,00		4.500,00	0,00	
30500.99.0567	SPONSORIZZAZIONE RAGAZZI 100 E LODE		2025	4.500,00	0,00	4.500,00	0,00	0,00	0,00	4.500,00	0,00	0,00
			2026	4.500,00	0,00	4.500,00	0,00	0,00		4.500,00	0,00	
			2027	4.500,00	0,00	4.500,00	0,00	0,00		4.500,00	0,00	

Codifica	Descrizione		Anno comp.	previsione (A)	variazioni (C - A)	assestato (C)	accertato (D)	prenotato (F)	incassato (G)	disponibilità (I=C-D-F)	% accer. (E=D/C)	% incas. (H=G/D)
	(RS) Responsabile di servizio	(RP) Responsabile di procedimento										
	Resp.: Servizio Demografici			151.600,00	0,00	151.600,00	5.673,32	0,00	5.657,32	145.926,68	3,74	99,72
				99.600,00	0,00	99.600,00	0,00	0,00		99.600,00	0,00	
				137.600,00	0,00	137.600,00	0,00	0,00		137.600,00	0,00	
20101.01.020504	TRASF. CORR. PER ELEZIONI E REFERENDUM		2025	0,00	0,00	0,00	0,00	0,00	0,00	0,00	0,00	0,00
			2026	0,00	0,00	0,00	0,00	0,00		0,00	0,00	
			2027	38.000,00	0,00	38.000,00	0,00	0,00		38.000,00	0,00	
20101.01.0222	TRASFERIMENTO DA MINISTERO PER ANPR - PON GOVERNANCE E CAPACITA' ISTITUZIONALE		2025	14.000,00	0,00	14.000,00	0,00	0,00	0,00	14.000,00	0,00	0,00
			2026	0,00	0,00	0,00	0,00	0,00		0,00	0,00	
			2027	0,00	0,00	0,00	0,00	0,00		0,00	0,00	
20101.02.0222	RIMBORSO REGIONALE PER ELEZIONI AMM.VE		2025	38.000,00	0,00	38.000,00	0,00	0,00	0,00	38.000,00	0,00	0,00
			2026	0,00	0,00	0,00	0,00	0,00		0,00	0,00	
			2027	0,00	0,00	0,00	0,00	0,00		0,00	0,00	
30100.02.0300	DIRITTI STATO CIVILE - RIS ORSE		2025	300,00	0,00	300,00	96,00	0,00	80,00	204,00	32,00	83,33
			2026	300,00	0,00	300,00	0,00	0,00		300,00	0,00	
			2027	300,00	0,00	300,00	0,00	0,00		300,00	0,00	
30100.02.0305	DIRITTI RILASCIO CARTE IDENTITÀ - RISORSE		2025	1.300,00	0,00	1.300,00	10,32	0,00	10,32	1.289,68	0,79	100,00
			2026	1.300,00	0,00	1.300,00	0,00	0,00		1.300,00	0,00	
			2027	1.300,00	0,00	1.300,00	0,00	0,00		1.300,00	0,00	
30100.02.033002	DIRITTI SEGRETERIA - DEMOGRAFICI		2025	1.000,00	0,00	1.000,00	11,01	0,00	11,01	988,99	1,10	100,00
			2026	1.000,00	0,00	1.000,00	0,00	0,00		1.000,00	0,00	
			2027	1.000,00	0,00	1.000,00	0,00	0,00		1.000,00	0,00	
30100.02.041601	PROVENTI DA MATRIMONIO		2025	15.000,00	0,00	15.000,00	1.800,00	0,00	1.800,00	13.200,00	12,00	100,00
			2026	15.000,00	0,00	15.000,00	0,00	0,00		15.000,00	0,00	
			2027	15.000,00	0,00	15.000,00	0,00	0,00		15.000,00	0,00	

Codifica	Descrizione	Anno comp.	previsione (A)	variazioni (C - A)	asestato (C)	accertato (D)	prenotato (F)	incassato (G)	disponibilità (I=C-D-F)	% accer. (E=D/C)	% incas. (H=G/D)
	(RS) Responsabile di servizio (RP) Responsabile di procedimento										
30100.02.0510	DIRITTI COMUNALI CARTA IDENTITA' ELETTRONICA	2025	20.000,00	0,00	20.000,00	918,48	0,00	918,48	19.081,52	4,59	100,00
		2026	20.000,00	0,00	20.000,00	0,00	0,00	0,00	20.000,00	0,00	
		2027	20.000,00	0,00	20.000,00	0,00	0,00	0,00	20.000,00	0,00	
30100.02.0511	DIRITTI MINISTERIALI CARTA IDENTITA' ELETTRONICA	2025	60.000,00	0,00	60.000,00	2.837,51	0,00	2.837,51	57.162,49	4,73	100,00
		2026	60.000,00	0,00	60.000,00	0,00	0,00	0,00	60.000,00	0,00	
		2027	60.000,00	0,00	60.000,00	0,00	0,00	0,00	60.000,00	0,00	
30100.02.0514	RIMBORSO DA MINISTERO INTERNO DIRITTI CIE	2025	2.000,00	0,00	2.000,00	0,00	0,00	0,00	2.000,00	0,00	0,00
		2026	2.000,00	0,00	2.000,00	0,00	0,00	0,00	2.000,00	0,00	
		2027	2.000,00	0,00	2.000,00	0,00	0,00	0,00	2.000,00	0,00	

Codifica	Descrizione		Anno comp.	previsione (A)	variazioni (C - A)	assestato (C)	accertato (D)	prenotato (F)	incassato (G)	disponibilità (I=C-D-F)	% accer. (E=D/C)	% incas. (H=G/D)
	(RS) Responsabile di servizio	(RP) Responsabile di procedimento										
	Resp.: Servizio Edilizia			922.000,00	0,00	922.000,00	26.918,41	0,00	26.908,41	895.081,59	2,92	99,96
				922.000,00	0,00	922.000,00	0,00	0,00		922.000,00	0,00	
				922.000,00	0,00	922.000,00	0,00	0,00		922.000,00	0,00	
30100.02.0340	DIRITTI SEGRETERIA U.TECNI CO - RISORSE		2025	110.000,00	0,00	110.000,00	11.201,96	0,00	11.201,96	98.798,04	10,18	100,00
			2026	110.000,00	0,00	110.000,00	0,00	0,00		110.000,00	0,00	
			2027	110.000,00	0,00	110.000,00	0,00	0,00		110.000,00	0,00	
30100.02.0515	PROVENTI PER VISURE PRATICHE EDILIZIE		2025	12.000,00	0,00	12.000,00	1.405,01	0,00	1.405,01	10.594,99	11,71	100,00
			2026	12.000,00	0,00	12.000,00	0,00	0,00		12.000,00	0,00	
			2027	12.000,00	0,00	12.000,00	0,00	0,00		12.000,00	0,00	
40200.01.2775	CONTRIBUTO DA R.T. PROGETTO CARTABYTE		2025	0,00	0,00	0,00	0,00	0,00	0,00	0,00	0,00	0,00
			2026	0,00	0,00	0,00	0,00	0,00	0,00	0,00	0,00	0,00
			2027	0,00	0,00	0,00	0,00	0,00	0,00	0,00	0,00	0,00
40500.01.074001	CONTRIBUTI L. 10/77 URBANIZZ. PRIMARIA E C. C.)		2025	190.000,00	0,00	190.000,00	1.569,82	0,00	1.569,82	188.430,18	0,83	100,00
			2026	190.000,00	0,00	190.000,00	0,00	0,00		190.000,00	0,00	
			2027	190.000,00	0,00	190.000,00	0,00	0,00		190.000,00	0,00	
40500.01.074002	ONERI URB.SECONDARIA		2025	300.000,00	0,00	300.000,00	518,62	0,00	518,62	299.481,38	0,17	100,00
			2026	300.000,00	0,00	300.000,00	0,00	0,00		300.000,00	0,00	
			2027	300.000,00	0,00	300.000,00	0,00	0,00		300.000,00	0,00	
40500.01.074003	SANZIONI AMMINISTRATIVE PER ILLECITI EDILIZI		2025	160.000,00	0,00	160.000,00	12.223,00	0,00	12.213,00	147.777,00	7,64	99,92
			2026	160.000,00	0,00	160.000,00	0,00	0,00		160.000,00	0,00	
			2027	160.000,00	0,00	160.000,00	0,00	0,00		160.000,00	0,00	
40500.01.074005	PROVENTI VECCHIO CONDONO		2025	25.000,00	0,00	25.000,00	0,00	0,00	0,00	25.000,00	0,00	0,00
			2026	25.000,00	0,00	25.000,00	0,00	0,00		25.000,00	0,00	
			2027	25.000,00	0,00	25.000,00	0,00	0,00		25.000,00	0,00	

Codifica	Descrizione	Anno comp.	previsione (A)	variazioni (C - A)	asestato (C)	accertato (D)	prenotato (F)	incassato (G)	disponibilità (I=C-D-F)	% accer. (E=D/C)	% incas. (H=G/D)
	(RS) Responsabile di servizio (RP) Responsabile di procedimento										
40500.01.074006	PROVENTI NUOVO CONDONO	2025	0,00	0,00	0,00	0,00	0,00	0,00	0,00	0,00	0,00
		2026	0,00	0,00	0,00	0,00	0,00	0,00	0,00	0,00	0,00
		2027	0,00	0,00	0,00	0,00	0,00	0,00	0,00	0,00	0,00
40500.01.0745	PROVENTI PER ONERI VERDI	2025	125.000,00	0,00	125.000,00	0,00	0,00	0,00	125.000,00	0,00	0,00
		2026	125.000,00	0,00	125.000,00	0,00	0,00	0,00	125.000,00	0,00	0,00
		2027	125.000,00	0,00	125.000,00	0,00	0,00	0,00	125.000,00	0,00	0,00

Codifica	Descrizione		Anno comp.	previsione (A)	variazioni (C - A)	asestato (C)	accertato (D)	prenotato (F)	incassato (G)	disponibilità (I=C-D-F)	% accer. (E=D/C)	% incas. (H=G/D)
	(RS) Responsabile di servizio	(RP) Responsabile di procedimento										
	Resp.: Servizio Farmacia			2.000.000,00	0,00	2.000.000,00	205.305,88	0,00	150.301,88	1.794.694,12	10,27	73,21
				2.000.000,00	0,00	2.000.000,00	0,00	0,00		2.000.000,00	0,00	
				2.000.000,00	0,00	2.000.000,00	0,00	0,00		2.000.000,00	0,00	
30100.01.0375	PROVENTI FARMACIA		2025	2.000.000,00	0,00	2.000.000,00	205.305,88	0,00	150.301,88	1.794.694,12	10,27	73,21
			2026	2.000.000,00	0,00	2.000.000,00	0,00	0,00		2.000.000,00	0,00	
			2027	2.000.000,00	0,00	2.000.000,00	0,00	0,00		2.000.000,00	0,00	

Codifica	Descrizione (RS) Responsabile di servizio (RP) Responsabile di procedimento	Anno comp.	previsione (A)	variazioni (C - A)	asestato (C)	accertato (D)	prenotato (F)	incassato (G)	disponibilità (I=C-D-F)	% accer. (E=D/C)	% incas. (H=G/D)
	Resp.: Servizio Finanziario		34.341.937,00	0,00	34.341.937,00	604.431,00	0,00	441.912,52	33.737.506,00	1,76	73,11
			29.341.600,75	0,00	29.341.600,75	35.152,00	0,00		29.306.448,75	0,12	
			29.584.731,75	0,00	29.584.731,75	6.100,00	0,00		29.578.631,75	0,02	
10101.06.0008	RECUPERO RUOLI ANNI PRECEDENTI	2025	0,00	0,00	0,00	5.579,76	0,00	5.579,76	-5.579,76	0,00	100,00
		2026	0,00	0,00	0,00	0,00	0,00		0,00	0,00	
		2027	0,00	0,00	0,00	0,00	0,00		0,00	0,00	
10101.06.1008	I.M.U. IMPOSTA MUNICIPALE PROPRIA	2025	4.220.000,00	0,00	4.220.000,00	0,00	0,00	0,00	4.220.000,00	0,00	0,00
		2026	4.220.000,00	0,00	4.220.000,00	0,00	0,00		4.220.000,00	0,00	
		2027	4.220.000,00	0,00	4.220.000,00	0,00	0,00		4.220.000,00	0,00	
10101.08.0007	RECUPERO ICI/IMU/TASI ANNI PREGRESSI	2025	650.000,00	0,00	650.000,00	60.779,00	0,00	0,00	589.221,00	9,35	0,00
		2026	500.000,00	0,00	500.000,00	29.052,00	0,00		470.948,00	5,81	
		2027	500.000,00	0,00	500.000,00	0,00	0,00		500.000,00	0,00	
10101.16.0015	ADDIZIONALE COMUNALE ALL' IRPEF	2025	2.665.000,00	0,00	2.665.000,00	25.693,65	0,00	25.693,65	2.639.306,35	0,96	100,00
		2026	2.665.000,00	0,00	2.665.000,00	0,00	0,00		2.665.000,00	0,00	
		2027	2.665.000,00	0,00	2.665.000,00	0,00	0,00		2.665.000,00	0,00	
10101.51.0032	TARSU/TARI REC. ANNI PREGRESSI	2025	300.000,00	0,00	300.000,00	0,00	0,00	0,00	300.000,00	0,00	0,00
		2026	300.000,00	0,00	300.000,00	0,00	0,00		300.000,00	0,00	
		2027	300.000,00	0,00	300.000,00	0,00	0,00		300.000,00	0,00	
10101.51.0033	TARI	2025	4.821.709,00	0,00	4.821.709,00	0,00	0,00	0,00	4.821.709,00	0,00	0,00
		2026	0,00	0,00	0,00	0,00	0,00		0,00	0,00	
		2027	0,00	0,00	0,00	0,00	0,00		0,00	0,00	
10101.51.0034	RECUPERO RUOLI ANNI PRECEDENTI TARI	2025	0,00	0,00	0,00	2.641,71	0,00	2.641,71	-2.641,71	0,00	100,00
		2026	0,00	0,00	0,00	0,00	0,00		0,00	0,00	
		2027	0,00	0,00	0,00	0,00	0,00		0,00	0,00	

Codifica	Descrizione (RS) Responsabile di servizio (RP) Responsabile di procedimento	Anno comp.	previsione (A)	variazioni (C - A)	asestato (C)	accertato (D)	prenotato (F)	incassato (G)	disponibilità (I=C-D-F)	% accer. (E=D/C)	% incas. (H=G/D)
10101.61.0035	TARI	2025	0,00	0,00	0,00	0,00	0,00	0,00	0,00	0,00	0,00
		2026	0,00	0,00	0,00	0,00	0,00	0,00	0,00	0,00	0,00
		2027	0,00	0,00	0,00	0,00	0,00	0,00	0,00	0,00	0,00
10301.01.0049	FONDO DI SOLIDARIETÀ COMUNALE	2025	1.750.000,00	0,00	1.750.000,00	0,00	0,00	0,00	1.750.000,00	0,00	0,00
		2026	1.750.000,00	0,00	1.750.000,00	0,00	0,00	0,00	1.750.000,00	0,00	0,00
		2027	1.750.000,00	0,00	1.750.000,00	0,00	0,00	0,00	1.750.000,00	0,00	0,00
20101.01.020011	CONTRIBUTI NON FISCALIZZATI	2025	135.000,00	0,00	135.000,00	0,00	0,00	0,00	135.000,00	0,00	0,00
		2026	135.000,00	0,00	135.000,00	0,00	0,00	0,00	135.000,00	0,00	0,00
		2027	135.000,00	0,00	135.000,00	0,00	0,00	0,00	135.000,00	0,00	0,00
20101.01.020013	CONTRIBUTO COMPENSATIVO IMU IMMOBILI COMUNALI	2025	27.000,00	0,00	27.000,00	0,00	0,00	0,00	27.000,00	0,00	0,00
		2026	27.000,00	0,00	27.000,00	0,00	0,00	0,00	27.000,00	0,00	0,00
		2027	27.000,00	0,00	27.000,00	0,00	0,00	0,00	27.000,00	0,00	0,00
20101.01.020501	TRASF. CORR.PER UFFICI GIUDIZIARI	2025	1.606,06	0,00	1.606,06	0,00	0,00	0,00	1.606,06	0,00	0,00
		2026	1.606,06	0,00	1.606,06	0,00	0,00	0,00	1.606,06	0,00	0,00
		2027	1.606,06	0,00	1.606,06	0,00	0,00	0,00	1.606,06	0,00	0,00
20101.01.0206	RIMBORSO ONERI TIA SCUOLE	2025	25.000,00	0,00	25.000,00	0,00	0,00	0,00	25.000,00	0,00	0,00
		2026	0,00	0,00	0,00	0,00	0,00	0,00	0,00	0,00	0,00
		2027	0,00	0,00	0,00	0,00	0,00	0,00	0,00	0,00	0,00
20101.01.0230	TRASFERIMENTO DA STATO AUMENTI AMMINISTRATORI	2025	62.591,04	0,00	62.591,04	0,00	0,00	0,00	62.591,04	0,00	0,00
		2026	62.591,04	0,00	62.591,04	0,00	0,00	0,00	62.591,04	0,00	0,00
		2027	62.591,04	0,00	62.591,04	0,00	0,00	0,00	62.591,04	0,00	0,00
20101.01.0240	CONTRIBUTO L.213/2023 COMMA 508	2025	17.957,00	0,00	17.957,00	0,00	0,00	0,00	17.957,00	0,00	0,00
		2026	20.355,00	0,00	20.355,00	0,00	0,00	0,00	20.355,00	0,00	0,00
		2027	20.486,00	0,00	20.486,00	0,00	0,00	0,00	20.486,00	0,00	0,00
20101.01.0241	FONDO SPECIALE EQUITA' LIVELLO SERVIZI	2025	205.000,00	0,00	205.000,00	0,00	0,00	0,00	205.000,00	0,00	0,00
		2026	227.000,00	0,00	227.000,00	0,00	0,00	0,00	227.000,00	0,00	0,00
		2027	260.000,00	0,00	260.000,00	0,00	0,00	0,00	260.000,00	0,00	0,00

Codifica	Descrizione	Anno comp.	previsione (A)	variazioni (C - A)	asestato (C)	accertato (D)	prenotato (F)	incassato (G)	disponibilità (I=C-D-F)	% accer. (E=D/C)	% incas. (H=G/D)
	(RS) Responsabile di servizio (RP) Responsabile di procedimento										
20101.02.0231	TRASFERIMENTO DA UNIONE DEI COMUNI IMPOSTA DI SOGGIORNO	2025	55.000,00	0,00	55.000,00	0,00	0,00	0,00	55.000,00	0,00	0,00
		2026	55.000,00	0,00	55.000,00	0,00	0,00	0,00	55.000,00	0,00	
		2027	55.000,00	0,00	55.000,00	0,00	0,00	0,00	55.000,00	0,00	
30100.02.0480	INTROITI DIVERSI -	2025	3.000,00	0,00	3.000,00	2.253,58	0,00	1.853,10	746,42	75,12	82,23
		2026	3.000,00	0,00	3.000,00	0,00	0,00	0,00	3.000,00	0,00	
		2027	3.000,00	0,00	3.000,00	0,00	0,00	0,00	3.000,00	0,00	
30100.03.043301	CANONE UNICO PATRIMONIALE (EX COSAP- PERMANENTE)	2025	200.000,00	0,00	200.000,00	200.557,00	0,00	113.318,00	-557,00	100,28	56,50
		2026	200.000,00	0,00	200.000,00	0,00	0,00	0,00	200.000,00	0,00	
		2027	200.000,00	0,00	200.000,00	0,00	0,00	0,00	200.000,00	0,00	
30100.03.043303	CANONE COSAP RECUPERO ANNI PREGRESSI	2025	1.000,00	0,00	1.000,00	192,00	0,00	192,00	808,00	19,20	100,00
		2026	1.000,00	0,00	1.000,00	0,00	0,00	0,00	1.000,00	0,00	
		2027	1.000,00	0,00	1.000,00	0,00	0,00	0,00	1.000,00	0,00	
30100.03.1434	CANONI DISTRIBUTORI	2025	6.200,00	0,00	6.200,00	6.100,00	0,00	0,00	100,00	98,39	0,00
		2026	6.200,00	0,00	6.200,00	6.100,00	0,00	0,00	100,00	98,39	
		2027	6.200,00	0,00	6.200,00	6.100,00	0,00	0,00	100,00	98,39	
30100.03.1435	CANONE UNICO PATRIMONIALE PUBBLICITA'	2025	75.000,00	0,00	75.000,00	0,00	0,00	0,00	75.000,00	0,00	0,00
		2026	75.000,00	0,00	75.000,00	0,00	0,00	0,00	75.000,00	0,00	
		2027	75.000,00	0,00	75.000,00	0,00	0,00	0,00	75.000,00	0,00	
30100.03.1437	CANONI LOCAZIONI MEZZANA DA CASA SPA	2025	90.000,00	0,00	90.000,00	0,00	0,00	0,00	90.000,00	0,00	0,00
		2026	90.000,00	0,00	90.000,00	0,00	0,00	0,00	90.000,00	0,00	
		2027	90.000,00	0,00	90.000,00	0,00	0,00	0,00	90.000,00	0,00	
30100.03.1438	CANONE UNICO PATRIMONIALE PUBBLICITA' ANNI PREGRESSI	2025	0,00	0,00	0,00	0,00	0,00	0,00	0,00	0,00	0,00
		2026	0,00	0,00	0,00	0,00	0,00	0,00	0,00	0,00	
		2027	0,00	0,00	0,00	0,00	0,00	0,00	0,00	0,00	
30300.03.0448	CONTRIBUTO CONTO INTERESSI MUTUI ISTITUTO CREDITO SPORTIVO	2025	20.173,90	0,00	20.173,90	0,00	0,00	0,00	20.173,90	0,00	0,00
		2026	18.348,65	0,00	18.348,65	0,00	0,00	0,00	18.348,65	0,00	
		2027	18.348,65	0,00	18.348,65	0,00	0,00	0,00	18.348,65	0,00	

Codifica	Descrizione	Anno comp.	previsione (A)	variazioni (C - A)	asestato (C)	accertato (D)	prenotato (F)	incassato (G)	disponibilità (I=C-D-F)	% accer. (E=D/C)	% incas. (H=G/D)
	(RS) Responsabile di servizio (RP) Responsabile di procedimento										
30300.03.0450	INTERESSI ATTIVI -	2025	0,00	0,00	0,00	2,34	0,00	2,34	-2,34	0,00	100,00
		2026	0,00	0,00	0,00	0,00	0,00	0,00	0,00	0,00	
		2027	0,00	0,00	0,00	0,00	0,00	0,00	0,00	0,00	
30300.03.0451	CASSA DD.PP. - INTERESSI D .L. 444/95	2025	1.000,00	0,00	1.000,00	0,00	0,00	0,00	1.000,00	0,00	0,00
		2026	1.000,00	0,00	1.000,00	0,00	0,00	0,00	1.000,00	0,00	
		2027	1.000,00	0,00	1.000,00	0,00	0,00	0,00	1.000,00	0,00	
30400.02.0001	DIVIDENDI DA SOCIETA' PARTECIPATE	2025	170.000,00	0,00	170.000,00	0,00	0,00	0,00	170.000,00	0,00	0,00
		2026	170.000,00	0,00	170.000,00	0,00	0,00	0,00	170.000,00	0,00	
		2027	170.000,00	0,00	170.000,00	0,00	0,00	0,00	170.000,00	0,00	
30400.99.0452	DIVIDENDI DI SOCIETÀ	2025	0,00	0,00	0,00	0,00	0,00	0,00	0,00	0,00	0,00
		2026	0,00	0,00	0,00	0,00	0,00	0,00	0,00	0,00	
		2027	0,00	0,00	0,00	0,00	0,00	0,00	0,00	0,00	
30500.02.045599	CREDITO IVA - DA SPLIT PAYMENT COMMERCIALE	2025	0,00	0,00	0,00	0,00	0,00	0,00	0,00	0,00	0,00
		2026	0,00	0,00	0,00	0,00	0,00	0,00	0,00	0,00	
		2027	0,00	0,00	0,00	0,00	0,00	0,00	0,00	0,00	
30500.02.0457	IVA A CREDITO SPLIT PAYMENT	2025	0,00	0,00	0,00	0,00	0,00	0,00	0,00	0,00	0,00
		2026	0,00	0,00	0,00	0,00	0,00	0,00	0,00	0,00	
		2027	0,00	0,00	0,00	0,00	0,00	0,00	0,00	0,00	
30500.02.0499	RIMBORSO SPESE DI GIUDIZIO	2025	0,00	0,00	0,00	0,00	0,00	0,00	0,00	0,00	0,00
		2026	0,00	0,00	0,00	0,00	0,00	0,00	0,00	0,00	
		2027	0,00	0,00	0,00	0,00	0,00	0,00	0,00	0,00	
30500.02.1561	CREDITO IVA	2025	10.000,00	0,00	10.000,00	0,00	0,00	0,00	10.000,00	0,00	0,00
		2026	10.000,00	0,00	10.000,00	0,00	0,00	0,00	10.000,00	0,00	
		2027	10.000,00	0,00	10.000,00	0,00	0,00	0,00	10.000,00	0,00	
30500.02.1565	CREDITO IRAP	2025	0,00	0,00	0,00	0,00	0,00	0,00	0,00	0,00	0,00
		2026	0,00	0,00	0,00	0,00	0,00	0,00	0,00	0,00	
		2027	0,00	0,00	0,00	0,00	0,00	0,00	0,00	0,00	

Codifica	Descrizione	Anno comp.	previsione (A)	variazioni (C - A)	asestato (C)	accertato (D)	prenotato (F)	incassato (G)	disponibilità (I=C-D-F)	% accer. (E=D/C)	% incas. (H=G/D)
	(RS) Responsabile di servizio (RP) Responsabile di procedimento										
30500.99.0562	IVA REVERSE CHARGE	2025	5.000,00	0,00	5.000,00	195,76	0,00	195,76	4.804,24	3,91	100,00
		2026	5.000,00	0,00	5.000,00	0,00	0,00	0,00	5.000,00	0,00	
		2027	5.000,00	0,00	5.000,00	0,00	0,00	0,00	5.000,00	0,00	
30500.99.0565	PROVENTI INCENTIVI PROGETTAZIONE (CAP. U 322 323 371)	2025	16.000,00	0,00	16.000,00	0,00	0,00	0,00	16.000,00	0,00	0,00
		2026	16.000,00	0,00	16.000,00	0,00	0,00	0,00	16.000,00	0,00	
		2027	16.000,00	0,00	16.000,00	0,00	0,00	0,00	16.000,00	0,00	
30500.99.0570	INCENTIVI GARA TESORERIA	2025	1.200,00	0,00	1.200,00	0,00	0,00	0,00	1.200,00	0,00	0,00
		2026	0,00	0,00	0,00	0,00	0,00	0,00	0,00	0,00	
		2027	0,00	0,00	0,00	0,00	0,00	0,00	0,00	0,00	
50400.07.0770	PRELIEVO LIQUIDITÀ DA CONTO CORRENTE BANCARIO DI DEPOSITO	2025	0,00	0,00	0,00	0,00	0,00	0,00	0,00	0,00	0,00
		2026	0,00	0,00	0,00	0,00	0,00	0,00	0,00	0,00	
		2027	0,00	0,00	0,00	0,00	0,00	0,00	0,00	0,00	
60300.01.0810	ACCENSIONE DI MUTUI PER FI FINANZIAMENTO OO.PP. - RISOR ORSE	2025	0,00	0,00	0,00	0,00	0,00	0,00	0,00	0,00	0,00
		2026	0,00	0,00	0,00	0,00	0,00	0,00	0,00	0,00	
		2027	210.000,00	0,00	210.000,00	0,00	0,00	0,00	210.000,00	0,00	
70100.01.0800	ANTIC. DI TESORERIA - RISO RSE CAP.U.3800	2025	5.200.000,00	0,00	5.200.000,00	0,00	0,00	0,00	5.200.000,00	0,00	0,00
		2026	5.200.000,00	0,00	5.200.000,00	0,00	0,00	0,00	5.200.000,00	0,00	
		2027	5.200.000,00	0,00	5.200.000,00	0,00	0,00	0,00	5.200.000,00	0,00	
90100.01.0981	TRATTENUTA IVA PER SPLIT PAYMENT	2025	1.500.000,00	0,00	1.500.000,00	191.345,95	0,00	191.345,95	1.308.654,05	12,76	100,00
		2026	1.500.000,00	0,00	1.500.000,00	0,00	0,00	0,00	1.500.000,00	0,00	
		2027	1.500.000,00	0,00	1.500.000,00	0,00	0,00	0,00	1.500.000,00	0,00	
90100.01.0985	TRATTENUTA IVA SPLIT PAYMENT COMMERCIALE	2025	300.000,00	0,00	300.000,00	37.023,78	0,00	37.023,78	262.976,22	12,34	100,00
		2026	300.000,00	0,00	300.000,00	0,00	0,00	0,00	300.000,00	0,00	
		2027	300.000,00	0,00	300.000,00	0,00	0,00	0,00	300.000,00	0,00	
90100.01.0986	COMPONENTI PEREQUATIVE TARI	2025	25.000,00	0,00	25.000,00	0,00	0,00	0,00	25.000,00	0,00	0,00
		2026	0,00	0,00	0,00	0,00	0,00	0,00	0,00	0,00	
		2027	0,00	0,00	0,00	0,00	0,00	0,00	0,00	0,00	

Codifica	Descrizione	Anno comp.	previsione (A)	variazioni (C - A)	asestato (C)	accertato (D)	prenotato (F)	incassato (G)	disponibilità (I=C-D-F)	% accer. (E=D/C)	% incas. (H=G/D)
	(RS) Responsabile di servizio (RP) Responsabile di procedimento										
90100.02.090001	RIT. COD. 1001	2025	544.000,00	0,00	544.000,00	19.440,44	0,00	19.440,44	524.559,56	3,57	100,00
		2026	544.000,00	0,00	544.000,00	0,00	0,00	0,00	544.000,00	0,00	
		2027	544.000,00	0,00	544.000,00	0,00	0,00	0,00	544.000,00	0,00	
90100.02.090011	RIT. COD. 4730-IRPEF TRATTENUTE ACCONTI CAAF	2025	9.000,00	0,00	9.000,00	0,00	0,00	0,00	9.000,00	0,00	0,00
		2026	9.000,00	0,00	9.000,00	0,00	0,00	0,00	9.000,00	0,00	
		2027	9.000,00	0,00	9.000,00	0,00	0,00	0,00	9.000,00	0,00	
90100.02.090012	RIT. COD. 4731-IRPEF TRATTENUTEA SALDO CAAF	2025	50.000,00	0,00	50.000,00	0,00	0,00	0,00	50.000,00	0,00	0,00
		2026	50.000,00	0,00	50.000,00	0,00	0,00	0,00	50.000,00	0,00	
		2027	50.000,00	0,00	50.000,00	0,00	0,00	0,00	50.000,00	0,00	
90100.02.090013	ADDIZIONALE REGIONALE	2025	60.000,00	0,00	60.000,00	3.957,65	0,00	3.957,65	56.042,35	6,60	100,00
		2026	60.000,00	0,00	60.000,00	0,00	0,00	0,00	60.000,00	0,00	
		2027	60.000,00	0,00	60.000,00	0,00	0,00	0,00	60.000,00	0,00	
90100.02.090015	ADDIZIONALE COMUNALE ALL'I RPEF	2025	32.000,00	0,00	32.000,00	1.298,16	0,00	1.298,16	30.701,84	4,06	100,00
		2026	32.000,00	0,00	32.000,00	0,00	0,00	0,00	32.000,00	0,00	
		2027	32.000,00	0,00	32.000,00	0,00	0,00	0,00	32.000,00	0,00	
90100.02.090017	COD.1004 RITENUTE IRPEF SU REDDITI ASSIM. LAV.DIPENDEN	2025	50.000,00	0,00	50.000,00	2.665,15	0,00	2.665,15	47.334,85	5,33	100,00
		2026	50.000,00	0,00	50.000,00	0,00	0,00	0,00	50.000,00	0,00	
		2027	50.000,00	0,00	50.000,00	0,00	0,00	0,00	50.000,00	0,00	
90100.02.0940	RIT. AL PERSONALE PER CONT O TERZI	2025	80.000,00	0,00	80.000,00	2.716,34	0,00	2.716,34	77.283,66	3,40	100,00
		2026	80.000,00	0,00	80.000,00	0,00	0,00	0,00	80.000,00	0,00	
		2027	80.000,00	0,00	80.000,00	0,00	0,00	0,00	80.000,00	0,00	
90100.02.096001	RIT. INPDAP	2025	404.000,00	0,00	404.000,00	20.485,67	0,00	20.485,67	383.514,33	5,07	100,00
		2026	404.000,00	0,00	404.000,00	0,00	0,00	0,00	404.000,00	0,00	
		2027	404.000,00	0,00	404.000,00	0,00	0,00	0,00	404.000,00	0,00	
90100.02.096002	RIT. INADEL PREV.	2025	50.000,00	0,00	50.000,00	1.361,01	0,00	1.361,01	48.638,99	2,72	100,00
		2026	50.000,00	0,00	50.000,00	0,00	0,00	0,00	50.000,00	0,00	
		2027	50.000,00	0,00	50.000,00	0,00	0,00	0,00	50.000,00	0,00	

Codifica	Descrizione	Anno comp.	previsione (A)	variazioni (C - A)	asestato (C)	accertato (D)	prenotato (F)	incassato (G)	disponibilità (I=C-D-F)	% accer. (E=D/C)	% incas. (H=G/D)
	(RS) Responsabile di servizio (RP) Responsabile di procedimento										
90100.02.096003	RIT. INADEL ASS.	2025	2.000,00	0,00	2.000,00	80,39	0,00	80,39	1.919,61	4,02	100,00
		2026	2.000,00	0,00	2.000,00	0,00	0,00	0,00	2.000,00	0,00	
		2027	2.000,00	0,00	2.000,00	0,00	0,00	0,00	2.000,00	0,00	
90100.02.096004	RITENUTE FONDO PERSEO	2025	10.000,00	0,00	10.000,00	698,14	0,00	698,14	9.301,86	6,98	100,00
		2026	10.000,00	0,00	10.000,00	0,00	0,00	0,00	10.000,00	0,00	
		2027	10.000,00	0,00	10.000,00	0,00	0,00	0,00	10.000,00	0,00	
90100.03.090007	RIT. COD. 1040	2025	304.000,00	0,00	304.000,00	9.397,52	0,00	9.397,52	294.602,48	3,09	100,00
		2026	304.000,00	0,00	304.000,00	0,00	0,00	0,00	304.000,00	0,00	
		2027	304.000,00	0,00	304.000,00	0,00	0,00	0,00	304.000,00	0,00	
90100.03.097004	RITENUTE ENPALS	2025	3.000,00	0,00	3.000,00	0,00	0,00	0,00	3.000,00	0,00	0,00
		2026	3.000,00	0,00	3.000,00	0,00	0,00	0,00	3.000,00	0,00	
		2027	3.000,00	0,00	3.000,00	0,00	0,00	0,00	3.000,00	0,00	
90100.99.0911	DESTINAZIONE INCASSI VINCOLATI A SPESE CORRENTI DELL' ART. 195 DEL TUEL	2025	5.000.000,00	0,00	5.000.000,00	0,00	0,00	0,00	5.000.000,00	0,00	0,00
		2026	5.000.000,00	0,00	5.000.000,00	0,00	0,00	0,00	5.000.000,00	0,00	
		2027	5.000.000,00	0,00	5.000.000,00	0,00	0,00	0,00	5.000.000,00	0,00	
90100.99.0912	REINTEGRO INCASSI VINCOLATI AI SENSI DELL'ART. 195 DEL TUEL	2025	5.000.000,00	0,00	5.000.000,00	0,00	0,00	0,00	5.000.000,00	0,00	0,00
		2026	5.000.000,00	0,00	5.000.000,00	0,00	0,00	0,00	5.000.000,00	0,00	
		2027	5.000.000,00	0,00	5.000.000,00	0,00	0,00	0,00	5.000.000,00	0,00	
90100.99.0930	RIMB. FONDI PER SERVIZIO E CONOM.	2025	8.000,00	0,00	8.000,00	8.000,00	0,00	0,00	0,00	100,00	0,00
		2026	8.000,00	0,00	8.000,00	0,00	0,00	0,00	8.000,00	0,00	
		2027	8.000,00	0,00	8.000,00	0,00	0,00	0,00	8.000,00	0,00	
90200.04.092001	PRESTATI DA TERZI	2025	10.000,00	0,00	10.000,00	0,00	0,00	0,00	10.000,00	0,00	0,00
		2026	10.000,00	0,00	10.000,00	0,00	0,00	0,00	10.000,00	0,00	
		2027	10.000,00	0,00	10.000,00	0,00	0,00	0,00	10.000,00	0,00	
90200.04.092002	PRESTATI DAL COMUNE	2025	500,00	0,00	500,00	0,00	0,00	0,00	500,00	0,00	0,00
		2026	500,00	0,00	500,00	0,00	0,00	0,00	500,00	0,00	
		2027	500,00	0,00	500,00	0,00	0,00	0,00	500,00	0,00	

Codifica	Descrizione	Anno comp.	previsione (A)	variazioni (C - A)	asestato (C)	accertato (D)	prenotato (F)	incassato (G)	disponibilità (I=C-D-F)	% accer. (E=D/C)	% incas. (H=G/D)
	(RS) Responsabile di servizio (RP) Responsabile di procedimento										
90200.05.095001	RISCOSSIONE BOLLO VIRTUALE	2025	16.000,00	0,00	16.000,00	656,00	0,00	656,00	15.344,00	4,10	100,00
		2026	16.000,00	0,00	16.000,00	0,00	0,00	0,00	16.000,00	0,00	
		2027	16.000,00	0,00	16.000,00	0,00	0,00	0,00	16.000,00	0,00	
90200.05.0982	ADDIZIONALE TARI	2025	50.000,00	0,00	50.000,00	0,00	0,00	0,00	50.000,00	0,00	0,00
		2026	50.000,00	0,00	50.000,00	0,00	0,00	0,00	50.000,00	0,00	
		2027	50.000,00	0,00	50.000,00	0,00	0,00	0,00	50.000,00	0,00	
90200.99.095006	RIMBORSO ALTRE PARTITE DI GIRO	2025	100.000,00	0,00	100.000,00	1.310,00	0,00	1.310,00	98.690,00	1,31	100,00
		2026	100.000,00	0,00	100.000,00	0,00	0,00	0,00	100.000,00	0,00	
		2027	100.000,00	0,00	100.000,00	0,00	0,00	0,00	100.000,00	0,00	

Codifica	Descrizione		Anno comp.	previsione (A)	variazioni (C - A)	asestato (C)	accertato (D)	prenotato (F)	incassato (G)	disponibilità (I=C-D-F)	% accer. (E=D/C)	% incas. (H=G/D)
	(RS) Responsabile di servizio	(RP) Responsabile di procedimento										
	Resp.: Servizio Organizzazione e Controllo			430.611,92	0,00	430.611,92	1.209,25	0,00	0,00	429.402,67	0,28	0,00
				430.611,92	0,00	430.611,92	1.209,25	0,00		429.402,67	0,28	
				429.402,67	0,00	429.402,67	0,00	0,00		429.402,67	0,00	
20101.01.0235	PNRR - Misura 1.2 - J81C22000110006 - ABILITAZIONE CLOUD		2025	0,00	0,00	0,00	0,00	0,00	0,00	0,00	0,00	0,00
			2026	0,00	0,00	0,00	0,00	0,00		0,00	0,00	
			2027	0,00	0,00	0,00	0,00	0,00		0,00	0,00	
20101.02.0302	RIMBORSO DA UNIONE PER SPESE SEDE PONTASSIEVE G.A.		2025	20.200,00	0,00	20.200,00	0,00	0,00	0,00	20.200,00	0,00	0,00
			2026	20.200,00	0,00	20.200,00	0,00	0,00		20.200,00	0,00	
			2027	20.200,00	0,00	20.200,00	0,00	0,00		20.200,00	0,00	
30500.02.0501	RIMBORSO DA UNIONE DEI COMUNI GESTIONI ASSOCIATE		2025	163.380,91	0,00	163.380,91	0,00	0,00	0,00	163.380,91	0,00	0,00
			2026	163.380,91	0,00	163.380,91	0,00	0,00		163.380,91	0,00	
			2027	163.380,91	0,00	163.380,91	0,00	0,00		163.380,91	0,00	
30500.02.0521	RIMBORSO DA UNIONE DEI COMUNI PER SPESE PERSONALE		2025	224.821,76	0,00	224.821,76	0,00	0,00	0,00	224.821,76	0,00	0,00
			2026	224.821,76	0,00	224.821,76	0,00	0,00		224.821,76	0,00	
			2027	224.821,76	0,00	224.821,76	0,00	0,00		224.821,76	0,00	
30500.02.1559	RIMBORSO DA UNIONE ONERI GESTIONE SAAS		2025	21.000,00	0,00	21.000,00	0,00	0,00	0,00	21.000,00	0,00	0,00
			2026	21.000,00	0,00	21.000,00	0,00	0,00		21.000,00	0,00	
			2027	21.000,00	0,00	21.000,00	0,00	0,00		21.000,00	0,00	
40200.01.2759	PNRR - Misura 1.4.1- J 81F22000570006 - ESPERIENZA DEL CITTADINO NEI SERVIZI PUBBLICI - DECRETO 32-1/2022		2025	0,00	0,00	0,00	0,00	0,00	0,00	0,00	0,00	0,00
			2026	0,00	0,00	0,00	0,00	0,00		0,00	0,00	
			2027	0,00	0,00	0,00	0,00	0,00		0,00	0,00	
40200.01.2761	PNRR - Misura 1.4.3 - ADOZIONE PIATTAFORMA PAGOPA _ Decreto 23-3/2022		2025	0,00	0,00	0,00	0,00	0,00	0,00	0,00	0,00	0,00
			2026	0,00	0,00	0,00	0,00	0,00		0,00	0,00	
			2027	0,00	0,00	0,00	0,00	0,00		0,00	0,00	

Codifica	Descrizione (RS) Responsabile di servizio (RP) Responsabile di procedimento	Anno comp.	previsione (A)	variazioni (C - A)	asestato (C)	accertato (D)	prenotato (F)	incassato (G)	disponibilità (I=C-D-F)	% accer. (E=D/C)	% incas. (H=G/D)
50100.01.0641	ALIENAZIONE QUOTE SOCIETA' PARTECIPATE	2025	1.209,25	0,00	1.209,25	1.209,25	0,00	0,00	0,00	100,00	0,00
		2026	1.209,25	0,00	1.209,25	1.209,25	0,00		0,00	100,00	
		2027	0,00	0,00	0,00	0,00	0,00	0,00	0,00	0,00	0,00
	Resp.: Servizio Pianificazione Territoriale		60.902,62	0,00	60.902,62	51,65	0,00	51,65	60.850,97	0,08	100,00
			60.902,62	0,00	60.902,62	0,00	0,00		60.902,62	0,00	
			36.100,00	0,00	36.100,00	0,00	0,00		36.100,00	0,00	
20101.02.1274	TRASFERIMENTO DA PELAGO QUOTA INCARICHI PIANO OPERATIVO E INCENTIVI APPALTO SERVIZI DI INGEGNERIA PIANO OPERATIVO PELAGO	2025	0,00	0,00	0,00	0,00	0,00	0,00	0,00	0,00	0,00
		2026	0,00	0,00	0,00	0,00	0,00	0,00	0,00	0,00	0,00
		2027	0,00	0,00	0,00	0,00	0,00	0,00	0,00	0,00	0,00
20101.02.1278	TRASFERIMENTO DA COMUNE PELAGO 30% ADEGUAMENTO PCCA	2025	0,00	0,00	0,00	0,00	0,00	0,00	0,00	0,00	0,00
		2026	0,00	0,00	0,00	0,00	0,00	0,00	0,00	0,00	0,00
		2027	0,00	0,00	0,00	0,00	0,00	0,00	0,00	0,00	0,00
20101.02.1292	TRASF DA COMUNE DI PELAGO PIANO ANTENNE TELECOMUNICAZIONI	2025	0,00	0,00	0,00	0,00	0,00	0,00	0,00	0,00	0,00
		2026	0,00	0,00	0,00	0,00	0,00	0,00	0,00	0,00	0,00
		2027	0,00	0,00	0,00	0,00	0,00	0,00	0,00	0,00	0,00
20101.02.1301	TRASF. DA R.T. PER POI PONTASSIEVE E PELAGO	2025	24.802,62	0,00	24.802,62	0,00	0,00	0,00	24.802,62	0,00	0,00
		2026	24.802,62	0,00	24.802,62	0,00	0,00	0,00	24.802,62	0,00	0,00
		2027	0,00	0,00	0,00	0,00	0,00	0,00	0,00	0,00	0,00
30100.02.033005	DIRITTI SEGRETERIA SETTORE 4 PIANIFICAZIONE TERRITORIALE	2025	5.000,00	0,00	5.000,00	51,65	0,00	51,65	4.948,35	1,03	100,00
		2026	5.000,00	0,00	5.000,00	0,00	0,00	0,00	5.000,00	0,00	0,00
		2027	5.000,00	0,00	5.000,00	0,00	0,00	0,00	5.000,00	0,00	0,00
30500.02.0481	RIMBORSO DA PRIVATI PARERI DA ENTI	2025	500,00	0,00	500,00	0,00	0,00	0,00	500,00	0,00	0,00
		2026	500,00	0,00	500,00	0,00	0,00	0,00	500,00	0,00	0,00
		2027	500,00	0,00	500,00	0,00	0,00	0,00	500,00	0,00	0,00

Codifica	Descrizione	Anno comp.	previsione (A)	variazioni (C - A)	asestato (C)	accertato (D)	prenotato (F)	incassato (G)	disponibilità (I=C-D-F)	% accer. (E=D/C)	% incas. (H=G/D)
	(RS) Responsabile di servizio (RP) Responsabile di procedimento										
30500.02.0536	INTROITI PER CONTRIBUTI CAVE	2025	5.600,00	0,00	5.600,00	0,00	0,00	0,00	5.600,00	0,00	0,00
		2026	5.600,00	0,00	5.600,00	0,00	0,00	0,00	5.600,00	0,00	
		2027	5.600,00	0,00	5.600,00	0,00	0,00	0,00	5.600,00	0,00	
30500.02.0537	RIMBORSO SPESE COLLAUDO OPERE DI URBANIZZAZIONE (CAPU 346)	2025	25.000,00	0,00	25.000,00	0,00	0,00	0,00	25.000,00	0,00	0,00
		2026	25.000,00	0,00	25.000,00	0,00	0,00	0,00	25.000,00	0,00	
		2027	25.000,00	0,00	25.000,00	0,00	0,00	0,00	25.000,00	0,00	

Codifica	Descrizione		Anno comp.	previsione (A)	variazioni (C - A)	assestato (C)	accertato (D)	prenotato (F)	incassato (G)	disponibilità (I=C-D-F)	% accer. (E=D/C)	% incas. (H=G/D)
	(RS) Responsabile di servizio	(RP) Responsabile di procedimento										
	Resp.: Servizio Progettazione e Direzione Lavori			12.406.738,74	0,00	12.406.738,74	485.447,72	0,00	13.779,52	11.921.291,02	3,91	2,84
				3.828.507,00	0,00	3.828.507,00	0,00	0,00		3.828.507,00	0,00	
				17.718.121,00	0,00	17.718.121,00	0,00	0,00		17.718.121,00	0,00	
20103.02.0002	CONTRIBUTO PER UTENZE PISCINA COMUNALE		2025	0,00	0,00	0,00	0,00	0,00	0,00	0,00	0,00	0,00
			2026	0,00	0,00	0,00	0,00	0,00	0,00	0,00	0,00	0,00
			2027	0,00	0,00	0,00	0,00	0,00	0,00	0,00	0,00	0,00
30100.02.0506	PROVENTI DA IMPIANTO FOTOVOLTAICO		2025	1.000,00	0,00	1.000,00	0,00	0,00	0,00	1.000,00	0,00	0,00
			2026	1.000,00	0,00	1.000,00	0,00	0,00	0,00	1.000,00	0,00	0,00
			2027	1.000,00	0,00	1.000,00	0,00	0,00	0,00	1.000,00	0,00	0,00
30100.03.0430	FITTI ATTIVI - RISORSE		2025	17.200,00	0,00	17.200,00	18.459,72	0,00	5.732,40	-1.259,72	107,32	31,05
			2026	17.200,00	0,00	17.200,00	0,00	0,00		17.200,00	0,00	
			2027	17.200,00	0,00	17.200,00	0,00	0,00		17.200,00	0,00	
30100.03.043302	CANONE UNICO PATRIMONIALE (EX CANONE COSAP - TEMPORANEA) LLPP		2025	150.000,00	0,00	150.000,00	100.000,00	0,00	3.535,12	50.000,00	66,67	3,54
			2026	150.000,00	0,00	150.000,00	0,00	0,00		150.000,00	0,00	
			2027	150.000,00	0,00	150.000,00	0,00	0,00		150.000,00	0,00	
30100.03.0445	INTROITI PER LOCAZIONE BENI MOBILI ED IMMOBILI ATTREZZATI - RISORSE (PI)		2025	35.000,00	0,00	35.000,00	12.228,00	0,00	1.112,00	22.772,00	34,94	9,09
			2026	35.000,00	0,00	35.000,00	0,00	0,00		35.000,00	0,00	
			2027	35.000,00	0,00	35.000,00	0,00	0,00		35.000,00	0,00	
30100.03.1433	FITTO LOCALI EX COMANDO PM		2025	22.800,00	0,00	22.800,00	0,00	0,00	0,00	22.800,00	0,00	0,00
			2026	22.800,00	0,00	22.800,00	0,00	0,00	0,00	22.800,00	0,00	0,00
			2027	22.800,00	0,00	22.800,00	0,00	0,00	0,00	22.800,00	0,00	0,00
30500.02.041504	CANONE DA PROJECT FINANCING		2025	3.321,00	0,00	3.321,00	0,00	0,00	0,00	3.321,00	0,00	0,00
			2026	2.847,00	0,00	2.847,00	0,00	0,00	0,00	2.847,00	0,00	0,00
			2027	2.461,00	0,00	2.461,00	0,00	0,00	0,00	2.461,00	0,00	0,00

Codifica	Descrizione	Anno comp.	previsione (A)	variazioni (C - A)	asestato (C)	accertato (D)	prenotato (F)	incassato (G)	disponibilità (I=C-D-F)	% accer. (E=D/C)	% incas. (H=G/D)
	(RS) Responsabile di servizio (RP) Responsabile di procedimento										
30500.02.0476	INDENNIZZO PER RIPRISTINO STRADE - CIVICO RISTORO	2025	100,00	0,00	100,00	0,00	0,00	0,00	100,00	0,00	0,00
		2026	100,00	0,00	100,00	0,00	0,00	0,00	100,00	0,00	
		2027	100,00	0,00	100,00	0,00	0,00	0,00	100,00	0,00	
30500.02.0498	CANONI CONCESSORI PER IMPIANTI TELEFONIA MOBILE	2025	2.400,00	0,00	2.400,00	1.600,00	0,00	1.600,00	800,00	66,67	100,00
		2026	2.400,00	0,00	2.400,00	0,00	0,00	0,00	2.400,00	0,00	
		2027	2.400,00	0,00	2.400,00	0,00	0,00	0,00	2.400,00	0,00	
30500.02.1557	COMPARTICIPAZIONE DA PRIVATI ORTI SOCIALI	2025	3.160,00	0,00	3.160,00	3.160,00	0,00	1.800,00	0,00	100,00	56,96
		2026	3.160,00	0,00	3.160,00	0,00	0,00	0,00	3.160,00	0,00	
		2027	3.160,00	0,00	3.160,00	0,00	0,00	0,00	3.160,00	0,00	
30500.02.1571	RIMBORSO LAVORI SOMMA URGENZA FRONTISTI STRADA VICINALE VIA TORDIQUINCI	2025	0,00	0,00	0,00	0,00	0,00	0,00	0,00	0,00	0,00
		2026	0,00	0,00	0,00	0,00	0,00	0,00	0,00	0,00	
		2027	0,00	0,00	0,00	0,00	0,00	0,00	0,00	0,00	
30500.99.0569	SPONSORIZZAZIONE SPORTASSIEVE	2025	1.500,00	0,00	1.500,00	0,00	0,00	0,00	1.500,00	0,00	0,00
		2026	1.500,00	0,00	1.500,00	0,00	0,00	0,00	1.500,00	0,00	
		2027	1.500,00	0,00	1.500,00	0,00	0,00	0,00	1.500,00	0,00	
40200.01.0663	PNRR - M2C4 - Inv. 2.2 - CUP J88E19000000004 - ADEGUAMENTO SISMICO SCUOLA DE AMICIS	2025	0,00	0,00	0,00	0,00	0,00	0,00	0,00	0,00	0,00
		2026	0,00	0,00	0,00	0,00	0,00	0,00	0,00	0,00	
		2027	0,00	0,00	0,00	0,00	0,00	0,00	0,00	0,00	
40200.01.0675	CONTRIBUTO REGIONALE PER ADEGUAMENTO CASA ROSSA	2025	0,00	0,00	0,00	0,00	0,00	0,00	0,00	0,00	0,00
		2026	0,00	0,00	0,00	0,00	0,00	0,00	0,00	0,00	
		2027	0,00	0,00	0,00	0,00	0,00	0,00	0,00	0,00	
40200.01.0677	CONTRIBUTI REGIONALI PER INTERVENTI SU PATRIMONIO	2025	0,00	0,00	0,00	0,00	0,00	0,00	0,00	0,00	0,00
		2026	0,00	0,00	0,00	0,00	0,00	0,00	0,00	0,00	
		2027	0,00	0,00	0,00	0,00	0,00	0,00	0,00	0,00	
40200.01.0737	CONTRIBUTO DA PELAGO PER PONTE MEDICEO	2025	400.000,00	0,00	400.000,00	0,00	0,00	0,00	400.000,00	0,00	0,00
		2026	0,00	0,00	0,00	0,00	0,00	0,00	0,00	0,00	
		2027	0,00	0,00	0,00	0,00	0,00	0,00	0,00	0,00	

Codifica	Descrizione	Anno comp.	previsione (A)	variazioni (C - A)	asestato (C)	accertato (D)	prenotato (F)	incassato (G)	disponibilità (I=C-D-F)	% accer. (E=D/C)	% incas. (H=G/D)
	(RS) Responsabile di servizio (RP) Responsabile di procedimento										
40200.01.0739	CONTRIBUTO DA MIUR PER SCUOLE	2025	0,00	0,00	0,00	0,00	0,00	0,00	0,00	0,00	0,00
		2026	0,00	0,00	0,00	0,00	0,00	0,00	0,00	0,00	0,00
		2027	0,00	0,00	0,00	0,00	0,00	0,00	0,00	0,00	0,00
40200.01.2684	CONTRIBUTO DA STATO PER CICLOPEDONALE VIALE DIAZ	2025	0,00	0,00	0,00	0,00	0,00	0,00	0,00	0,00	0,00
		2026	0,00	0,00	0,00	0,00	0,00	0,00	0,00	0,00	0,00
		2027	0,00	0,00	0,00	0,00	0,00	0,00	0,00	0,00	0,00
40200.01.2690	CONTRIBUTO DA UNIONE LAVORI LOCALI SEDE UNIONE	2025	800.000,00	0,00	800.000,00	0,00	0,00	0,00	800.000,00	0,00	0,00
		2026	0,00	0,00	0,00	0,00	0,00	0,00	0,00	0,00	0,00
		2027	0,00	0,00	0,00	0,00	0,00	0,00	0,00	0,00	0,00
40200.01.2692	CONTRIBUTO DA REGIONE PER PISTE CICLABILI AMBITI URBANI	2025	0,00	0,00	0,00	0,00	0,00	0,00	0,00	0,00	0,00
		2026	0,00	0,00	0,00	0,00	0,00	0,00	0,00	0,00	0,00
		2027	0,00	0,00	0,00	0,00	0,00	0,00	0,00	0,00	0,00
40200.01.2698	CONTRUBUTO DA MIUR PER ANTINCENDIO MONTEBONELLO	2025	0,00	0,00	0,00	0,00	0,00	0,00	0,00	0,00	0,00
		2026	0,00	0,00	0,00	0,00	0,00	0,00	0,00	0,00	0,00
		2027	0,00	0,00	0,00	0,00	0,00	0,00	0,00	0,00	0,00
40200.01.2700	CONTRIBUTO DA COMUNE DI RIGNANO BANDO SICUREZZA	2025	0,00	0,00	0,00	0,00	0,00	0,00	0,00	0,00	0,00
		2026	0,00	0,00	0,00	0,00	0,00	0,00	0,00	0,00	0,00
		2027	0,00	0,00	0,00	0,00	0,00	0,00	0,00	0,00	0,00
40200.01.2703	CONTRIBUTO DA REGIONE TOSCANA AREA EX CENTAURO	2025	350.000,00	0,00	350.000,00	350.000,00	0,00	0,00	0,00	100,00	0,00
		2026	0,00	0,00	0,00	0,00	0,00	0,00	0,00	0,00	0,00
		2027	0,00	0,00	0,00	0,00	0,00	0,00	0,00	0,00	0,00
40200.01.2706	CONTRIBUTO DA REGIONE TOSCANA RIGENERAZIONE URBANA	2025	0,00	0,00	0,00	0,00	0,00	0,00	0,00	0,00	0,00
		2026	0,00	0,00	0,00	0,00	0,00	0,00	0,00	0,00	0,00
		2027	0,00	0,00	0,00	0,00	0,00	0,00	0,00	0,00	0,00
40200.01.2710	CONTRIBUTO DA RT PER PISTA CICLOPEDONALE	2025	0,00	0,00	0,00	0,00	0,00	0,00	0,00	0,00	0,00
		2026	0,00	0,00	0,00	0,00	0,00	0,00	0,00	0,00	0,00
		2027	0,00	0,00	0,00	0,00	0,00	0,00	0,00	0,00	0,00

Codifica	Descrizione	Anno comp.	previsione (A)	variazioni (C - A)	asestato (C)	accertato (D)	prenotato (F)	incassato (G)	disponibilità (I=C-D-F)	% accer. (E=D/C)	% incas. (H=G/D)
	(RS) Responsabile di servizio (RP) Responsabile di procedimento										
40200.01.2711	CONTRIBUTO DA COMUNI PER PISTA CICLOPEDONALE	2025	0,00	0,00	0,00	0,00	0,00	0,00	0,00	0,00	0,00
		2026	0,00	0,00	0,00	0,00	0,00	0,00	0,00	0,00	0,00
		2027	0,00	0,00	0,00	0,00	0,00	0,00	0,00	0,00	0,00
40200.01.2712	TRASFERIMENTO PER ASEGUMENTO FUNZIONALE SPAZI E AULE DIDATTICHE EMERGENZA COVID 19	2025	0,00	0,00	0,00	0,00	0,00	0,00	0,00	0,00	0,00
		2026	0,00	0,00	0,00	0,00	0,00	0,00	0,00	0,00	0,00
		2027	0,00	0,00	0,00	0,00	0,00	0,00	0,00	0,00	0,00
40200.01.2724	CONTRIBUTI DA STATO EFFICIENTAMENTO ENERGETICO	2025	0,00	0,00	0,00	0,00	0,00	0,00	0,00	0,00	0,00
		2026	0,00	0,00	0,00	0,00	0,00	0,00	0,00	0,00	0,00
		2027	0,00	0,00	0,00	0,00	0,00	0,00	0,00	0,00	0,00
40200.01.2727	CONTRIBUTO DA RT PER MESSA IN SICURENZA VIA COLOGNOLESE	2025	0,00	0,00	0,00	0,00	0,00	0,00	0,00	0,00	0,00
		2026	0,00	0,00	0,00	0,00	0,00	0,00	0,00	0,00	0,00
		2027	0,00	0,00	0,00	0,00	0,00	0,00	0,00	0,00	0,00
40200.01.2730	PNRR - M5C2 - Inv. 2.1 - CUP 88E19000000004 - RIGENERAZIONE URBANA SCUOLA DE AMICIS	2025	0,00	0,00	0,00	0,00	0,00	0,00	0,00	0,00	0,00
		2026	0,00	0,00	0,00	0,00	0,00	0,00	0,00	0,00	0,00
		2027	0,00	0,00	0,00	0,00	0,00	0,00	0,00	0,00	0,00
40200.01.2731	PNRR - M5C2- Inv. 2.1 - CUP J81B21001740001 - RIGENERAZIONE URBANA COLLEGAMENTO CICLOPEDONALE STAZIONE SIECI- BALDUCCI	2025	0,00	0,00	0,00	0,00	0,00	0,00	0,00	0,00	0,00
		2026	0,00	0,00	0,00	0,00	0,00	0,00	0,00	0,00	0,00
		2027	0,00	0,00	0,00	0,00	0,00	0,00	0,00	0,00	0,00
40200.01.2732	PNRR - M5C2 - Inv.2.1 - CUP J89H20000050004 - RIGENERAZIONE URBANA PARCO CURIEL	2025	0,00	0,00	0,00	0,00	0,00	0,00	0,00	0,00	0,00
		2026	0,00	0,00	0,00	0,00	0,00	0,00	0,00	0,00	0,00
		2027	0,00	0,00	0,00	0,00	0,00	0,00	0,00	0,00	0,00
40200.01.2733	PNRR - M5C2 - Inv.2.1 - CUP J81D21000020004 - RIGENERAZIONE URBANA PALESTRA G. GALILEI SIECI	2025	0,00	0,00	0,00	0,00	0,00	0,00	0,00	0,00	0,00
		2026	0,00	0,00	0,00	0,00	0,00	0,00	0,00	0,00	0,00
		2027	0,00	0,00	0,00	0,00	0,00	0,00	0,00	0,00	0,00
40200.01.2734	PNRR - M5C2 - Inv. 2.1 - CUP J89H19000770002 - RIGENERAZIONE URBANA SPOGLIATOIO PISCINA ESTERNA	2025	0,00	0,00	0,00	0,00	0,00	0,00	0,00	0,00	0,00
		2026	0,00	0,00	0,00	0,00	0,00	0,00	0,00	0,00	0,00
		2027	0,00	0,00	0,00	0,00	0,00	0,00	0,00	0,00	0,00

Codifica	Descrizione	Anno comp.	previsione (A)	variazioni (C - A)	assestato (C)	accertato (D)	prenotato (F)	incassato (G)	disponibilità (I=C-D-F)	% accer. (E=D/C)	% incas. (H=G/D)	
	(RS) Responsabile di servizio (RP) Responsabile di procedimento											
40200.01.2735	PNRR - M5C2 - Inv.2.1 - CUP J87H210011840001 - RIGENERAZIONE URBANA CITTADELLA DELLO SPORT	2025	0,00	0,00	0,00	0,00	0,00	0,00	0,00	0,00	0,00	
		2026	0,00	0,00	0,00	0,00	0,00	0,00	0,00	0,00	0,00	
		2027	0,00	0,00	0,00	0,00	0,00	0,00	0,00	0,00	0,00	
40200.01.2736	PNRR - M4C1 - Inv. 1.3 - CUP J81B22000880006 CONTRIBUTO PALESTRA SCUOLA CALVINO	2025	0,00	0,00	0,00	0,00	0,00	0,00	0,00	0,00	0,00	
		2026	0,00	0,00	0,00	0,00	0,00	0,00	0,00	0,00	0,00	
		2027	0,00	0,00	0,00	0,00	0,00	0,00	0,00	0,00	0,00	
40200.01.2739	PNRR - M4C1 - Inv.1.1 - CUP J88I22000060006 - ASILO NIDO SIECI	2025	0,00	0,00	0,00	0,00	0,00	0,00	0,00	0,00	0,00	
		2026	0,00	0,00	0,00	0,00	0,00	0,00	0,00	0,00	0,00	
		2027	0,00	0,00	0,00	0,00	0,00	0,00	0,00	0,00	0,00	
40200.01.2740	CONTRIBUTO ADEGUAMENTO SISMICO SCUOLA MUNARI	2025	0,00	0,00	0,00	0,00	0,00	0,00	0,00	0,00	0,00	
		2026	960.000,00	0,00	960.000,00	0,00	0,00	0,00	0,00	960.000,00	0,00	0,00
		2027	0,00	0,00	0,00	0,00	0,00	0,00	0,00	0,00	0,00	
40200.01.2741	CONTRIBUTO RT PER SPOGLIATOIO FAGIOLI 2	2025	0,00	0,00	0,00	0,00	0,00	0,00	0,00	0,00	0,00	
		2026	0,00	0,00	0,00	0,00	0,00	0,00	0,00	0,00	0,00	
		2027	0,00	0,00	0,00	0,00	0,00	0,00	0,00	0,00	0,00	
40200.01.2743	CONTRIBUTO PINQUA 1 PARCHEGGIO SCAMBIATORE	2025	0,00	0,00	0,00	0,00	0,00	0,00	0,00	0,00	0,00	
		2026	0,00	0,00	0,00	0,00	0,00	0,00	0,00	0,00	0,00	
		2027	0,00	0,00	0,00	0,00	0,00	0,00	0,00	0,00	0,00	
40200.01.2744	CONTRIBUTO RT ADEGUAMENTO SISMICO SCUOLA MONTEBONELLO	2025	0,00	0,00	0,00	0,00	0,00	0,00	0,00	0,00	0,00	
		2026	0,00	0,00	0,00	0,00	0,00	0,00	0,00	0,00	0,00	
		2027	0,00	0,00	0,00	0,00	0,00	0,00	0,00	0,00	0,00	
40200.01.2745	CONTRIBUTO RT ADEGUAMENTO SISMICO SCUOLA SIECI	2025	0,00	0,00	0,00	0,00	0,00	0,00	0,00	0,00	0,00	
		2026	0,00	0,00	0,00	0,00	0,00	0,00	0,00	0,00	0,00	
		2027	0,00	0,00	0,00	0,00	0,00	0,00	0,00	0,00	0,00	
40200.01.2746	PNRR - M2C4 - Inv. 2.2 A - CUP J84J22000850006 - ADEGUAMENTO ENERGETICO IMPIANTI SPORTIVI	2025	0,00	0,00	0,00	0,00	0,00	0,00	0,00	0,00	0,00	
		2026	0,00	0,00	0,00	0,00	0,00	0,00	0,00	0,00	0,00	
		2027	0,00	0,00	0,00	0,00	0,00	0,00	0,00	0,00	0,00	

Codifica	Descrizione	Anno comp.	previsione (A)	variazioni (C - A)	asestato (C)	accertato (D)	prenotato (F)	incassato (G)	disponibilità (I=C-D-F)	% accer. (E=D/C)	% incas. (H=G/D)
	(RS) Responsabile di servizio (RP) Responsabile di procedimento										
40200.01.2747	CONTRIBUTO DA STATO MANUTENZIONE STRAORDINARIA PISCINA	2025	3.500.000,00	0,00	3.500.000,00	0,00	0,00	0,00	3.500.000,00	0,00	0,00
		2026	0,00	0,00	0,00	0,00	0,00	0,00	0,00	0,00	
		2027	0,00	0,00	0,00	0,00	0,00	0,00	0,00	0,00	
40200.01.2748	PNRR CONTRIBUTO AUMENTO PARCHEGGIO VIA DELLA RESISTENZA	2025	0,00	0,00	0,00	0,00	0,00	0,00	0,00	0,00	0,00
		2026	0,00	0,00	0,00	0,00	0,00	0,00	0,00	0,00	
		2027	1.000.000,00	0,00	1.000.000,00	0,00	0,00	0,00	1.000.000,00	0,00	
40200.01.2750	CONTRIBUTO RT PASSERELLA MONTEBONELLO	2025	0,00	0,00	0,00	0,00	0,00	0,00	0,00	0,00	0,00
		2026	0,00	0,00	0,00	0,00	0,00	0,00	0,00	0,00	
		2027	0,00	0,00	0,00	0,00	0,00	0,00	0,00	0,00	
40200.01.2751	PNRR CONTRIBUTO DA STATO NUOVO PONTE FOSSATO	2025	0,00	0,00	0,00	0,00	0,00	0,00	0,00	0,00	0,00
		2026	0,00	0,00	0,00	0,00	0,00	0,00	0,00	0,00	
		2027	7.700.000,00	0,00	7.700.000,00	0,00	0,00	0,00	7.700.000,00	0,00	
40200.01.2752	PNRR CONTRIBUTO DA STATO ROTONDA BRINELLESCHI SIECI	2025	0,00	0,00	0,00	0,00	0,00	0,00	0,00	0,00	0,00
		2026	0,00	0,00	0,00	0,00	0,00	0,00	0,00	0,00	
		2027	5.000.000,00	0,00	5.000.000,00	0,00	0,00	0,00	5.000.000,00	0,00	
40200.01.2753	PNRR CONTRIBUTO DA STATO PASSERELLA SIECI	2025	0,00	0,00	0,00	0,00	0,00	0,00	0,00	0,00	0,00
		2026	0,00	0,00	0,00	0,00	0,00	0,00	0,00	0,00	
		2027	1.200.000,00	0,00	1.200.000,00	0,00	0,00	0,00	1.200.000,00	0,00	
40200.01.2764	CONTRIBUTO DA RT PER VULNERABILITA' SISMICA SCUOLA M. HACK	2025	0,00	0,00	0,00	0,00	0,00	0,00	0,00	0,00	0,00
		2026	0,00	0,00	0,00	0,00	0,00	0,00	0,00	0,00	
		2027	0,00	0,00	0,00	0,00	0,00	0,00	0,00	0,00	
40200.01.2766	PNRR - M2C4 - Inv.2.2 A - CUP J84J23000550006 - MANUTENZIONE STRAORDINARIA CON EFFICIENTAMENTO ENERGETICO EDIFICIO COMUNALE	2025	0,00	0,00	0,00	0,00	0,00	0,00	0,00	0,00	0,00
		2026	0,00	0,00	0,00	0,00	0,00	0,00	0,00	0,00	
		2027	0,00	0,00	0,00	0,00	0,00	0,00	0,00	0,00	
40200.01.2767	CONTRIBUTO DA SDS APPARTAMENTO SANTA BRIGIDA	2025	0,00	0,00	0,00	0,00	0,00	0,00	0,00	0,00	0,00
		2026	0,00	0,00	0,00	0,00	0,00	0,00	0,00	0,00	
		2027	0,00	0,00	0,00	0,00	0,00	0,00	0,00	0,00	

Codifica	Descrizione	Anno comp.	previsione (A)	variazioni (C - A)	asestato (C)	accertato (D)	prenotato (F)	incassato (G)	disponibilità (I=C-D-F)	% accer. (E=D/C)	% incas. (H=G/D)
	(RS) Responsabile di servizio (RP) Responsabile di procedimento										
40200.01.2768	PNRR -M2C4 - Inv. 2.2 B - CUP	2025	0,00	0,00	0,00	0,00	0,00	0,00	0,00	0,00	0,00
	J82F23000240006 INSTALLAZIONE	2026	0,00	0,00	0,00	0,00	0,00	0,00	0,00	0,00	0,00
	FONTANELLO PER DISTRIBUZIONE ACQUA	2027	0,00	0,00	0,00	0,00	0,00	0,00	0,00	0,00	0,00
40200.01.2769	PNRR - M2C4 - Inv. 2.2 A - CUP	2025	0,00	0,00	0,00	0,00	0,00	0,00	0,00	0,00	0,00
	J84J23000540006 EFFICIENTAMENTO	2026	0,00	0,00	0,00	0,00	0,00	0,00	0,00	0,00	0,00
	ENERGETICO ILLUMINAZIONE IMPIANTO SPORTIVO SANTA BRIGIDA	2027	0,00	0,00	0,00	0,00	0,00	0,00	0,00	0,00	0,00
40200.01.2772	CONTRIBUTO PER RQUALIFICAZIONE	2025	0,00	0,00	0,00	0,00	0,00	0,00	0,00	0,00	0,00
	SOTTOPASSO COLOMBAIOTTO	2026	0,00	0,00	0,00	0,00	0,00	0,00	0,00	0,00	0,00
		2027	0,00	0,00	0,00	0,00	0,00	0,00	0,00	0,00	0,00
40200.01.2773	CONTRIBUTO PER PARCO FLUVIALE	2025	0,00	0,00	0,00	0,00	0,00	0,00	0,00	0,00	0,00
	CARTIERA MONTEBONELLO	2026	0,00	0,00	0,00	0,00	0,00	0,00	0,00	0,00	0,00
		2027	0,00	0,00	0,00	0,00	0,00	0,00	0,00	0,00	0,00
40200.01.2774	CONTRIBUTO DA UNIONE PER IMPIANTO	2025	0,00	0,00	0,00	0,00	0,00	0,00	0,00	0,00	0,00
	FOTOVOLTAICO PALESTRA MONTEBONELLO	2026	0,00	0,00	0,00	0,00	0,00	0,00	0,00	0,00	0,00
		2027	0,00	0,00	0,00	0,00	0,00	0,00	0,00	0,00	0,00
40200.01.2776	CONTRIBUTO DA REGIONE TOSCANA BANDO	2025	248.000,00	0,00	248.000,00	0,00	0,00	0,00	248.000,00	0,00	0,00
	CITTA' MURATE	2026	0,00	0,00	0,00	0,00	0,00	0,00	0,00	0,00	0,00
		2027	0,00	0,00	0,00	0,00	0,00	0,00	0,00	0,00	0,00
40200.01.2779	CONTRUBUTO DA R.T. MIGLIORAMENTO	2025	2.100.000,00	0,00	2.100.000,00	0,00	0,00	0,00	2.100.000,00	0,00	0,00
	SISMICO PALAZZO COMUNALE	2026	0,00	0,00	0,00	0,00	0,00	0,00	0,00	0,00	0,00
		2027	0,00	0,00	0,00	0,00	0,00	0,00	0,00	0,00	0,00
40200.01.2780	CONTRIBUTO DA R.T. NUOVO IMPIANTO	2025	148.355,04	0,00	148.355,04	0,00	0,00	0,00	148.355,04	0,00	0,00
	FOTOVOLTAICO SCUOLA PRIMARIA SIECI	2026	0,00	0,00	0,00	0,00	0,00	0,00	0,00	0,00	0,00
		2027	0,00	0,00	0,00	0,00	0,00	0,00	0,00	0,00	0,00
40200.01.2781	CONTRIBUTO DA R.T. EFFICIENTAMENTO	2025	1.487.977,70	0,00	1.487.977,70	0,00	0,00	0,00	1.487.977,70	0,00	0,00
	ENERGETICO SCUOLA PRIMARIA SIECI	2026	0,00	0,00	0,00	0,00	0,00	0,00	0,00	0,00	0,00
		2027	0,00	0,00	0,00	0,00	0,00	0,00	0,00	0,00	0,00

Codifica	Descrizione	Anno comp.	previsione (A)	variazioni (C - A)	asestato (C)	accertato (D)	prenotato (F)	incassato (G)	disponibilità (I=C-D-F)	% accer. (E=D/C)	% incas. (H=G/D)
	(RS) Responsabile di servizio (RP) Responsabile di procedimento										
40200.01.2782	CONTRIBUTO DA R.T. PARCHEGGIO SCAMBIATORE AREA FERROVIARIA 3 LOTTO	2025	2.200.000,00	0,00	2.200.000,00	0,00	0,00	0,00	2.200.000,00	0,00	0,00
		2026	0,00	0,00	0,00	0,00	0,00	0,00	0,00	0,00	
		2027	0,00	0,00	0,00	0,00	0,00	0,00	0,00	0,00	
40200.01.2783	CONTRIBUTO DA R.T. PISTA CICLOPEDONALE 2 LOTTO	2025	392.963,20	0,00	392.963,20	0,00	0,00	0,00	392.963,20	0,00	0,00
		2026	0,00	0,00	0,00	0,00	0,00	0,00	0,00	0,00	
		2027	0,00	0,00	0,00	0,00	0,00	0,00	0,00	0,00	
40200.01.2784	CONTRIBUTO DA COMUNI PISTA CICLOPEDONALE 2 LOTTO	2025	98.240,80	0,00	98.240,80	0,00	0,00	0,00	98.240,80	0,00	0,00
		2026	0,00	0,00	0,00	0,00	0,00	0,00	0,00	0,00	
		2027	0,00	0,00	0,00	0,00	0,00	0,00	0,00	0,00	
40200.01.2785	CONTRIBUTO DA R.T. PARCO FLUVIALE CARTIERA MONTEBONELLO	2025	0,00	0,00	0,00	0,00	0,00	0,00	0,00	0,00	0,00
		2026	500.000,00	0,00	500.000,00	0,00	0,00	0,00	500.000,00	0,00	
		2027	0,00	0,00	0,00	0,00	0,00	0,00	0,00	0,00	
40200.01.2786	CONTRIBUTO DA COMUNE RUFINA PASSERELLA MONTEBONELLO	2025	0,00	0,00	0,00	0,00	0,00	0,00	0,00	0,00	0,00
		2026	75.000,00	0,00	75.000,00	0,00	0,00	0,00	75.000,00	0,00	
		2027	0,00	0,00	0,00	0,00	0,00	0,00	0,00	0,00	
40200.01.2787	CONTRIBUTO DA R.T. RIQUALIFICAZIONE SOTTOPASSO COLOMBAIOTTO	2025	0,00	0,00	0,00	0,00	0,00	0,00	0,00	0,00	0,00
		2026	500.000,00	0,00	500.000,00	0,00	0,00	0,00	500.000,00	0,00	
		2027	0,00	0,00	0,00	0,00	0,00	0,00	0,00	0,00	
40200.01.2788	CONTRIBUTO DA R.T. MANUTENZIONE STRAORDINARIA COPERTURA FILARMONICA	2025	0,00	0,00	0,00	0,00	0,00	0,00	0,00	0,00	0,00
		2026	200.000,00	0,00	200.000,00	0,00	0,00	0,00	200.000,00	0,00	
		2027	0,00	0,00	0,00	0,00	0,00	0,00	0,00	0,00	
40200.01.2789	CONTRIBUTO DA R.T. MANUTENZIONE STRAORDINARIA COPERTURA BIBLIOTECA	2025	0,00	0,00	0,00	0,00	0,00	0,00	0,00	0,00	0,00
		2026	800.000,00	0,00	800.000,00	0,00	0,00	0,00	800.000,00	0,00	
		2027	0,00	0,00	0,00	0,00	0,00	0,00	0,00	0,00	
40200.01.2790	CONTRIBUTO DA R.T. PARCO FLUVIALE VIA RIMAGGIO	2025	0,00	0,00	0,00	0,00	0,00	0,00	0,00	0,00	0,00
		2026	500.000,00	0,00	500.000,00	0,00	0,00	0,00	500.000,00	0,00	
		2027	0,00	0,00	0,00	0,00	0,00	0,00	0,00	0,00	

Codifica	Descrizione	Anno comp.	previsione (A)	variazioni (C - A)	asestato (C)	accertato (D)	prenotato (F)	incassato (G)	disponibilità (I=C-D-F)	% accer. (E=D/C)	% incas. (H=G/D)
	(RS) Responsabile di servizio (RP) Responsabile di procedimento										
40200.01.2791	CONTRIBUTO DA R.T. IMMOBILE COLORI DAL MONDO DOCCIA	2025	0,00	0,00	0,00	0,00	0,00	0,00	0,00	0,00	0,00
		2026	0,00	0,00	0,00	0,00	0,00	0,00	0,00	0,00	0,00
		2027	800.000,00	0,00	800.000,00	0,00	0,00	0,00	800.000,00	0,00	0,00
40200.01.2792	CONTRIBUTO DA R.T. MARCIAPIEDI MOLINO DEL PIANO	2025	0,00	0,00	0,00	0,00	0,00	0,00	0,00	0,00	0,00
		2026	0,00	0,00	0,00	0,00	0,00	0,00	0,00	0,00	0,00
		2027	85.000,00	0,00	85.000,00	0,00	0,00	0,00	85.000,00	0,00	0,00
40200.02.0775	CONTRIBUTO DA PRIVATI ESTENSIONE IDRICA E GAS	2025	0,00	0,00	0,00	0,00	0,00	0,00	0,00	0,00	0,00
		2026	0,00	0,00	0,00	0,00	0,00	0,00	0,00	0,00	0,00
		2027	200.000,00	0,00	200.000,00	0,00	0,00	0,00	200.000,00	0,00	0,00
40200.03.0763	CONTRIBUTO DA IMPRESE PER ACQUEDOTTO E METANIZZAZIONE ACONE	2025	0,00	0,00	0,00	0,00	0,00	0,00	0,00	0,00	0,00
		2026	0,00	0,00	0,00	0,00	0,00	0,00	0,00	0,00	0,00
		2027	0,00	0,00	0,00	0,00	0,00	0,00	0,00	0,00	0,00
40200.03.0767	CONTRIBUTI DA TOSCANA ENERGIA ESTENSIONI GAS	2025	0,00	0,00	0,00	0,00	0,00	0,00	0,00	0,00	0,00
		2026	0,00	0,00	0,00	0,00	0,00	0,00	0,00	0,00	0,00
		2027	440.000,00	0,00	440.000,00	0,00	0,00	0,00	440.000,00	0,00	0,00
40200.03.0768	PROJECT PARCHEGGIO VIA DELLA RESISTENZA	2025	0,00	0,00	0,00	0,00	0,00	0,00	0,00	0,00	0,00
		2026	0,00	0,00	0,00	0,00	0,00	0,00	0,00	0,00	0,00
		2027	0,00	0,00	0,00	0,00	0,00	0,00	0,00	0,00	0,00
40200.03.0769	CONTRIBUTO DA GSE PER SCUOLA DE AMICIS	2025	0,00	0,00	0,00	0,00	0,00	0,00	0,00	0,00	0,00
		2026	0,00	0,00	0,00	0,00	0,00	0,00	0,00	0,00	0,00
		2027	0,00	0,00	0,00	0,00	0,00	0,00	0,00	0,00	0,00
40200.03.0770	CONTRIBUTO DA AER PER CENTRO RIUSO	2025	0,00	0,00	0,00	0,00	0,00	0,00	0,00	0,00	0,00
		2026	0,00	0,00	0,00	0,00	0,00	0,00	0,00	0,00	0,00
		2027	1.000.000,00	0,00	1.000.000,00	0,00	0,00	0,00	1.000.000,00	0,00	0,00
40200.03.0772	CONTRIBUTO GSE EFFICIENTAMENTO ENERGETICO SCUOLA PRIMARIA SIECI	2025	387.221,00	0,00	387.221,00	0,00	0,00	0,00	387.221,00	0,00	0,00
		2026	0,00	0,00	0,00	0,00	0,00	0,00	0,00	0,00	0,00
		2027	0,00	0,00	0,00	0,00	0,00	0,00	0,00	0,00	0,00

Codifica	Descrizione	Anno comp.	previsione (A)	variazioni (C - A)	asestato (C)	accertato (D)	prenotato (F)	incassato (G)	disponibilità (I=C-D-F)	% accer. (E=D/C)	% incas. (H=G/D)
	(RS) Responsabile di servizio (RP) Responsabile di procedimento										
40200.04.0773	CONTRIBUTO DA FONDAZIONE CR FIRENZE REALIZZAZIONE SEDE RECORD	2025	0,00	0,00	0,00	0,00	0,00	0,00	0,00	0,00	0,00
		2026	0,00	0,00	0,00	0,00	0,00	0,00	0,00	0,00	0,00
		2027	0,00	0,00	0,00	0,00	0,00	0,00	0,00	0,00	0,00
40400.01.0635	ALIENAZIONE BENI IMMOBILI	2025	32.500,00	0,00	32.500,00	0,00	0,00	0,00	32.500,00	0,00	0,00
		2026	32.500,00	0,00	32.500,00	0,00	0,00	0,00	32.500,00	0,00	0,00
		2027	32.500,00	0,00	32.500,00	0,00	0,00	0,00	32.500,00	0,00	0,00
40400.02.0600	CESS.DIR.SUPERFICIE	2025	15.000,00	0,00	15.000,00	0,00	0,00	0,00	15.000,00	0,00	0,00
		2026	15.000,00	0,00	15.000,00	0,00	0,00	0,00	15.000,00	0,00	0,00
		2027	15.000,00	0,00	15.000,00	0,00	0,00	0,00	15.000,00	0,00	0,00
40500.04.0734	FONDO INCENTIVI PROGETTAZIONE	2025	10.000,00	0,00	10.000,00	0,00	0,00	0,00	10.000,00	0,00	0,00
		2026	10.000,00	0,00	10.000,00	0,00	0,00	0,00	10.000,00	0,00	0,00
		2027	10.000,00	0,00	10.000,00	0,00	0,00	0,00	10.000,00	0,00	0,00

Codifica	Descrizione	Anno comp.	previsione (A)	variazioni (C - A)	asestato (C)	accertato (D)	prenotato (F)	incassato (G)	disponibilità (I=C-D-F)	% accer. (E=D/C)	% incas. (H=G/D)
	(RS) Responsabile di servizio (RP) Responsabile di procedimento										
	Resp.: Servizio SAAS		0,00	0,00	0,00	0,00	0,00	0,00	0,00	0,00	0,00
			0,00	0,00	0,00	0,00	0,00	0,00	0,00	0,00	0,00
			0,00	0,00	0,00	0,00	0,00	0,00	0,00	0,00	0,00
20101.02.028001	GEST. ASSOC. SAAS DA PELAGO	2025	0,00	0,00	0,00	0,00	0,00	0,00	0,00	0,00	0,00
		2026	0,00	0,00	0,00	0,00	0,00	0,00	0,00	0,00	0,00
		2027	0,00	0,00	0,00	0,00	0,00	0,00	0,00	0,00	0,00
20101.02.028002	GEST. ASSOC. SAAS DA RUFINA	2025	0,00	0,00	0,00	0,00	0,00	0,00	0,00	0,00	0,00
		2026	0,00	0,00	0,00	0,00	0,00	0,00	0,00	0,00	0,00
		2027	0,00	0,00	0,00	0,00	0,00	0,00	0,00	0,00	0,00
20101.02.028003	GEST. ASSOC. SAAS DA LONDA	2025	0,00	0,00	0,00	0,00	0,00	0,00	0,00	0,00	0,00
		2026	0,00	0,00	0,00	0,00	0,00	0,00	0,00	0,00	0,00
		2027	0,00	0,00	0,00	0,00	0,00	0,00	0,00	0,00	0,00
20101.02.028004	GEST. ASSOC. SAAS DA SAN GODENZO	2025	0,00	0,00	0,00	0,00	0,00	0,00	0,00	0,00	0,00
		2026	0,00	0,00	0,00	0,00	0,00	0,00	0,00	0,00	0,00
		2027	0,00	0,00	0,00	0,00	0,00	0,00	0,00	0,00	0,00
20101.02.0305	TRASFERIMENTO DA CITTA' METROPOLITANA PER SOCIALE	2025	0,00	0,00	0,00	0,00	0,00	0,00	0,00	0,00	0,00
		2026	0,00	0,00	0,00	0,00	0,00	0,00	0,00	0,00	0,00
		2027	0,00	0,00	0,00	0,00	0,00	0,00	0,00	0,00	0,00
30100.02.0383	PROVENTI FORNITURA PASTI PER UFFICIO SOCIALE	2025	0,00	0,00	0,00	0,00	0,00	0,00	0,00	0,00	0,00
		2026	0,00	0,00	0,00	0,00	0,00	0,00	0,00	0,00	0,00
		2027	0,00	0,00	0,00	0,00	0,00	0,00	0,00	0,00	0,00
30500.02.0468	RIMBORSO DA PRIVATI ASSISTENZA DOMICILIARE	2025	0,00	0,00	0,00	0,00	0,00	0,00	0,00	0,00	0,00
		2026	0,00	0,00	0,00	0,00	0,00	0,00	0,00	0,00	0,00
		2027	0,00	0,00	0,00	0,00	0,00	0,00	0,00	0,00	0,00

Codifica	Descrizione	Anno comp.	previsione (A)	variazioni (C - A)	asestato (C)	accertato (D)	prenotato (F)	incassato (G)	disponibilità (I=C-D-F)	% accer. (E=D/C)	% incas. (H=G/D)	
	(RS) Responsabile di servizio (RP) Responsabile di procedimento											
30500.02.0495	RECUPERO CONTRIBUTI SETTORE SOCIALE NON RISCOSSI (CAP.U 1768)	2025	0,00	0,00	0,00	0,00	0,00	0,00	0,00	0,00	0,00	
		2026	0,00	0,00	0,00	0,00	0,00	0,00	0,00	0,00	0,00	
		2027	0,00	0,00	0,00	0,00	0,00	0,00	0,00	0,00	0,00	0,00
	Resp.: Servizio Staff Sindaco		1.000,00	0,00	1.000,00	0,00	0,00	0,00	1.000,00	0,00	0,00	
			1.000,00	0,00	1.000,00	0,00	0,00	0,00	1.000,00	0,00	0,00	
			1.000,00	0,00	1.000,00	0,00	0,00	0,00	1.000,00	0,00	0,00	
20101.02.0288	TRASFERIMENTI DA COMUNI PER MANIFESTAZIONI VARIE STAFF DEL SINDACO	2025	0,00	0,00	0,00	0,00	0,00	0,00	0,00	0,00	0,00	
		2026	0,00	0,00	0,00	0,00	0,00	0,00	0,00	0,00	0,00	
		2027	0,00	0,00	0,00	0,00	0,00	0,00	0,00	0,00	0,00	
20101.02.1228	TRASFERIMENTI DA REGIONE PER STAFF DEL SINDACO	2025	1.000,00	0,00	1.000,00	0,00	0,00	0,00	0,00	1.000,00	0,00	0,00
		2026	1.000,00	0,00	1.000,00	0,00	0,00	0,00	0,00	1.000,00	0,00	0,00
		2027	1.000,00	0,00	1.000,00	0,00	0,00	0,00	0,00	1.000,00	0,00	0,00

Codifica	Descrizione		Anno comp.	previsione (A)	variazioni (C - A)	asestato (C)	accertato (D)	prenotato (F)	incassato (G)	disponibilità (I=C-D-F)	% accer. (E=D/C)	% incas. (H=G/D)
	(RS) Responsabile di servizio	(RP) Responsabile di procedimento										
	Resp.: Servizio Sviluppo Educativo			1.978.100,38	0,00	1.978.100,38	912.108,20	0,00	23.306,80	1.065.992,18	46,11	2,56
				1.995.531,02	0,00	1.995.531,02	0,00	0,00		1.995.531,02	0,00	
				1.995.531,02	0,00	1.995.531,02	0,00	0,00		1.995.531,02	0,00	
20101.01.0213	CONTRIBUTI STATALI FONDO NAZIONALE 0/6 DLGS.65/2017		2025	110.000,00	0,00	110.000,00	0,00	0,00	0,00	110.000,00	0,00	0,00
			2026	110.000,00	0,00	110.000,00	0,00	0,00		110.000,00	0,00	
			2027	110.000,00	0,00	110.000,00	0,00	0,00		110.000,00	0,00	
20101.01.0221	TRASFERIMENTO DA STATO PER CENTRI ESTIVI		2025	21.000,00	0,00	21.000,00	0,00	0,00	0,00	21.000,00	0,00	0,00
			2026	21.000,00	0,00	21.000,00	0,00	0,00		21.000,00	0,00	
			2027	21.000,00	0,00	21.000,00	0,00	0,00		21.000,00	0,00	
20101.02.023504	CONTRIBUTI PER LIBRI DI TESTO		2025	80.000,00	0,00	80.000,00	0,00	0,00	0,00	80.000,00	0,00	0,00
			2026	80.000,00	0,00	80.000,00	0,00	0,00		80.000,00	0,00	
			2027	80.000,00	0,00	80.000,00	0,00	0,00		80.000,00	0,00	
20101.02.023514	CONTRIBUTI FSE 2023/2024		2025	0,00	0,00	0,00	0,00	0,00	0,00	0,00	0,00	0,00
			2026	0,00	0,00	0,00	0,00	0,00		0,00	0,00	
			2027	0,00	0,00	0,00	0,00	0,00		0,00	0,00	
20101.02.023519	L.R. 54/13 BUONI SCUOLE INFANZIA PARITARIE		2025	13.000,00	0,00	13.000,00	0,00	0,00	0,00	13.000,00	0,00	0,00
			2026	13.000,00	0,00	13.000,00	0,00	0,00		13.000,00	0,00	
			2027	13.000,00	0,00	13.000,00	0,00	0,00		13.000,00	0,00	
20101.02.0236	L.R.53/81 CONTRIBUTO PER SCUOLE MATERNE PRIVATE (CAP.U.626)		2025	20.000,00	0,00	20.000,00	9.552,12	0,00	0,00	10.447,88	47,76	0,00
			2026	20.000,00	0,00	20.000,00	0,00	0,00		20.000,00	0,00	
			2027	20.000,00	0,00	20.000,00	0,00	0,00		20.000,00	0,00	
20101.02.027201	GESTIONE ASSOC. MENSA SCOL. PELAGO		2025	0,00	0,00	0,00	0,00	0,00	0,00	0,00	0,00	0,00
			2026	0,00	0,00	0,00	0,00	0,00		0,00	0,00	
			2027	0,00	0,00	0,00	0,00	0,00		0,00	0,00	

Codifica	Descrizione (RS) Responsabile di servizio (RP) Responsabile di procedimento	Anno comp.	previsione (A)	variazioni (C - A)	asestato (C)	accertato (D)	prenotato (F)	incassato (G)	disponibilità (I=C-D-F)	% accer. (E=D/C)	% incas. (H=G/D)
20101.02.027202	GESTIONE ASSOC. MENSA SCOL. RUFINA	2025	0,00	0,00	0,00	0,00	0,00	0,00	0,00	0,00	0,00
		2026	0,00	0,00	0,00	0,00	0,00	0,00	0,00	0,00	0,00
		2027	0,00	0,00	0,00	0,00	0,00	0,00	0,00	0,00	0,00
20101.02.0279	RIMBORSI DA COMUNI NON ASSOCIATI PER REFEZIONE SCOLASTICA	2025	65.852,71	0,00	65.852,71	0,00	0,00	0,00	65.852,71	0,00	0,00
		2026	65.852,71	0,00	65.852,71	0,00	0,00	0,00	65.852,71	0,00	0,00
		2027	65.852,71	0,00	65.852,71	0,00	0,00	0,00	65.852,71	0,00	0,00
20101.02.1285	TRASFERIMENTO DA R.T. NIDI GRATIS	2025	115.000,00	0,00	115.000,00	60.076,90	0,00	0,00	54.923,10	52,24	0,00
		2026	115.000,00	0,00	115.000,00	0,00	0,00	0,00	115.000,00	0,00	0,00
		2027	115.000,00	0,00	115.000,00	0,00	0,00	0,00	115.000,00	0,00	0,00
20101.02.1286	CONTRIBUTI FSC 2024/2025	2025	32.782,01	0,00	32.782,01	22.843,35	0,00	0,00	9.938,66	69,68	0,00
		2026	0,00	0,00	0,00	0,00	0,00	0,00	0,00	0,00	0,00
		2027	0,00	0,00	0,00	0,00	0,00	0,00	0,00	0,00	0,00
20101.02.1287	TRASF. DA RT NIDI GRATIS NIDI PRIVATI	2025	326.000,00	0,00	326.000,00	162.873,21	0,00	0,00	163.126,79	49,96	0,00
		2026	326.000,00	0,00	326.000,00	0,00	0,00	0,00	326.000,00	0,00	0,00
		2027	326.000,00	0,00	326.000,00	0,00	0,00	0,00	326.000,00	0,00	0,00
20101.02.1291	TRASF. DA UNIONE DEI COMUNI STRATEGIA NAZIONALE AREE INTERNE: AREA VALDARNO E VALDISIEVE-MUGELLO E VAL DI BISENZIO ACCORDO PER LA REALIZZAZIONE INTERVENTO M9- ABBATTIMENTO COSTI PER TRASPORTO STUDENTI	2025	15.787,35	0,00	15.787,35	0,00	0,00	0,00	15.787,35	0,00	0,00
		2026	0,00	0,00	0,00	0,00	0,00	0,00	0,00	0,00	0,00
		2027	0,00	0,00	0,00	0,00	0,00	0,00	0,00	0,00	0,00
20101.02.1293	TRASF. DA R.T. PROGETTO BULLISMO	2025	0,00	0,00	0,00	0,00	0,00	0,00	0,00	0,00	0,00
		2026	0,00	0,00	0,00	0,00	0,00	0,00	0,00	0,00	0,00
		2027	0,00	0,00	0,00	0,00	0,00	0,00	0,00	0,00	0,00
20101.02.1299	CONTRIBUTI FSC 2025/2026	2025	0,00	0,00	0,00	0,00	0,00	0,00	0,00	0,00	0,00
		2026	66.000,00	0,00	66.000,00	0,00	0,00	0,00	66.000,00	0,00	0,00
		2027	0,00	0,00	0,00	0,00	0,00	0,00	0,00	0,00	0,00

Codifica	Descrizione	Anno comp.	previsione (A)	variazioni (C - A)	asestato (C)	accertato (D)	prenotato (F)	incassato (G)	disponibilità (I=C-D-F)	% accer. (E=D/C)	% incas. (H=G/D)
	(RS) Responsabile di servizio (RP) Responsabile di procedimento										
20101.02.1300	CONTRIBUTI FSC 2026/2027	2025	0,00	0,00	0,00	0,00	0,00	0,00	0,00	0,00	0,00
		2026	0,00	0,00	0,00	0,00	0,00	0,00	0,00	0,00	0,00
		2027	66.000,00	0,00	66.000,00	0,00	0,00	0,00	66.000,00	0,00	0,00
30100.02.038004	Proventi FORNITURA PASTI PER UFFICIO SOCIALE	2025	0,00	0,00	0,00	0,00	0,00	0,00	0,00	0,00	0,00
		2026	0,00	0,00	0,00	0,00	0,00	0,00	0,00	0,00	0,00
		2027	0,00	0,00	0,00	0,00	0,00	0,00	0,00	0,00	0,00
30100.02.038104	PROVENTI MENSA DA UTENTI	2025	778.500,00	0,00	778.500,00	504.492,62	0,00	1.907,65	274.007,38	64,80	0,38
		2026	778.500,00	0,00	778.500,00	0,00	0,00	0,00	778.500,00	0,00	0,00
		2027	778.500,00	0,00	778.500,00	0,00	0,00	0,00	778.500,00	0,00	0,00
30100.02.038502	PROVENTI ASILIO NIDO - DA PRIVATI	2025	192.000,00	0,00	192.000,00	152.000,00	0,00	21.129,15	40.000,00	79,17	13,90
		2026	192.000,00	0,00	192.000,00	0,00	0,00	0,00	192.000,00	0,00	0,00
		2027	192.000,00	0,00	192.000,00	0,00	0,00	0,00	192.000,00	0,00	0,00
30100.02.0390	PROVENTI TRASPORTO SCOLASTICO	2025	62.000,00	0,00	62.000,00	0,00	0,00	0,00	62.000,00	0,00	0,00
		2026	62.000,00	0,00	62.000,00	0,00	0,00	0,00	62.000,00	0,00	0,00
		2027	62.000,00	0,00	62.000,00	0,00	0,00	0,00	62.000,00	0,00	0,00
30100.02.0508	PROVENTI LUDOTECA DA PRIVATI	2025	1.500,00	0,00	1.500,00	270,00	0,00	270,00	1.230,00	18,00	100,00
		2026	1.500,00	0,00	1.500,00	0,00	0,00	0,00	1.500,00	0,00	0,00
		2027	1.500,00	0,00	1.500,00	0,00	0,00	0,00	1.500,00	0,00	0,00
30100.03.1431	CANONE AFFITTO LOCALI MENSA	2025	79.300,00	0,00	79.300,00	0,00	0,00	0,00	79.300,00	0,00	0,00
		2026	79.300,00	0,00	79.300,00	0,00	0,00	0,00	79.300,00	0,00	0,00
		2027	79.300,00	0,00	79.300,00	0,00	0,00	0,00	79.300,00	0,00	0,00
30500.02.0466	CONTRIBUTO PER MENSA INSEGNANTI	2025	57.378,31	0,00	57.378,31	0,00	0,00	0,00	57.378,31	0,00	0,00
		2026	57.378,31	0,00	57.378,31	0,00	0,00	0,00	57.378,31	0,00	0,00
		2027	57.378,31	0,00	57.378,31	0,00	0,00	0,00	57.378,31	0,00	0,00
30500.02.1566	RIMBORSO DA UNIONE ESONERI PASTI MENSA	2025	8.000,00	0,00	8.000,00	0,00	0,00	0,00	8.000,00	0,00	0,00
		2026	8.000,00	0,00	8.000,00	0,00	0,00	0,00	8.000,00	0,00	0,00
		2027	8.000,00	0,00	8.000,00	0,00	0,00	0,00	8.000,00	0,00	0,00

Codifica	Descrizione		Anno comp.	previsione (A)	variazioni (C - A)	asestato (C)	accertato (D)	prenotato (F)	incassato (G)	disponibilità (I=C-D-F)	% accer. (E=D/C)	% incas. (H=G/D)
	(RS) Responsabile di servizio	(RP) Responsabile di procedimento										
	Resp.: Servizio tutela Ambientale			2.009.740,00	0,00	2.009.740,00	240,00	0,00	20,00	2.009.500,00	0,01	8,33
				1.259.000,00	0,00	1.259.000,00	0,00	0,00		1.259.000,00	0,00	
				9.000,00	0,00	9.000,00	0,00	0,00		9.000,00	0,00	
20101.02.0248	CONTRIBUTO PER REALIZZAZIONE E MANUTENZIONE PARCO MEMORIA		2025	400,00	0,00	400,00	0,00	0,00	0,00	400,00	0,00	0,00
			2026	400,00	0,00	400,00	0,00	0,00		400,00	0,00	
			2027	400,00	0,00	400,00	0,00	0,00		400,00	0,00	
20103.01.0559	SPONSORIZZAZIONE SENTIERO DEI MULINI		2025	0,00	0,00	0,00	0,00	0,00	0,00	0,00	0,00	0,00
			2026	0,00	0,00	0,00	0,00	0,00		0,00	0,00	
			2027	0,00	0,00	0,00	0,00	0,00		0,00	0,00	
30100.01.0768	VENDITA TESSERE FONTANELLI		2025	2.000,00	0,00	2.000,00	0,00	0,00	0,00	2.000,00	0,00	0,00
			2026	2.000,00	0,00	2.000,00	0,00	0,00		2.000,00	0,00	
			2027	2.000,00	0,00	2.000,00	0,00	0,00		2.000,00	0,00	
30100.02.0427	PROVENTI DA VENDITA ACQUA FONTANELLO		2025	6.500,00	0,00	6.500,00	0,00	0,00	0,00	6.500,00	0,00	0,00
			2026	6.500,00	0,00	6.500,00	0,00	0,00		6.500,00	0,00	
			2027	6.500,00	0,00	6.500,00	0,00	0,00		6.500,00	0,00	
30100.02.0478	INTROITI AUTORIZZAZIONE SCARICHI FUORI FOGNATURA		2025	600,00	0,00	600,00	0,00	0,00	0,00	600,00	0,00	0,00
			2026	0,00	0,00	0,00	0,00	0,00		0,00	0,00	
			2027	0,00	0,00	0,00	0,00	0,00		0,00	0,00	
30500.02.0489	CONTRIBUTO PER ADOZIONE CANI A DISTANZA		2025	240,00	0,00	240,00	240,00	0,00	20,00	0,00	100,00	8,33
			2026	100,00	0,00	100,00	0,00	0,00		100,00	0,00	
			2027	100,00	0,00	100,00	0,00	0,00		100,00	0,00	
40200.01.2704	CONTRIBUTO DA STATO FRANA VIA PALAGIO IN COLOGNOLE		2025	0,00	0,00	0,00	0,00	0,00	0,00	0,00	0,00	0,00
			2026	0,00	0,00	0,00	0,00	0,00		0,00	0,00	
			2027	0,00	0,00	0,00	0,00	0,00		0,00	0,00	

Codifica	Descrizione	Anno comp.	previsione (A)	variazioni (C - A)	asestato (C)	accertato (D)	prenotato (F)	incassato (G)	disponibilità (I=C-D-F)	% accer. (E=D/C)	% incas. (H=G/D)
	(RS) Responsabile di servizio (RP) Responsabile di procedimento										
40200.01.2705	CONTRIBUTO DA STATO FRANA VIA COLOGNOLESE	2025	0,00	0,00	0,00	0,00	0,00	0,00	0,00	0,00	0,00
		2026	0,00	0,00	0,00	0,00	0,00	0,00	0,00	0,00	0,00
		2027	0,00	0,00	0,00	0,00	0,00	0,00	0,00	0,00	0,00
40200.01.2709	CONTRIBUTO DA MINISTERO I CAMMINI DI FRANCESCO	2025	0,00	0,00	0,00	0,00	0,00	0,00	0,00	0,00	0,00
		2026	0,00	0,00	0,00	0,00	0,00	0,00	0,00	0,00	0,00
		2027	0,00	0,00	0,00	0,00	0,00	0,00	0,00	0,00	0,00
40200.01.2722	CONTRIBUTO CONSOLIDAMENTO SAN PIERO A STRADA	2025	900.000,00	0,00	900.000,00	0,00	0,00	0,00	900.000,00	0,00	0,00
		2026	0,00	0,00	0,00	0,00	0,00	0,00	0,00	0,00	0,00
		2027	0,00	0,00	0,00	0,00	0,00	0,00	0,00	0,00	0,00
40200.01.2723	CONTRIBUTO CONSOLIDAMENTO FRANA VIA PALAGIO IN COLOGNOLE - VICOFERALDI SUD	2025	0,00	0,00	0,00	0,00	0,00	0,00	0,00	0,00	0,00
		2026	0,00	0,00	0,00	0,00	0,00	0,00	0,00	0,00	0,00
		2027	0,00	0,00	0,00	0,00	0,00	0,00	0,00	0,00	0,00
40200.01.2725	CONTRIBUTO VICOFERALDI NORD	2025	0,00	0,00	0,00	0,00	0,00	0,00	0,00	0,00	0,00
		2026	1.250.000,00	0,00	1.250.000,00	0,00	0,00	0,00	1.250.000,00	0,00	0,00
		2027	0,00	0,00	0,00	0,00	0,00	0,00	0,00	0,00	0,00
40200.01.2758	CONTRIBUTO CONSOLIDAMENTO VIA DI VETRICE	2025	1.100.000,00	0,00	1.100.000,00	0,00	0,00	0,00	1.100.000,00	0,00	0,00
		2026	0,00	0,00	0,00	0,00	0,00	0,00	0,00	0,00	0,00
		2027	0,00	0,00	0,00	0,00	0,00	0,00	0,00	0,00	0,00

Codifica	Descrizione		Anno comp.	previsione (A)	variazioni (C - A)	asestato (C)	accertato (D)	prenotato (F)	incassato (G)	disponibilità (I=C-D-F)	% accer. (E=D/C)	% incas. (H=G/D)
	(RS) Responsabile di servizio	(RP) Responsabile di procedimento										
	Resp.: SERVIZI PERSONALE			79.575,00	0,00	79.575,00	38.631,45	0,00	3.456,45	40.943,55	48,55	8,95
				48.000,00	0,00	48.000,00	0,00	0,00		48.000,00	0,00	
				48.000,00	0,00	48.000,00	0,00	0,00		48.000,00	0,00	
30500.02.0485	RIMB. INFORTUNI INAIL PERSONALE -		2025	2.000,00	0,00	2.000,00	3.288,29	0,00	3.288,29	-1.288,29	164,41	100,00
	RISORSE		2026	2.000,00	0,00	2.000,00	0,00	0,00		2.000,00	0,00	
			2027	2.000,00	0,00	2.000,00	0,00	0,00		2.000,00	0,00	
30500.02.1564	RIMBORSO PERSONALE COMANDATO		2025	43.000,00	0,00	43.000,00	3.600,00	0,00	0,00	39.400,00	8,37	0,00
			2026	43.000,00	0,00	43.000,00	0,00	0,00		43.000,00	0,00	
			2027	43.000,00	0,00	43.000,00	0,00	0,00		43.000,00	0,00	
30500.99.0564	RIMBORSO L. 133/08		2025	3.000,00	0,00	3.000,00	168,16	0,00	168,16	2.831,84	5,61	100,00
			2026	3.000,00	0,00	3.000,00	0,00	0,00		3.000,00	0,00	
			2027	3.000,00	0,00	3.000,00	0,00	0,00		3.000,00	0,00	
30500.99.0566	INTROITO RECUPERO CREDITI DA		2025	0,00	0,00	0,00	0,00	0,00	0,00	0,00	0,00	0,00
	DIPENDENTI		2026	0,00	0,00	0,00	0,00	0,00		0,00	0,00	
			2027	0,00	0,00	0,00	0,00	0,00		0,00	0,00	
30500.99.0568	PNRR ASSUNZIONI A TEMPO DETERMINATO		2025	31.575,00	0,00	31.575,00	31.575,00	0,00	0,00	0,00	100,00	0,00
			2026	0,00	0,00	0,00	0,00	0,00		0,00	0,00	
			2027	0,00	0,00	0,00	0,00	0,00		0,00	0,00	

Codifica	Descrizione		Anno comp.	previsione (A)	variazioni (C - A)	asestato (C)	accertato (D)	prenotato (F)	incassato (G)	disponibilità (I=C-D-F)	% accer. (E=D/C)	% incas. (H=G/D)
	(RS) Responsabile di servizio	(RP) Responsabile di procedimento										
	Resp.: Ufficio di Staff Ufficio del Consiglio			0,00	0,00	0,00	0,00	0,00	0,00	0,00	0,00	0,00
				0,00	0,00	0,00	0,00	0,00		0,00	0,00	
				0,00	0,00	0,00	0,00	0,00		0,00	0,00	
20101.02.0242	CONTRIBUTO PER FESTA DELLA TOSCANA		2025	0,00	0,00	0,00	0,00	0,00	0,00	0,00	0,00	0,00
			2026	0,00	0,00	0,00	0,00	0,00		0,00	0,00	
			2027	0,00	0,00	0,00	0,00	0,00		0,00	0,00	

Codifica	Descrizione		Anno comp.	previsione (A)	variazioni (C - A)	asestato (C)	accertato (D)	prenotato (F)	incassato (G)	disponibilità (I=C-D-F)	% accer. (E=D/C)	% incas. (H=G/D)
	(RS) Responsabile di servizio	(RP) Responsabile di procedimento										
	Resp.: UOC SEGRETERIA E CONTRATTI			37.850,00	0,00	37.850,00	751,98	0,00	751,98	37.098,02	1,99	100,00
				37.850,00	0,00	37.850,00	0,00	0,00		37.850,00	0,00	
				37.850,00	0,00	37.850,00	0,00	0,00		37.850,00	0,00	
30100.02.033001	DIRITTI SEGRETERIA - AFFARI GENERALI		2025	350,00	0,00	350,00	12,48	0,00	12,48	337,52	3,57	100,00
			2026	350,00	0,00	350,00	0,00	0,00		350,00	0,00	
			2027	350,00	0,00	350,00	0,00	0,00		350,00	0,00	
30100.02.033203	DIRITTI DI SEGRETERIA PER ROGITO CONTRATTI		2025	20.000,00	0,00	20.000,00	539,50	0,00	539,50	19.460,50	2,70	100,00
			2026	20.000,00	0,00	20.000,00	0,00	0,00		20.000,00	0,00	
			2027	20.000,00	0,00	20.000,00	0,00	0,00		20.000,00	0,00	
30100.02.0335	RIMBORSO STAMPATI UFFICI VARI		2025	0,00	0,00	0,00	0,00	0,00	0,00	0,00	0,00	0,00
			2026	0,00	0,00	0,00	0,00	0,00		0,00	0,00	
			2027	0,00	0,00	0,00	0,00	0,00		0,00	0,00	
30500.02.0490	RIMB. PER DANNI A MEZZI E BENI DI PROPRIETÓ - RISORS RSE		2025	1.500,00	0,00	1.500,00	0,00	0,00	0,00	1.500,00	0,00	0,00
			2026	1.500,00	0,00	1.500,00	0,00	0,00		1.500,00	0,00	
			2027	1.500,00	0,00	1.500,00	0,00	0,00		1.500,00	0,00	
30500.02.0492	RIMBORSO SINISTRI		2025	1.000,00	0,00	1.000,00	0,00	0,00	0,00	1.000,00	0,00	0,00
			2026	1.000,00	0,00	1.000,00	0,00	0,00		1.000,00	0,00	
			2027	1.000,00	0,00	1.000,00	0,00	0,00		1.000,00	0,00	
30500.02.1573	RIMBORSO DA ASSICURAZIONE SINISTRI ASS. KASKO		2025	5.000,00	0,00	5.000,00	0,00	0,00	0,00	5.000,00	0,00	0,00
			2026	5.000,00	0,00	5.000,00	0,00	0,00		5.000,00	0,00	
			2027	5.000,00	0,00	5.000,00	0,00	0,00		5.000,00	0,00	
90200.04.0910	DEPOSITI SPESE CONTRATTUAL I		2025	10.000,00	0,00	10.000,00	200,00	0,00	200,00	9.800,00	2,00	100,00
			2026	10.000,00	0,00	10.000,00	0,00	0,00		10.000,00	0,00	
			2027	10.000,00	0,00	10.000,00	0,00	0,00		10.000,00	0,00	

Codifica	Descrizione	Anno comp.	previsione (A)	variazioni (C - A)	assestato (C)	accertato (D)	prenotato (F)	incassato (G)	disponibilità (I=C-D-F)	% accer. (E=D/C)	% incas. (H=G/D)
	(RS) Responsabile di servizio (RP) Responsabile di procedimento										
TOTALE GENERALE DELLE ENTRATE		2025	57.709.730,62	0,00	57.709.730,62	3.861.095,15	0,00	783.987,03	53.848.635,47	6,69	20,30
		2026	43.217.266,95	0,00	43.217.266,95	1.301.086,25	0,00		41.916.180,70	3,01	
		2027	56.107.611,44	0,00	56.107.611,44	6.100,00	0,00		56.101.511,44	0,01	

STATO DI ATTUAZIONE DELLE VOCI DI BILANCIO

Esercizio : 2025
 Voci di : USCITA

Raggruppamento per - RESPONSABILE

Filtraggio per - NESSUN FILTRO IMPOSTATO

Elenco dei programmi considerati per la stampa:

NESSUN FILTRO IMPOSTATO SUI PROGRAMMI

Elenco dei centri di costo considerati per la stampa:

NESSUN FILTRO IMPOSTATO SUI CENTRI DI COSTO

Elenco dei responsabili considerati per la stampa:

NESSUN FILTRO IMPOSTATO SUI RESPONSABILI

Elenco degli assessorati considerati per la stampa:

NESSUN FILTRO IMPOSTATO SUGLI ASSESSORATI

Elenco dei vincoli considerati per la stampa:

NESSUN FILTRO IMPOSTATO SUI VINCOLI

Codifica	Descrizione (RS) Responsabile di servizio (RP) Responsabile di procedimento	Anno comp.	previsione (A)	variazioni (C - A)	assestato (C)	impegnato (D)	prenotato (F)	speso (G)	disponibilità (I=C-D-F)	% impeg. (E=D/C)	% speso (H=G/D)
	Resp.: Politiche abitative		500.000,00	0,00	500.000,00	73.492,54	0,00	73.492,54	426.507,46	14,70	100,00
			500.000,00	0,00	500.000,00	0,00	0,00		500.000,00	0,00	
			500.000,00	0,00	500.000,00	0,00	0,00		500.000,00	0,00	
12061.03.1798	SPESE GESTIONE IMMOBILI CASA SPA	2025	500.000,00	0,00	500.000,00	73.492,54	0,00	73.492,54	426.507,46	14,70	100,00
		2026	500.000,00	0,00	500.000,00	0,00	0,00		500.000,00	0,00	
		2027	500.000,00	0,00	500.000,00	0,00	0,00		500.000,00	0,00	

Codifica	Descrizione		Anno comp.	previsione (A)	variazioni (C - A)	asestato (C)	impegnato (D)	prenotato (F)	speso (G)	disponibilità (I=C-D-F)	% impegn. (E=D/C)	% speso (H=G/D)
	(RS) Responsabile di servizio	(RP) Responsabile di procedimento										
	Resp.: Polizia Municipale			762.548,89	0,00	762.548,89	266.337,30	0,00	6.407,51	496.211,59	34,93	2,41
				755.548,89	0,00	755.548,89	20.310,62	0,00		735.238,27	2,69	
				753.548,89	0,00	753.548,89	6.749,04	0,00		746.799,85	0,90	
03011.03.057201	ALTRI BENI DI CONSUMO		2025	13.000,00	0,00	13.000,00	600,00	0,00	0,00	12.400,00	4,61	0,00
			2026	13.000,00	0,00	13.000,00	0,00	0,00		13.000,00	0,00	
			2027	13.000,00	0,00	13.000,00	0,00	0,00		13.000,00	0,00	
03011.03.057202	DIVISE AL PERSONALE		2025	14.000,00	0,00	14.000,00	0,00	0,00	0,00	14.000,00	0,00	0,00
			2026	14.000,00	0,00	14.000,00	0,00	0,00		14.000,00	0,00	
			2027	14.000,00	0,00	14.000,00	0,00	0,00		14.000,00	0,00	
03011.03.0575	ACQUISTO BENI C.T.PONTASSIEVE		2025	0,00	0,00	0,00	0,00	0,00	0,00	0,00	0,00	0,00
			2026	0,00	0,00	0,00	0,00	0,00		0,00	0,00	
			2027	0,00	0,00	0,00	0,00	0,00		0,00	0,00	
03011.03.0580	NOTIFICA VERBALI A CITTADINI RESIDENTI ALL'ESTERO (CAP.E 351)		2025	3.500,00	0,00	3.500,00	0,00	0,00	0,00	3.500,00	0,00	0,00
			2026	3.500,00	0,00	3.500,00	0,00	0,00		3.500,00	0,00	
			2027	3.500,00	0,00	3.500,00	0,00	0,00		3.500,00	0,00	
03011.03.0581	CANONE PONTE RADIO		2025	7.500,00	0,00	7.500,00	5.825,00	0,00	1.120,00	1.675,00	77,67	19,23
			2026	7.500,00	0,00	7.500,00	0,00	0,00		7.500,00	0,00	
			2027	7.500,00	0,00	7.500,00	0,00	0,00		7.500,00	0,00	
03011.03.0583	POLIZIA MUNICIPALE PRESTAZIONE DI SERVIZIO		2025	17.000,00	0,00	17.000,00	12.456,04	0,00	0,00	4.543,96	73,27	0,00
			2026	17.000,00	0,00	17.000,00	0,00	0,00		17.000,00	0,00	
			2027	17.000,00	0,00	17.000,00	0,00	0,00		17.000,00	0,00	
03011.03.0584	RIPARAZIONE ATTREZZATURE E MEZZI		2025	9.500,00	0,00	9.500,00	5.516,60	0,00	0,00	3.983,40	58,07	0,00
			2026	9.500,00	0,00	9.500,00	600,00	0,00		8.900,00	6,32	
			2027	9.500,00	0,00	9.500,00	0,00	0,00		9.500,00	0,00	

Codifica	Descrizione	Anno comp.	previsione (A)	variazioni (C - A)	asestato (C)	impegnato (D)	prenotato (F)	speso (G)	disponibilità (I=C-D-F)	% impegn. (E=D/C)	% speso (H=G/D)
	(RS) Responsabile di servizio (RP) Responsabile di procedimento										
03011.03.0586	AGGIO SU PROVENTI CDS RISCOSSI CON RUOLO	2025	1.500,00	0,00	1.500,00	0,00	0,00	0,00	1.500,00	0,00	0,00
		2026	1.500,00	0,00	1.500,00	0,00	0,00	0,00	1.500,00	0,00	
		2027	1.500,00	0,00	1.500,00	0,00	0,00	0,00	1.500,00	0,00	
03011.03.0587	PRESTAZ. SERV. PER ACCERTAMENTI E NOTIFICA VERBALI	2025	15.000,00	0,00	15.000,00	13.735,10	0,00	2.159,52	1.264,90	91,57	15,72
		2026	15.000,00	0,00	15.000,00	0,00	0,00	0,00	15.000,00	0,00	
		2027	15.000,00	0,00	15.000,00	0,00	0,00	0,00	15.000,00	0,00	
03011.03.0589	ESERCITAZIONI POLIGONO DI TIRO PER POLIZIA MUNICIPALE	2025	2.000,00	0,00	2.000,00	1.874,19	0,00	0,00	125,81	93,71	0,00
		2026	2.000,00	0,00	2.000,00	0,00	0,00	0,00	2.000,00	0,00	
		2027	2.000,00	0,00	2.000,00	0,00	0,00	0,00	2.000,00	0,00	
03011.03.0590	PRESTAZIONE SERVIZI C.T. PONTASSIEVE	2025	0,00	0,00	0,00	0,00	0,00	0,00	0,00	0,00	0,00
		2026	0,00	0,00	0,00	0,00	0,00	0,00	0,00	0,00	
		2027	0,00	0,00	0,00	0,00	0,00	0,00	0,00	0,00	
03011.03.1576	AGGIO RISCOSSIONE SANZIONI COATTIVE INGIUNZIONI FISCALI	2025	6.000,00	0,00	6.000,00	4.800,00	0,00	708,67	1.200,00	80,00	14,76
		2026	4.000,00	0,00	4.000,00	0,00	0,00	0,00	4.000,00	0,00	
		2027	2.000,00	0,00	2.000,00	0,00	0,00	0,00	2.000,00	0,00	
03011.03.1578	GESTIONE NOTIFICA VERBALI CDS P.S.	2025	35.148,00	0,00	35.148,00	35.148,00	0,00	0,00	0,00	100,00	0,00
		2026	35.148,00	0,00	35.148,00	0,00	0,00	0,00	35.148,00	0,00	
		2027	35.148,00	0,00	35.148,00	0,00	0,00	0,00	35.148,00	0,00	
03011.03.1579	LOCAZIONE STRUMENTALE AUTOVELOX	2025	35.000,00	0,00	35.000,00	32.740,44	0,00	2.003,80	2.259,56	93,54	6,12
		2026	30.000,00	0,00	30.000,00	15.321,98	0,00	0,00	14.678,02	51,07	
		2027	30.000,00	0,00	30.000,00	6.749,04	0,00	0,00	23.250,96	22,50	
03011.03.1580	SPESE GESTIONE POS	2025	1.200,00	0,00	1.200,00	1.200,00	0,00	82,45	0,00	100,00	6,87
		2026	1.200,00	0,00	1.200,00	0,00	0,00	0,00	1.200,00	0,00	
		2027	1.200,00	0,00	1.200,00	0,00	0,00	0,00	1.200,00	0,00	
03011.03.1581	NOLEGGIO VEICOLI	2025	12.000,00	0,00	12.000,00	6.399,93	0,00	0,00	5.600,07	53,33	0,00
		2026	12.000,00	0,00	12.000,00	4.388,64	0,00	0,00	7.611,36	36,57	
		2027	12.000,00	0,00	12.000,00	0,00	0,00	0,00	12.000,00	0,00	

Codifica	Descrizione	Anno comp.	previsione (A)	variazioni (C - A)	asestato (C)	impegnato (D)	prenotato (F)	speso (G)	disponibilità (I=C-D-F)	% impegn. (E=D/C)	% speso (H=G/D)
	(RS) Responsabile di servizio (RP) Responsabile di procedimento										
03011.03.1582	SPESE NOTIFICA VERBALI CDS	2025	55.000,00	0,00	55.000,00	40.000,00	0,00	0,00	15.000,00	72,73	0,00
		2026	55.000,00	0,00	55.000,00	0,00	0,00	0,00	55.000,00	0,00	
		2027	55.000,00	0,00	55.000,00	0,00	0,00	0,00	55.000,00	0,00	
03011.03.1584	PROVENTI SANZIONI RANDAGISMO	2025	100,00	0,00	100,00	0,00	0,00	0,00	100,00	0,00	0,00
		2026	100,00	0,00	100,00	0,00	0,00	0,00	100,00	0,00	
		2027	100,00	0,00	100,00	0,00	0,00	0,00	100,00	0,00	
03011.03.1585	USCITE VINCOLATE PROVENTI PARCOMETRI	2025	0,00	0,00	0,00	0,00	0,00	0,00	0,00	0,00	0,00
		2026	0,00	0,00	0,00	0,00	0,00	0,00	0,00	0,00	
		2027	0,00	0,00	0,00	0,00	0,00	0,00	0,00	0,00	
03011.04.0590	CONTRIBUTI A ASSOCIAZIONI PER VIGILANZA LUOGHI PUBBLICI	2025	0,00	0,00	0,00	0,00	0,00	0,00	0,00	0,00	0,00
		2026	0,00	0,00	0,00	0,00	0,00	0,00	0,00	0,00	
		2027	0,00	0,00	0,00	0,00	0,00	0,00	0,00	0,00	
03011.04.059202	GEST. ASSOC. RIVERSAM. SANZIONI CDS RIGNANO SULL'ARNO	2025	0,00	0,00	0,00	0,00	0,00	0,00	0,00	0,00	0,00
		2026	0,00	0,00	0,00	0,00	0,00	0,00	0,00	0,00	
		2027	0,00	0,00	0,00	0,00	0,00	0,00	0,00	0,00	
03011.04.059302	GEST. ASSOCIATA - RIVERSAM. SANZ. EXTRA CDS RIGNANO SULL'ARNO	2025	0,00	0,00	0,00	0,00	0,00	0,00	0,00	0,00	0,00
		2026	0,00	0,00	0,00	0,00	0,00	0,00	0,00	0,00	
		2027	0,00	0,00	0,00	0,00	0,00	0,00	0,00	0,00	
03011.04.0596	TRASFERIMENTO ART. 142 CDS 50% ALTRI ENTI	2025	10.000,00	0,00	10.000,00	0,00	0,00	0,00	10.000,00	0,00	0,00
		2026	10.000,00	0,00	10.000,00	0,00	0,00	0,00	10.000,00	0,00	
		2027	10.000,00	0,00	10.000,00	0,00	0,00	0,00	10.000,00	0,00	
03011.09.0601	RIMBORSO QUOTE INDEBITE PM	2025	3.000,00	0,00	3.000,00	1.000,00	0,00	333,07	2.000,00	33,33	33,31
		2026	3.000,00	0,00	3.000,00	0,00	0,00	0,00	3.000,00	0,00	
		2027	3.000,00	0,00	3.000,00	0,00	0,00	0,00	3.000,00	0,00	
03011.10.0603	RIMBORSO SPESE DI LITE GIUDICE DI PACE	2025	3.000,00	0,00	3.000,00	0,00	0,00	0,00	3.000,00	0,00	0,00
		2026	3.000,00	0,00	3.000,00	0,00	0,00	0,00	3.000,00	0,00	
		2027	3.000,00	0,00	3.000,00	0,00	0,00	0,00	3.000,00	0,00	

Codifica	Descrizione	Anno comp.	previsione (A)	variazioni (C - A)	asestato (C)	impegnato (D)	prenotato (F)	speso (G)	disponibilità (I=C-D-F)	% impegn. (E=D/C)	% speso (H=G/D)
	(RS) Responsabile di servizio (RP) Responsabile di procedimento										
03012.02.2401	INFRASTRUTTURE TELEMATICHE	2025	15.000,00	0,00	15.000,00	0,00	0,00	0,00	15.000,00	0,00	0,00
		2026	15.000,00	0,00	15.000,00	0,00	0,00	0,00	15.000,00	0,00	
		2027	15.000,00	0,00	15.000,00	0,00	0,00	0,00	15.000,00	0,00	
03012.02.2405	INTERVENTI ART.208 CDS C 4 LETT.B	2025	10.000,00	0,00	10.000,00	0,00	0,00	0,00	10.000,00	0,00	0,00
		2026	10.000,00	0,00	10.000,00	0,00	0,00	0,00	10.000,00	0,00	
		2027	10.000,00	0,00	10.000,00	0,00	0,00	0,00	10.000,00	0,00	
03012.02.2406	ACQUISTO AUTOMEZZI MEZZI E ATTREZZATURE	2025	25.000,00	0,00	25.000,00	0,00	0,00	0,00	25.000,00	0,00	0,00
		2026	25.000,00	0,00	25.000,00	0,00	0,00	0,00	25.000,00	0,00	
		2027	25.000,00	0,00	25.000,00	0,00	0,00	0,00	25.000,00	0,00	
03012.02.2407	GESTIONE ASSOCIATA - ACQUISTO AUTOMEZZI, ATTREZZATURE UFFICIO PM	2025	0,00	0,00	0,00	0,00	0,00	0,00	0,00	0,00	0,00
		2026	0,00	0,00	0,00	0,00	0,00	0,00	0,00	0,00	
		2027	0,00	0,00	0,00	0,00	0,00	0,00	0,00	0,00	
03012.02.2408	GESTIONE ASSOCIATA - FUNZIONAMENTO SISTEMI INFORM.E MEZZI TECNICI PM	2025	0,00	0,00	0,00	0,00	0,00	0,00	0,00	0,00	0,00
		2026	0,00	0,00	0,00	0,00	0,00	0,00	0,00	0,00	
		2027	0,00	0,00	0,00	0,00	0,00	0,00	0,00	0,00	
03012.02.2409	SISTEMA RETE WIRELESS	2025	0,00	0,00	0,00	0,00	0,00	0,00	0,00	0,00	0,00
		2026	0,00	0,00	0,00	0,00	0,00	0,00	0,00	0,00	
		2027	0,00	0,00	0,00	0,00	0,00	0,00	0,00	0,00	
03012.02.2410	AMPLIAMENT IMPIANTO VIDEOSORVEGLIANZA FINANZIATO DA R.T. (cap.E 2708)	2025	0,00	0,00	0,00	0,00	0,00	0,00	0,00	0,00	0,00
		2026	0,00	0,00	0,00	0,00	0,00	0,00	0,00	0,00	
		2027	0,00	0,00	0,00	0,00	0,00	0,00	0,00	0,00	
03012.02.2412	IMPIANTO DI VIDEOSORVEGLIANZA FONDI PROPRI (CDS)	2025	0,00	0,00	0,00	0,00	0,00	0,00	0,00	0,00	0,00
		2026	0,00	0,00	0,00	0,00	0,00	0,00	0,00	0,00	
		2027	0,00	0,00	0,00	0,00	0,00	0,00	0,00	0,00	
03012.03.0001	TRASF. A COMUNE DI RIGNANO DEFINIZIONE G.A. POLIZIA MUNICIPALE	2025	0,00	0,00	0,00	0,00	0,00	0,00	0,00	0,00	0,00
		2026	0,00	0,00	0,00	0,00	0,00	0,00	0,00	0,00	
		2027	0,00	0,00	0,00	0,00	0,00	0,00	0,00	0,00	

Codifica	Descrizione	Anno comp.	previsione (A)	variazioni (C - A)	asestato (C)	impegnato (D)	prenotato (F)	speso (G)	disponibilità (I=C-D-F)	% impegn. (E=D/C)	% speso (H=G/D)
	(RS) Responsabile di servizio (RP) Responsabile di procedimento										
10051.03.1219	GESTIONE PARCOMETRI - PRESTAZIONE DI SERVIZI	2025	106.000,00	0,00	106.000,00	105.042,00	0,00	0,00	958,00	99,10	0,00
		2026	106.000,00	0,00	106.000,00	0,00	0,00	0,00	106.000,00	0,00	
		2027	106.000,00	0,00	106.000,00	0,00	0,00	0,00	106.000,00	0,00	
14021.04.1929	INDENNITÀ DI RESIDENZA FARMACIE RURALI	2025	300,00	0,00	300,00	0,00	0,00	0,00	300,00	0,00	0,00
		2026	300,00	0,00	300,00	0,00	0,00	0,00	300,00	0,00	
		2027	300,00	0,00	300,00	0,00	0,00	0,00	300,00	0,00	
20021.10.0001	F.C.D.E. - SANZIONI CODICE DELLA STRADA	2025	362.800,89	0,00	362.800,89	0,00	0,00	0,00	362.800,89	0,00	0,00
		2026	362.800,89	0,00	362.800,89	0,00	0,00	0,00	362.800,89	0,00	
		2027	362.800,89	0,00	362.800,89	0,00	0,00	0,00	362.800,89	0,00	

Codifica	Descrizione		Anno comp.	previsione (A)	variazioni (C - A)	asestato (C)	impegnato (D)	prenotato (F)	speso (G)	disponibilità (I=C-D-F)	% impegn. (E=D/C)	% speso (H=G/D)
	(RS) Responsabile di servizio	(RP) Responsabile di procedimento										
	Resp.: Servizio Attività Culturali			1.617.811,43	17.600,00	1.635.411,43	1.372.029,27	0,00	0,00	263.382,16	83,89	0,00
				1.533.920,00	0,00	1.533.920,00	1.265.987,70	0,00		267.932,30	82,53	
				1.518.920,00	0,00	1.518.920,00	0,00	0,00		1.518.920,00	0,00	
01011.03.1055	PARI OPPORTUNITA' (CAP.E 224)		2025	3.000,00	0,00	3.000,00	0,00	0,00	0,00	3.000,00	0,00	0,00
			2026	3.000,00	0,00	3.000,00	0,00	0,00		3.000,00	0,00	
			2027	3.000,00	0,00	3.000,00	0,00	0,00		3.000,00	0,00	
04071.04.0844	CONTRIBUTO ALLA SCUOLA SUPERIORE DI 1 GRADO PROGETTI EDUCATIVI		2025	0,00	0,00	0,00	0,00	0,00	0,00	0,00	0,00	0,00
			2026	0,00	0,00	0,00	0,00	0,00		0,00	0,00	
			2027	0,00	0,00	0,00	0,00	0,00		0,00	0,00	
05011.03.0001	CULTURA DELLA MOMORIA LOCALE		2025	0,00	0,00	0,00	0,00	0,00	0,00	0,00	0,00	0,00
			2026	0,00	0,00	0,00	0,00	0,00		0,00	0,00	
			2027	0,00	0,00	0,00	0,00	0,00		0,00	0,00	
05021.02.1000	I.R.A.P. COMPENSI A COLLAB. OCCASIONALI CULTURA		2025	500,00	0,00	500,00	0,00	0,00	0,00	500,00	0,00	0,00
			2026	500,00	0,00	500,00	0,00	0,00		500,00	0,00	
			2027	500,00	0,00	500,00	0,00	0,00		500,00	0,00	
05021.03.0859	BIBLIOTECA A.B.		2025	2.500,00	0,00	2.500,00	0,00	0,00	0,00	2.500,00	0,00	0,00
			2026	2.500,00	0,00	2.500,00	0,00	0,00		2.500,00	0,00	
			2027	2.500,00	0,00	2.500,00	0,00	0,00		2.500,00	0,00	
05021.03.0866	BIBLIOTECA P.S.		2025	125.000,00	0,00	125.000,00	90.175,44	0,00	0,00	34.824,56	72,14	0,00
			2026	125.000,00	0,00	125.000,00	0,00	0,00		125.000,00	0,00	
			2027	125.000,00	0,00	125.000,00	0,00	0,00		125.000,00	0,00	
05021.03.0911	ACQUISTO BENI PER BIBLIOTECA FONDI ART BONUS (cap E 557)		2025	1.000,00	0,00	1.000,00	0,00	0,00	0,00	1.000,00	0,00	0,00
			2026	1.000,00	0,00	1.000,00	0,00	0,00		1.000,00	0,00	
			2027	1.000,00	0,00	1.000,00	0,00	0,00		1.000,00	0,00	

Codifica	Descrizione	Anno comp.	previsione (A)	variazioni (C - A)	asestato (C)	impegnato (D)	prenotato (F)	speso (G)	disponibilità (I=C-D-F)	% impeg. (E=D/C)	% speso (H=G/D)
	(RS) Responsabile di servizio (RP) Responsabile di procedimento										
05021.03.091299	ARCHIVIO P.S.	2025	2.000,00	0,00	2.000,00	0,00	0,00	0,00	2.000,00	0,00	0,00
		2026	1.000,00	0,00	1.000,00	0,00	0,00	0,00	1.000,00	0,00	
		2027	1.000,00	0,00	1.000,00	0,00	0,00	0,00	1.000,00	0,00	
05021.03.0921	ART BONUS P.S.	2025	0,00	0,00	0,00	0,00	0,00	0,00	0,00	0,00	0,00
		2026	0,00	0,00	0,00	0,00	0,00	0,00	0,00	0,00	
		2027	0,00	0,00	0,00	0,00	0,00	0,00	0,00	0,00	
05021.03.0941	CO.CO.CO. CENTRO DOCUMENTAZIONE AUDIOVISIVA	2025	0,00	0,00	0,00	0,00	0,00	0,00	0,00	0,00	0,00
		2026	0,00	0,00	0,00	0,00	0,00	0,00	0,00	0,00	
		2027	0,00	0,00	0,00	0,00	0,00	0,00	0,00	0,00	
05021.03.0944	UFFICIO CULTURA A.B	2025	300,00	0,00	300,00	300,00	0,00	0,00	0,00	100,00	0,00
		2026	300,00	0,00	300,00	0,00	0,00	0,00	300,00	0,00	
		2027	300,00	0,00	300,00	0,00	0,00	0,00	300,00	0,00	
05021.03.0947	CENTRO DOCUMENTAZIONE AUDIOVISIVA	2025	0,00	0,00	0,00	0,00	0,00	0,00	0,00	0,00	0,00
		2026	0,00	0,00	0,00	0,00	0,00	0,00	0,00	0,00	
		2027	0,00	0,00	0,00	0,00	0,00	0,00	0,00	0,00	
05021.03.0948	ATTIVITÀ CULTURALI P.S.	2025	915,00	17.600,00	18.515,00	0,00	0,00	0,00	18.515,00	0,00	0,00
		2026	7.595,00	0,00	7.595,00	0,00	0,00	0,00	7.595,00	0,00	
		2027	7.595,00	0,00	7.595,00	0,00	0,00	0,00	7.595,00	0,00	
05021.03.0950	UFFICIO CULTURA P.S.	2025	500,00	0,00	500,00	43,43	0,00	0,00	456,57	8,69	0,00
		2026	500,00	0,00	500,00	0,00	0,00	0,00	500,00	0,00	
		2027	500,00	0,00	500,00	0,00	0,00	0,00	500,00	0,00	
05021.03.095401	SPESE PER POLITICHE IMMIGRAZIONE	2025	400,00	0,00	400,00	0,00	0,00	0,00	400,00	0,00	0,00
		2026	400,00	0,00	400,00	0,00	0,00	0,00	400,00	0,00	
		2027	400,00	0,00	400,00	0,00	0,00	0,00	400,00	0,00	
05021.03.095402	ATTIVITÀ DI EDUCAZIONE INTERCULTURALE	2025	400,00	0,00	400,00	0,00	0,00	0,00	400,00	0,00	0,00
		2026	400,00	0,00	400,00	0,00	0,00	0,00	400,00	0,00	
		2027	400,00	0,00	400,00	0,00	0,00	0,00	400,00	0,00	

Codifica	Descrizione	Anno comp.	previsione (A)	variazioni (C - A)	asestato (C)	impegnato (D)	prenotato (F)	speso (G)	disponibilità (I=C-D-F)	% impegn. (E=D/C)	% speso (H=G/D)
	(RS) Responsabile di servizio (RP) Responsabile di procedimento										
05021.03.0957	SCUOLA DI MUSICA P.S. (cap E 290)	2025	17.850,00	0,00	17.850,00	11.900,00	0,00	0,00	5.950,00	66,67	0,00
		2026	17.850,00	0,00	17.850,00	0,00	0,00	0,00	17.850,00	0,00	
		2027	17.850,00	0,00	17.850,00	0,00	0,00	0,00	17.850,00	0,00	
05021.03.0959	"SPESE PER MOSTRE, MANIFESTAZIONI"	2025	800,00	0,00	800,00	0,00	0,00	0,00	800,00	0,00	0,00
		2026	800,00	0,00	800,00	0,00	0,00	0,00	800,00	0,00	
		2027	800,00	0,00	800,00	0,00	0,00	0,00	800,00	0,00	
05021.03.0968	PROMOZIONE LETTURA	2025	400,00	0,00	400,00	0,00	0,00	0,00	400,00	0,00	0,00
		2026	400,00	0,00	400,00	0,00	0,00	0,00	400,00	0,00	
		2027	400,00	0,00	400,00	0,00	0,00	0,00	400,00	0,00	
05021.03.0971	INTERVENTI PER LA PROMOZIONE DI UNA CULTURA DI PACE	2025	250,00	0,00	250,00	0,00	0,00	0,00	250,00	0,00	0,00
		2026	250,00	0,00	250,00	0,00	0,00	0,00	250,00	0,00	
		2027	250,00	0,00	250,00	0,00	0,00	0,00	250,00	0,00	
05021.03.0993	UTILIZZO BENI DI TERZI PER DIPARTIMENTO CULTURA	2025	500,00	0,00	500,00	0,00	0,00	0,00	500,00	0,00	0,00
		2026	500,00	0,00	500,00	0,00	0,00	0,00	500,00	0,00	
		2027	500,00	0,00	500,00	0,00	0,00	0,00	500,00	0,00	
05021.03.1022	ATTIVITA' CULTURALI SPONSORIZZATE (cap E 558)	2025	10.000,00	0,00	10.000,00	0,00	0,00	0,00	10.000,00	0,00	0,00
		2026	10.000,00	0,00	10.000,00	0,00	0,00	0,00	10.000,00	0,00	
		2027	10.000,00	0,00	10.000,00	0,00	0,00	0,00	10.000,00	0,00	
05021.03.1023	BIBLIOTECA SPESE FUNZIONAMENTO A.B.	2025	200,00	0,00	200,00	200,00	0,00	0,00	0,00	100,00	0,00
		2026	200,00	0,00	200,00	0,00	0,00	0,00	200,00	0,00	
		2027	200,00	0,00	200,00	0,00	0,00	0,00	200,00	0,00	
05021.03.1024	BIBLIOTECA SPESE FUNZIONAMENTO P.S.	2025	1.000,00	0,00	1.000,00	0,00	0,00	0,00	1.000,00	0,00	0,00
		2026	1.000,00	0,00	1.000,00	0,00	0,00	0,00	1.000,00	0,00	
		2027	1.000,00	0,00	1.000,00	0,00	0,00	0,00	1.000,00	0,00	
05021.03.1025	ATTIVITA' CULTURALI FINANZIATE DA ISTITUZIONI/FONDAZIONI (cap E 0001)	2025	15.000,00	0,00	15.000,00	0,00	0,00	0,00	15.000,00	0,00	0,00
		2026	15.000,00	0,00	15.000,00	0,00	0,00	0,00	15.000,00	0,00	
		2027	15.000,00	0,00	15.000,00	0,00	0,00	0,00	15.000,00	0,00	

Codifica	Descrizione	Anno comp.	previsione (A)	variazioni (C - A)	asestato (C)	impegnato (D)	prenotato (F)	speso (G)	disponibilità (I=C-D-F)	% impegn. (E=D/C)	% speso (H=G/D)
	(RS) Responsabile di servizio (RP) Responsabile di procedimento										
05021.03.1026	ATTIVITA' BIBLIOTECA SDIMM (cap E 249)	2025	2.000,00	0,00	2.000,00	2.000,00	0,00	0,00	0,00	100,00	0,00
		2026	2.000,00	0,00	2.000,00	0,00	0,00	0,00	2.000,00	0,00	
		2027	2.000,00	0,00	2.000,00	0,00	0,00	0,00	2.000,00	0,00	
05021.03.1027	BIBLIOTECA - ABBONAMENTO A RIVISTE	2025	400,00	0,00	400,00	392,00	0,00	0,00	8,00	98,00	0,00
		2026	400,00	0,00	400,00	0,00	0,00	0,00	400,00	0,00	
		2027	400,00	0,00	400,00	0,00	0,00	0,00	400,00	0,00	
05021.03.1028	ACQUISTO LIBRI CON FONDI MERCATINO (cap E 555)	2025	500,00	0,00	500,00	30,70	0,00	0,00	469,30	6,14	0,00
		2026	500,00	0,00	500,00	0,00	0,00	0,00	500,00	0,00	
		2027	500,00	0,00	500,00	0,00	0,00	0,00	500,00	0,00	
05021.03.1030	FONDI DA VENDITA CATALOGHI (cap E 767)	2025	1.500,00	0,00	1.500,00	0,00	0,00	0,00	1.500,00	0,00	0,00
		2026	1.500,00	0,00	1.500,00	0,00	0,00	0,00	1.500,00	0,00	
		2027	1.500,00	0,00	1.500,00	0,00	0,00	0,00	1.500,00	0,00	
05021.03.1032	IINTERVENTI PER LA PROMOZIONE DI UNA CULTURA DI PACE. FONDI DA PRIVATI (cap E 494)	2025	1.000,00	0,00	1.000,00	0,00	0,00	0,00	1.000,00	0,00	0,00
		2026	1.000,00	0,00	1.000,00	0,00	0,00	0,00	1.000,00	0,00	
		2027	1.000,00	0,00	1.000,00	0,00	0,00	0,00	1.000,00	0,00	
05021.03.1035	BIBLIOTECA ABBONAMENTI A QUOTIDIANI	2025	2.000,00	0,00	2.000,00	0,00	0,00	0,00	2.000,00	0,00	0,00
		2026	2.000,00	0,00	2.000,00	0,00	0,00	0,00	2.000,00	0,00	
		2027	2.000,00	0,00	2.000,00	0,00	0,00	0,00	2.000,00	0,00	
05021.03.1036	PROGETTO DISCRIMINAZIONI	2025	0,00	0,00	0,00	0,00	0,00	0,00	0,00	0,00	0,00
		2026	0,00	0,00	0,00	0,00	0,00	0,00	0,00	0,00	
		2027	0,00	0,00	0,00	0,00	0,00	0,00	0,00	0,00	
05021.03.1037	SIAE SCUOLA DI MUSICA COMUNALE	2025	500,00	0,00	500,00	0,00	0,00	0,00	500,00	0,00	0,00
		2026	500,00	0,00	500,00	0,00	0,00	0,00	500,00	0,00	
		2027	500,00	0,00	500,00	0,00	0,00	0,00	500,00	0,00	
05021.03.1038	ACCOGLIENZA BAMBINI SAHARAWI	2025	1.000,00	0,00	1.000,00	0,00	0,00	0,00	1.000,00	0,00	0,00
		2026	1.000,00	0,00	1.000,00	0,00	0,00	0,00	1.000,00	0,00	
		2027	1.000,00	0,00	1.000,00	0,00	0,00	0,00	1.000,00	0,00	

Codifica	Descrizione	Anno comp.	previsione (A)	variazioni (C - A)	asestato (C)	impegnato (D)	prenotato (F)	speso (G)	disponibilità (I=C-D-F)	% impegn. (E=D/C)	% speso (H=G/D)
	(RS) Responsabile di servizio (RP) Responsabile di procedimento										
05021.03.1043	MANUTENZIONE FONTANELLO BIBLIOTECA	2025	1.600,00	0,00	1.600,00	1.262,70	0,00	0,00	337,30	78,92	0,00
		2026	1.600,00	0,00	1.600,00	1.262,70	0,00	0,00	337,30	78,92	
		2027	1.600,00	0,00	1.600,00	0,00	0,00	0,00	1.600,00	0,00	
05021.03.1044	APRITI CIELO	2025	1.000,00	0,00	1.000,00	1.000,00	0,00	0,00	0,00	100,00	0,00
		2026	0,00	0,00	0,00	0,00	0,00	0,00	0,00	0,00	
		2027	0,00	0,00	0,00	0,00	0,00	0,00	0,00	0,00	
05021.03.1046	ACQUISTO LIBRI DL 34/2020 (cap. E 224)	2025	10.000,00	0,00	10.000,00	0,00	0,00	0,00	10.000,00	0,00	0,00
		2026	10.000,00	0,00	10.000,00	0,00	0,00	0,00	10.000,00	0,00	
		2027	10.000,00	0,00	10.000,00	0,00	0,00	0,00	10.000,00	0,00	
05021.03.1050	SUPPORTO LOGISTICO EVENTI	2025	0,00	0,00	0,00	0,00	0,00	0,00	0,00	0,00	0,00
		2026	0,00	0,00	0,00	0,00	0,00	0,00	0,00	0,00	
		2027	0,00	0,00	0,00	0,00	0,00	0,00	0,00	0,00	
05021.03.1052	INTERVENTI IN MATERIA DI SVILUPPO SOSTENIBILE CULTURA E TURISMO (cap.E 1289)	2025	0,00	0,00	0,00	0,00	0,00	0,00	0,00	0,00	0,00
		2026	0,00	0,00	0,00	0,00	0,00	0,00	0,00	0,00	
		2027	0,00	0,00	0,00	0,00	0,00	0,00	0,00	0,00	
05021.03.1055	PROGRAMMA TOUR DEL FRANCE 2024 ACQUISTO BENI	2025	0,00	0,00	0,00	0,00	0,00	0,00	0,00	0,00	0,00
		2026	0,00	0,00	0,00	0,00	0,00	0,00	0,00	0,00	
		2027	0,00	0,00	0,00	0,00	0,00	0,00	0,00	0,00	
05021.03.1057	SPESE SALA EVENTI TEATRALI	2025	0,00	0,00	0,00	0,00	0,00	0,00	0,00	0,00	0,00
		2026	0,00	0,00	0,00	0,00	0,00	0,00	0,00	0,00	
		2027	0,00	0,00	0,00	0,00	0,00	0,00	0,00	0,00	
05021.03.1059	BANDO FSE GIOVANI_ADULTI INFORMATI	2025	10.000,00	0,00	10.000,00	0,00	0,00	0,00	10.000,00	0,00	0,00
		2026	15.000,00	0,00	15.000,00	0,00	0,00	0,00	15.000,00	0,00	
		2027	0,00	0,00	0,00	0,00	0,00	0,00	0,00	0,00	
05021.04.0998	TRASFERIMENTI A UNIONE ATTIVITA' CULTURALI	2025	0,00	0,00	0,00	0,00	0,00	0,00	0,00	0,00	0,00
		2026	0,00	0,00	0,00	0,00	0,00	0,00	0,00	0,00	
		2027	0,00	0,00	0,00	0,00	0,00	0,00	0,00	0,00	

Codifica	Descrizione	Anno comp.	previsione (A)	variazioni (C - A)	asestato (C)	impegnato (D)	prenotato (F)	speso (G)	disponibilità (I=C-D-F)	% impegn. (E=D/C)	% speso (H=G/D)
	(RS) Responsabile di servizio (RP) Responsabile di procedimento										
05021.04.0999	UNIVERSITA' DELL'ETA' LIBERA	2025	1.000,00	0,00	1.000,00	0,00	0,00	0,00	1.000,00	0,00	0,00
		2026	1.000,00	0,00	1.000,00	0,00	0,00	0,00	1.000,00	0,00	
		2027	1.000,00	0,00	1.000,00	0,00	0,00	0,00	1.000,00	0,00	
05021.04.1000	TRASF: A COMUNE REGGELLO EVENTI CULTURALI	2025	0,00	0,00	0,00	0,00	0,00	0,00	0,00	0,00	0,00
		2026	0,00	0,00	0,00	0,00	0,00	0,00	0,00	0,00	
		2027	0,00	0,00	0,00	0,00	0,00	0,00	0,00	0,00	
05021.10.0923	FPV BANDO FSE GIOVANI_ADULTI INFORMATI	2025	15.000,00	0,00	15.000,00	0,00	0,00	0,00	15.000,00	0,00	0,00
		2026	0,00	0,00	0,00	0,00	0,00	0,00	0,00	0,00	
		2027	0,00	0,00	0,00	0,00	0,00	0,00	0,00	0,00	
05022.02.2633	ACQUISTO ARREDI BIBLIOTECA	2025	15.000,00	0,00	15.000,00	0,00	0,00	0,00	15.000,00	0,00	0,00
		2026	15.000,00	0,00	15.000,00	0,00	0,00	0,00	15.000,00	0,00	
		2027	15.000,00	0,00	15.000,00	0,00	0,00	0,00	15.000,00	0,00	
12011.02.1801	IRAP CO.CO.CO. CENTRO INTERCULTURALE	2025	0,00	0,00	0,00	0,00	0,00	0,00	0,00	0,00	0,00
		2026	0,00	0,00	0,00	0,00	0,00	0,00	0,00	0,00	
		2027	0,00	0,00	0,00	0,00	0,00	0,00	0,00	0,00	
12041.03.175502	CULTURA CONTEMPORANEA (CAP. 267/E E 235/15)	2025	12.500,00	0,00	12.500,00	0,00	0,00	0,00	12.500,00	0,00	0,00
		2026	12.500,00	0,00	12.500,00	0,00	0,00	0,00	12.500,00	0,00	
		2027	12.500,00	0,00	12.500,00	0,00	0,00	0,00	12.500,00	0,00	
12041.03.1758	CULTURA CONTEMPORANEA (CAP E 273)	2025	6.000,00	0,00	6.000,00	0,00	0,00	0,00	6.000,00	0,00	0,00
		2026	6.000,00	0,00	6.000,00	0,00	0,00	0,00	6.000,00	0,00	
		2027	6.000,00	0,00	6.000,00	0,00	0,00	0,00	6.000,00	0,00	
12041.03.1759	PRESTAZIONI DI SERVIZI PER CENTRO INTERCULTURALE	2025	0,00	0,00	0,00	0,00	0,00	0,00	0,00	0,00	0,00
		2026	0,00	0,00	0,00	0,00	0,00	0,00	0,00	0,00	
		2027	0,00	0,00	0,00	0,00	0,00	0,00	0,00	0,00	
12041.03.1801	Progetto S.P.R.A.R. (cap E 209)	2025	1.264.725,00	0,00	1.264.725,00	1.264.725,00	0,00	0,00	0,00	100,00	0,00
		2026	1.264.725,00	0,00	1.264.725,00	1.264.725,00	0,00	0,00	0,00	100,00	
		2027	1.264.725,00	0,00	1.264.725,00	0,00	0,00	0,00	1.264.725,00	0,00	

Codifica	Descrizione	Anno comp.	previsione (A)	variazioni (C - A)	asestato (C)	impegnato (D)	prenotato (F)	speso (G)	disponibilità (I=C-D-F)	% impegn. (E=D/C)	% speso (H=G/D)
	(RS) Responsabile di servizio (RP) Responsabile di procedimento										
12041.03.1802	SISTEMA S.P.R.A.R. FONDI PROPRI	2025	0,00	0,00	0,00	0,00	0,00	0,00	0,00	0,00	0,00
		2026	0,00	0,00	0,00	0,00	0,00	0,00	0,00	0,00	0,00
		2027	0,00	0,00	0,00	0,00	0,00	0,00	0,00	0,00	0,00
12041.03.1803	POLITICHE MIGRATORIE P.S. (cap E. 243)	2025	0,00	0,00	0,00	0,00	0,00	0,00	0,00	0,00	0,00
		2026	0,00	0,00	0,00	0,00	0,00	0,00	0,00	0,00	0,00
		2027	0,00	0,00	0,00	0,00	0,00	0,00	0,00	0,00	0,00
12041.03.1806	INTERVENTI COOPERAZIONE INTERNAZIONALE (cap E 1273)	2025	11.000,00	0,00	11.000,00	0,00	0,00	0,00	11.000,00	0,00	0,00
		2026	11.000,00	0,00	11.000,00	0,00	0,00	0,00	11.000,00	0,00	0,00
		2027	11.000,00	0,00	11.000,00	0,00	0,00	0,00	11.000,00	0,00	0,00
12041.03.1809	BANDO FSE INCLUSIONE SOCIALE	2025	55.000,00	0,00	55.000,00	0,00	0,00	0,00	55.000,00	0,00	0,00
		2026	0,00	0,00	0,00	0,00	0,00	0,00	0,00	0,00	0,00
		2027	0,00	0,00	0,00	0,00	0,00	0,00	0,00	0,00	0,00
12041.03.1810	CO-FINANZIAMENTO BANDO FSE INCLUSIONE SOCIALE	2025	23.571,43	0,00	23.571,43	0,00	0,00	0,00	23.571,43	0,00	0,00
		2026	0,00	0,00	0,00	0,00	0,00	0,00	0,00	0,00	0,00
		2027	0,00	0,00	0,00	0,00	0,00	0,00	0,00	0,00	0,00

Codifica	Descrizione		Anno comp.	previsione (A)	variazioni (C - A)	asestato (C)	impegnato (D)	prenotato (F)	speso (G)	disponibilità (I=C-D-F)	% impegn. (E=D/C)	% speso (H=G/D)
	(RS) Responsabile di servizio	(RP) Responsabile di procedimento										
		Resp.: Servizio CED		0,00	0,00	0,00	0,00	0,00	0,00	0,00	0,00	0,00
				0,00	0,00	0,00	0,00	0,00		0,00	0,00	
				0,00	0,00	0,00	0,00	0,00		0,00	0,00	
01081.03.016904		SPESE PER COLLEGAMENTO (INTERNET) RETE INFORM.	2025	0,00	0,00	0,00	0,00	0,00	0,00	0,00	0,00	0,00
			2026	0,00	0,00	0,00	0,00	0,00		0,00	0,00	
			2027	0,00	0,00	0,00	0,00	0,00		0,00	0,00	

Codifica	Descrizione		Anno comp.	previsione (A)	variazioni (C - A)	asestato (C)	impegnato (D)	prenotato (F)	speso (G)	disponibilità (I=C-D-F)	% impegn. (E=D/C)	% speso (H=G/D)
	(RS) Responsabile di servizio	(RP) Responsabile di procedimento										
	Resp.: Servizio Comunicazione e URP			31.650,00	0,00	31.650,00	21.318,00	0,00	459,73	10.332,00	67,36	2,16
				31.650,00	0,00	31.650,00	0,00	0,00		31.650,00	0,00	
				31.650,00	0,00	31.650,00	0,00	0,00		31.650,00	0,00	
01011.03.003803	ALTRE PRESTAZIONI		2025	5.000,00	0,00	5.000,00	0,00	0,00	0,00	5.000,00	0,00	0,00
			2026	5.000,00	0,00	5.000,00	0,00	0,00		5.000,00	0,00	
			2027	5.000,00	0,00	5.000,00	0,00	0,00		5.000,00	0,00	
01011.03.1022	ACQUISTO BENI E ATTREZZATURE COMUNICAZIONE E URP		2025	500,00	0,00	500,00	0,00	0,00	0,00	500,00	0,00	0,00
			2026	500,00	0,00	500,00	0,00	0,00		500,00	0,00	
			2027	500,00	0,00	500,00	0,00	0,00		500,00	0,00	
01011.03.1059	PAGAMENTO QUOTA ISCRIZIONE ORDINE GIORNALISTI DIPENDENTE		2025	150,00	0,00	150,00	0,00	0,00	0,00	150,00	0,00	0,00
			2026	150,00	0,00	150,00	0,00	0,00		150,00	0,00	
			2027	150,00	0,00	150,00	0,00	0,00		150,00	0,00	
01111.03.0479	ACQUISTO BENI PER CENTRO STAMPA		2025	1.000,00	0,00	1.000,00	0,00	0,00	0,00	1.000,00	0,00	0,00
			2026	1.000,00	0,00	1.000,00	0,00	0,00		1.000,00	0,00	
			2027	1.000,00	0,00	1.000,00	0,00	0,00		1.000,00	0,00	
01111.03.0499	NOLEGGIO MACCHINA MULTIFUNZIONE PER CENTRO STAMPA		2025	2.500,00	0,00	2.500,00	1.318,00	0,00	459,73	1.182,00	52,72	34,88
			2026	2.500,00	0,00	2.500,00	0,00	0,00		2.500,00	0,00	
			2027	2.500,00	0,00	2.500,00	0,00	0,00		2.500,00	0,00	
01111.03.0504	SPESE POSTALI		2025	20.000,00	0,00	20.000,00	19.000,00	0,00	0,00	1.000,00	95,00	0,00
			2026	20.000,00	0,00	20.000,00	0,00	0,00		20.000,00	0,00	
			2027	20.000,00	0,00	20.000,00	0,00	0,00		20.000,00	0,00	
01111.03.0507	SERVIZIO SCARTO ARCHIVIO COMUNALE		2025	2.500,00	0,00	2.500,00	1.000,00	0,00	0,00	1.500,00	40,00	0,00
			2026	2.500,00	0,00	2.500,00	0,00	0,00		2.500,00	0,00	
			2027	2.500,00	0,00	2.500,00	0,00	0,00		2.500,00	0,00	

Codifica	Descrizione		Anno comp.	previsione (A)	variazioni (C - A)	asestato (C)	impegnato (D)	prenotato (F)	speso (G)	disponibilità (I=C-D-F)	% impegn. (E=D/C)	% speso (H=G/D)
	(RS) Responsabile di servizio	(RP) Responsabile di procedimento										
	Resp.: Servizio CRED			35.500,00	0,00	35.500,00	8.903,40	0,00	0,00	26.596,60	25,08	0,00
				35.500,00	0,00	35.500,00	0,00	0,00		35.500,00	0,00	
				35.500,00	0,00	35.500,00	0,00	0,00		35.500,00	0,00	
01011.04.0046	RAGAZZI 100 E LODE		2025	4.500,00	0,00	4.500,00	0,00	0,00	0,00	4.500,00	0,00	0,00
			2026	4.500,00	0,00	4.500,00	0,00	0,00		4.500,00	0,00	
			2027	4.500,00	0,00	4.500,00	0,00	0,00		4.500,00	0,00	
04071.03.0826	ATTIVITÀ DI P.O.F. - PRESTAZIONI DI SERVIZI		2025	16.000,00	0,00	16.000,00	8.903,40	0,00	0,00	7.096,60	55,65	0,00
			2026	16.000,00	0,00	16.000,00	0,00	0,00		16.000,00	0,00	
			2027	16.000,00	0,00	16.000,00	0,00	0,00		16.000,00	0,00	
06011.04.1108	TRASF. A COMUNITÀ MONTANA PER ATTIVITÀ PIA		2025	15.000,00	0,00	15.000,00	0,00	0,00	0,00	15.000,00	0,00	0,00
			2026	15.000,00	0,00	15.000,00	0,00	0,00		15.000,00	0,00	
			2027	15.000,00	0,00	15.000,00	0,00	0,00		15.000,00	0,00	
06021.03.0001	SETTIMANA EUROPEA		2025	0,00	0,00	0,00	0,00	0,00	0,00	0,00	0,00	0,00
			2026	0,00	0,00	0,00	0,00	0,00		0,00	0,00	
			2027	0,00	0,00	0,00	0,00	0,00		0,00	0,00	
06021.03.0004	POLITICHE GIOVANILI		2025	0,00	0,00	0,00	0,00	0,00	0,00	0,00	0,00	0,00
			2026	0,00	0,00	0,00	0,00	0,00		0,00	0,00	
			2027	0,00	0,00	0,00	0,00	0,00		0,00	0,00	
06021.03.0005	CONSULTA GIOVANILE		2025	0,00	0,00	0,00	0,00	0,00	0,00	0,00	0,00	0,00
			2026	0,00	0,00	0,00	0,00	0,00		0,00	0,00	
			2027	0,00	0,00	0,00	0,00	0,00		0,00	0,00	

Codifica	Descrizione	Anno comp.	previsione (A)	variazioni (C - A)	asestato (C)	impegnato (D)	prenotato (F)	speso (G)	disponibilità (I=C-D-F)	% impegn. (E=D/C)	% speso (H=G/D)
	(RS) Responsabile di servizio (RP) Responsabile di procedimento										
	Resp.: Servizio Demografici		135.018,00	0,00	135.018,00	9.723,92	0,00	0,00	125.294,08	7,20	0,00
			78.018,00	0,00	78.018,00	0,00	0,00		78.018,00	0,00	
			134.018,00	0,00	134.018,00	0,00	0,00		134.018,00	0,00	
01071.01.0431	STRAORDINARIO AL PERSONALE PER CONSULTAZIONI ELETTORALI A CARICO ALTRI ENTI	2025	27.000,00	0,00	27.000,00	0,00	0,00	0,00	27.000,00	0,00	0,00
		2026	0,00	0,00	0,00	0,00	0,00		0,00	0,00	
		2027	30.000,00	0,00	30.000,00	0,00	0,00		30.000,00	0,00	
01071.01.0433	PERSONALE A TEMPO DETERMINATO PER ELEZIONI A CARICO ALTRI ENTI	2025	0,00	0,00	0,00	0,00	0,00	0,00	0,00	0,00	0,00
		2026	0,00	0,00	0,00	0,00	0,00		0,00	0,00	
		2027	0,00	0,00	0,00	0,00	0,00		0,00	0,00	
01071.01.0436	STRAORDINARIO AL PERSONALE PER ELEZIONI COMUNALI	2025	0,00	0,00	0,00	0,00	0,00	0,00	0,00	0,00	0,00
		2026	0,00	0,00	0,00	0,00	0,00		0,00	0,00	
		2027	0,00	0,00	0,00	0,00	0,00		0,00	0,00	
01071.03.0436	SPESE PER UFFICI DEMOGRAFICI	2025	3.000,00	0,00	3.000,00	0,00	0,00	0,00	3.000,00	0,00	0,00
		2026	3.000,00	0,00	3.000,00	0,00	0,00		3.000,00	0,00	
		2027	3.000,00	0,00	3.000,00	0,00	0,00		3.000,00	0,00	
01071.03.0437	ELEZIONI A.B. A CARICO ALTRI ENTI	2025	2.000,00	0,00	2.000,00	0,00	0,00	0,00	2.000,00	0,00	0,00
		2026	0,00	0,00	0,00	0,00	0,00		0,00	0,00	
		2027	6.000,00	0,00	6.000,00	0,00	0,00		6.000,00	0,00	
01071.03.0438	SPESE PER MATRIMONI (PARTE CAP.E 416)	2025	1.000,00	0,00	1.000,00	0,00	0,00	0,00	1.000,00	0,00	0,00
		2026	1.000,00	0,00	1.000,00	0,00	0,00		1.000,00	0,00	
		2027	1.000,00	0,00	1.000,00	0,00	0,00		1.000,00	0,00	
01071.03.0439	SPESE PER FUNZIONAM. SEC (PARTE CAP. E. 325)	2025	2.100,00	0,00	2.100,00	0,00	0,00	0,00	2.100,00	0,00	0,00
		2026	2.100,00	0,00	2.100,00	0,00	0,00		2.100,00	0,00	
		2027	2.100,00	0,00	2.100,00	0,00	0,00		2.100,00	0,00	

Codifica	Descrizione (RS) Responsabile di servizio (RP) Responsabile di procedimento	Anno comp.	previsione (A)	variazioni (C - A)	asestato (C)	impegnato (D)	prenotato (F)	speso (G)	disponibilità (I=C-D-F)	% impegn. (E=D/C)	% speso (H=G/D)
		2026	500,00	0,00	500,00	0,00	0,00		500,00	0,00	
		2027	500,00	0,00	500,00	0,00	0,00		500,00	0,00	
01071.03.0443	ELEZIONI P.S. A CARICO ALTRI ENTI	2025	28.000,00	0,00	28.000,00	0,00	0,00	0,00	28.000,00	0,00	0,00
		2026	0,00	0,00	0,00	0,00	0,00		0,00	0,00	
		2027	20.000,00	0,00	20.000,00	0,00	0,00		20.000,00	0,00	
01071.03.1438	SPESE PER ACQUISTO TONER E NASTRI STAMPANTI	2025	0,00	0,00	0,00	0,00	0,00	0,00	0,00	0,00	0,00
		2026	0,00	0,00	0,00	0,00	0,00		0,00	0,00	
		2027	0,00	0,00	0,00	0,00	0,00		0,00	0,00	
01071.03.1440	ELEZIONI COMUNALI PRESTAZIONE DI SERVIZI	2025	0,00	0,00	0,00	0,00	0,00	0,00	0,00	0,00	0,00
		2026	0,00	0,00	0,00	0,00	0,00		0,00	0,00	
		2027	0,00	0,00	0,00	0,00	0,00		0,00	0,00	
01071.03.1441	NOLEGGIO FOTOCOPIATRICE DEMOGRAFICI	2025	418,00	0,00	418,00	0,00	0,00	0,00	418,00	0,00	0,00
		2026	418,00	0,00	418,00	0,00	0,00		418,00	0,00	
		2027	418,00	0,00	418,00	0,00	0,00		418,00	0,00	
01071.03.1443	SERVIZIO TRASPORTO FUNEBRE PERSONE INDIGENTI	2025	0,00	0,00	0,00	0,00	0,00	0,00	0,00	0,00	0,00
		2026	0,00	0,00	0,00	0,00	0,00		0,00	0,00	
		2027	0,00	0,00	0,00	0,00	0,00		0,00	0,00	
01071.03.1444	NOLEGGIO FOTOCOPIATRICE REGISTRI DI STATO CIVILE	2025	0,00	0,00	0,00	0,00	0,00	0,00	0,00	0,00	0,00
		2026	0,00	0,00	0,00	0,00	0,00		0,00	0,00	
		2027	0,00	0,00	0,00	0,00	0,00		0,00	0,00	
01071.03.1445	COMMISSIONI POS DEMOGRAFICI	2025	1.500,00	0,00	1.500,00	1.500,00	0,00	0,00	0,00	100,00	0,00
		2026	1.500,00	0,00	1.500,00	0,00	0,00		1.500,00	0,00	
		2027	1.500,00	0,00	1.500,00	0,00	0,00		1.500,00	0,00	
01071.04.0452	TRASFERIMENTO DIRITTI MINISTERIALI CARTA IDENTITA' ELETTRONICA	2025	60.000,00	0,00	60.000,00	0,00	0,00	0,00	60.000,00	0,00	0,00
		2026	60.000,00	0,00	60.000,00	0,00	0,00		60.000,00	0,00	
		2027	60.000,00	0,00	60.000,00	0,00	0,00		60.000,00	0,00	

Codifica	Descrizione (RS) Responsabile di servizio (RP) Responsabile di procedimento	Anno comp.	previsione (A)	variazioni (C - A)	asestato (C)	impegnato (D)	prenotato (F)	speso (G)	disponibilità (I=C-D-F)	% impegn. (E=D/C)	% speso (H=G/D)
		2026	9.500,00	0,00	9.500,00	0,00	0,00		9.500,00	0,00	
		2027	9.500,00	0,00	9.500,00	0,00	0,00		9.500,00	0,00	
	Resp.: Servizio Edilizia		1.000,00	0,00	1.000,00	1.000,00	0,00	4,05	0,00	100,00	0,40
			1.000,00	0,00	1.000,00	0,00	0,00		1.000,00	0,00	
			1.000,00	0,00	1.000,00	0,00	0,00		1.000,00	0,00	
08011.03.1345	SPESE GESTIONE POS VISURE SUE	2025	1.000,00	0,00	1.000,00	1.000,00	0,00	4,05	0,00	100,00	0,40
		2026	1.000,00	0,00	1.000,00	0,00	0,00		1.000,00	0,00	
		2027	1.000,00	0,00	1.000,00	0,00	0,00		1.000,00	0,00	
08012.02.2993	PROGETTO CARTABYTE QUOTA PONTASSIEVE	2025	0,00	0,00	0,00	0,00	0,00	0,00	0,00	0,00	0,00
		2026	0,00	0,00	0,00	0,00	0,00		0,00	0,00	
		2027	0,00	0,00	0,00	0,00	0,00		0,00	0,00	
08012.03.0001	TRASF. A COMUNE PELAGO QUOTA PROGETTO CARTABYTE	2025	0,00	0,00	0,00	0,00	0,00	0,00	0,00	0,00	0,00
		2026	0,00	0,00	0,00	0,00	0,00		0,00	0,00	
		2027	0,00	0,00	0,00	0,00	0,00		0,00	0,00	

Codifica	Descrizione (RS) Responsabile di servizio (RP) Responsabile di procedimento	Anno comp.	previsione (A)	variazioni (C - A)	assestato (C)	impegnato (D)	prenotato (F)	speso (G)	disponibilità (I=C-D-F)	% impegn. (E=D/C)	% speso (H=G/D)
	Resp.: Servizio Farmacia		1.370.228,26	0,00	1.370.228,26	629.156,18	0,00	6.141,27	741.072,08	45,92	0,98
			1.373.109,25	0,00	1.373.109,25	0,00	0,00		1.373.109,25	0,00	
			1.371.900,00	0,00	1.371.900,00	0,00	0,00		1.371.900,00	0,00	
14041.03.1996	FARMACIA - ACQ. PRODOTTI	2025	1.318.269,01	0,00	1.318.269,01	584.933,82	0,00	0,00	733.335,19	44,37	0,00
		2026	1.320.000,00	0,00	1.320.000,00	0,00	0,00		1.320.000,00	0,00	
		2027	1.320.000,00	0,00	1.320.000,00	0,00	0,00		1.320.000,00	0,00	
14041.03.1997	FARMACIA - ACQ. BENI	2025	600,00	0,00	600,00	51,46	0,00	0,00	548,54	8,58	0,00
		2026	600,00	0,00	600,00	0,00	0,00		600,00	0,00	
		2027	600,00	0,00	600,00	0,00	0,00		600,00	0,00	
14041.03.2003	FARMACIA - PREST. SERVIZI	2025	12.000,00	0,00	12.000,00	9.377,90	0,00	203,70	2.622,10	78,15	2,17
		2026	12.000,00	0,00	12.000,00	0,00	0,00		12.000,00	0,00	
		2027	12.000,00	0,00	12.000,00	0,00	0,00		12.000,00	0,00	
14041.03.2005	FITTO PASSIVO FARMACIA	2025	13.000,00	0,00	13.000,00	13.000,00	0,00	4.090,01	0,00	100,00	31,46
		2026	13.000,00	0,00	13.000,00	0,00	0,00		13.000,00	0,00	
		2027	13.000,00	0,00	13.000,00	0,00	0,00		13.000,00	0,00	
14041.03.2006	QUOTE ASSOCIATIVE FARMACIA COMUNALE	2025	1.100,00	0,00	1.100,00	1.000,00	0,00	0,00	100,00	90,91	0,00
		2026	1.100,00	0,00	1.100,00	0,00	0,00		1.100,00	0,00	
		2027	1.100,00	0,00	1.100,00	0,00	0,00		1.100,00	0,00	
14041.03.2007	ACQUISTO CANCELLERIA	2025	400,00	0,00	400,00	0,00	0,00	0,00	400,00	0,00	0,00
		2026	400,00	0,00	400,00	0,00	0,00		400,00	0,00	
		2027	400,00	0,00	400,00	0,00	0,00		400,00	0,00	
14041.03.2008	ACQUISTO DPI FARMACIA	2025	500,00	0,00	500,00	0,00	0,00	0,00	500,00	0,00	0,00
		2026	500,00	0,00	500,00	0,00	0,00		500,00	0,00	
		2027	500,00	0,00	500,00	0,00	0,00		500,00	0,00	

Codifica	Descrizione	Anno comp.	previsione (A)	variazioni (C - A)	asestato (C)	impegnato (D)	prenotato (F)	speso (G)	disponibilità (I=C-D-F)	% impegn. (E=D/C)	% speso (H=G/D)
	(RS) Responsabile di servizio (RP) Responsabile di procedimento										
14041.03.2009	ACQUISTO VESTIARIO FARMACIA	2025	850,00	0,00	850,00	0,00	0,00	0,00	850,00	0,00	0,00
		2026	0,00	0,00	0,00	0,00	0,00	0,00	0,00	0,00	
		2027	0,00	0,00	0,00	0,00	0,00	0,00	0,00	0,00	
14041.03.2011	FARMACIA SPESE TENUTA POS	2025	20.000,00	0,00	20.000,00	20.000,00	0,00	1.847,56	0,00	100,00	9,24
		2026	22.000,00	0,00	22.000,00	0,00	0,00	0,00	22.000,00	0,00	
		2027	22.000,00	0,00	22.000,00	0,00	0,00	0,00	22.000,00	0,00	
14041.03.2012	ASSISTENZA E MANUTENZIONE ATTREZZATURE FARMACIA	2025	2.300,00	0,00	2.300,00	793,00	0,00	0,00	1.507,00	34,48	0,00
		2026	2.300,00	0,00	2.300,00	0,00	0,00	0,00	2.300,00	0,00	
		2027	2.300,00	0,00	2.300,00	0,00	0,00	0,00	2.300,00	0,00	
14042.02.0001	ACQUISTO ATTREZZATURE FARMACIA COMUNALE	2025	0,00	0,00	0,00	0,00	0,00	0,00	0,00	0,00	0,00
		2026	0,00	0,00	0,00	0,00	0,00	0,00	0,00	0,00	
		2027	0,00	0,00	0,00	0,00	0,00	0,00	0,00	0,00	
14042.02.0004	ACQUISTO MOBILI E ARREDI	2025	1.209,25	0,00	1.209,25	0,00	0,00	0,00	1.209,25	0,00	0,00
		2026	1.209,25	0,00	1.209,25	0,00	0,00	0,00	1.209,25	0,00	
		2027	0,00	0,00	0,00	0,00	0,00	0,00	0,00	0,00	

Codifica	Descrizione		Anno comp.	previsione (A)	variazioni (C - A)	assestato (C)	impegnato (D)	prenotato (F)	speso (G)	disponibilità (I=C-D-F)	% impegn. (E=D/C)	% speso (H=G/D)
	(RS) Responsabile di servizio	(RP) Responsabile di procedimento										
	Resp.: Servizio Finanziario			22.158.384,55	-17.600,00	22.140.784,55	754.670,91	0,00	256.223,19	21.386.113,64	3,41	33,95
				21.316.185,34	0,00	21.316.185,34	283.670,82	0,00		21.032.514,52	1,33	
				21.314.124,63	0,00	21.314.124,63	4.056,00	0,00		21.310.068,63	0,02	
01011.03.0005	ACQUISTO BENI FONDO ECONOMALE		2025	100,00	0,00	100,00	100,00	0,00	0,00	0,00	100,00	0,00
			2026	100,00	0,00	100,00	0,00	0,00		100,00	0,00	
			2027	100,00	0,00	100,00	0,00	0,00		100,00	0,00	
01011.03.0021	ACQUISTO BENI MISSIONI AMMINISTRATORI (ECON.)		2025	100,00	0,00	100,00	100,00	0,00	0,00	0,00	100,00	0,00
			2026	100,00	0,00	100,00	0,00	0,00		100,00	0,00	
			2027	100,00	0,00	100,00	0,00	0,00		100,00	0,00	
01011.03.0023	AUTOVETTURE FONDO ECONOMALE		2025	100,00	0,00	100,00	100,00	0,00	0,00	0,00	100,00	0,00
			2026	100,00	0,00	100,00	0,00	0,00		100,00	0,00	
			2027	100,00	0,00	100,00	0,00	0,00		100,00	0,00	
01011.03.0024	GEMELLAGGI E MOSTRE FONDO ECONOMALE		2025	200,00	0,00	200,00	200,00	0,00	0,00	0,00	100,00	0,00
			2026	200,00	0,00	200,00	0,00	0,00		200,00	0,00	
			2027	200,00	0,00	200,00	0,00	0,00		200,00	0,00	
01011.03.0026	VALORI BOLLATI FONDO ECONOMALE		2025	100,00	0,00	100,00	100,00	0,00	0,00	0,00	100,00	0,00
			2026	100,00	0,00	100,00	0,00	0,00		100,00	0,00	
			2027	100,00	0,00	100,00	0,00	0,00		100,00	0,00	
01011.03.0049	COLLEGIO DEI REVISORI		2025	44.500,00	0,00	44.500,00	44.500,00	0,00	0,00	0,00	100,00	0,00
			2026	44.500,00	0,00	44.500,00	44.500,00	0,00		0,00	100,00	
			2027	44.500,00	0,00	44.500,00	0,00	0,00		44.500,00	0,00	
01011.03.1056	SPESE PER FESTE NAZIONALI		2025	1.200,00	0,00	1.200,00	0,00	0,00	0,00	1.200,00	0,00	0,00
			2026	1.200,00	0,00	1.200,00	0,00	0,00		1.200,00	0,00	
			2027	1.200,00	0,00	1.200,00	0,00	0,00		1.200,00	0,00	

Codifica	Descrizione	Anno comp.	previsione (A)	variazioni (C - A)	asestato (C)	impegnato (D)	prenotato (F)	speso (G)	disponibilità (I=C-D-F)	% impegn. (E=D/C)	% speso (H=G/D)
	(RS) Responsabile di servizio (RP) Responsabile di procedimento										
01011.03.1057	SPESE PER FESTE NAZIONALI FONDO ECONOMALE	2025	100,00	0,00	100,00	100,00	0,00	0,00	0,00	100,00	0,00
		2026	100,00	0,00	100,00	0,00	0,00	0,00	100,00	0,00	
		2027	100,00	0,00	100,00	0,00	0,00	0,00	100,00	0,00	
01011.04.0454	RIMBORSO AUMENTO INDENNITA' AMMINISTRATORI	2025	15.031,26	0,00	15.031,26	0,00	0,00	0,00	15.031,26	0,00	0,00
		2026	15.031,26	0,00	15.031,26	0,00	0,00	0,00	15.031,26	0,00	
		2027	15.031,26	0,00	15.031,26	0,00	0,00	0,00	15.031,26	0,00	
01021.03.0122	SPESE DI COMMISSIONI POSTALI	2025	2.000,00	0,00	2.000,00	0,00	0,00	0,00	2.000,00	0,00	0,00
		2026	2.000,00	0,00	2.000,00	0,00	0,00	0,00	2.000,00	0,00	
		2027	2.000,00	0,00	2.000,00	0,00	0,00	0,00	2.000,00	0,00	
01021.03.013603	ALTRI BENI DI CONSUMO-F.DO ECONOMALE	2025	900,00	0,00	900,00	900,00	0,00	0,00	0,00	100,00	0,00
		2026	900,00	0,00	900,00	0,00	0,00	0,00	900,00	0,00	
		2027	900,00	0,00	900,00	0,00	0,00	0,00	900,00	0,00	
01021.03.0147	SPESE PER CONVEGNI E MANIFESTAZIONI (ECON.)	2025	300,00	0,00	300,00	300,00	0,00	0,00	0,00	100,00	0,00
		2026	300,00	0,00	300,00	0,00	0,00	0,00	300,00	0,00	
		2027	300,00	0,00	300,00	0,00	0,00	0,00	300,00	0,00	
01021.03.0152	SPESE PER URP - FONDO ECONOMALE	2025	100,00	0,00	100,00	100,00	0,00	0,00	0,00	100,00	0,00
		2026	100,00	0,00	100,00	0,00	0,00	0,00	100,00	0,00	
		2027	100,00	0,00	100,00	0,00	0,00	0,00	100,00	0,00	
01021.03.0160	SPESE PER DOCUMENTAZIONE L EGISLATIVA	2025	4.100,00	0,00	4.100,00	4.056,00	0,00	0,00	44,00	98,93	0,00
		2026	4.100,00	0,00	4.100,00	4.056,00	0,00	0,00	44,00	98,93	
		2027	4.100,00	0,00	4.100,00	4.056,00	0,00	0,00	44,00	98,93	
01021.03.0198	ALTRI BENI DI CONSUMO	2025	1.000,00	0,00	1.000,00	0,00	0,00	0,00	1.000,00	0,00	0,00
		2026	1.000,00	0,00	1.000,00	0,00	0,00	0,00	1.000,00	0,00	
		2027	1.000,00	0,00	1.000,00	0,00	0,00	0,00	1.000,00	0,00	
01021.04.0207	TRASFERIMENTO AL COMUNE DI BAGNO A RIPOLI CONTRIBUTO EX AGES	2025	12.000,00	0,00	12.000,00	0,00	0,00	0,00	12.000,00	0,00	0,00
		2026	12.000,00	0,00	12.000,00	0,00	0,00	0,00	12.000,00	0,00	
		2027	12.000,00	0,00	12.000,00	0,00	0,00	0,00	12.000,00	0,00	

Codifica	Descrizione	Anno comp.	previsione (A)	variazioni (C - A)	asestato (C)	impegnato (D)	prenotato (F)	speso (G)	disponibilità (I=C-D-F)	% impegn. (E=D/C)	% speso (H=G/D)
	(RS) Responsabile di servizio (RP) Responsabile di procedimento										
01031.03.0225	PRESTAZIONI DI SERVIZIO UFFICIO RAGIONERIA	2025	200,00	0,00	200,00	0,00	0,00	0,00	200,00	0,00	0,00
		2026	200,00	0,00	200,00	0,00	0,00	0,00	200,00	0,00	
		2027	200,00	0,00	200,00	0,00	0,00	0,00	200,00	0,00	
01031.03.0226	PRESTAZIONE DI SERVIZI PER UFFICIO ECONOMATO	2025	400,00	0,00	400,00	400,00	0,00	0,00	0,00	100,00	0,00
		2026	400,00	0,00	400,00	0,00	0,00	0,00	400,00	0,00	
		2027	400,00	0,00	400,00	0,00	0,00	0,00	400,00	0,00	
01031.03.0246	SPESE ONERI TESORERIA	2025	15.200,00	0,00	15.200,00	0,00	0,00	0,00	15.200,00	0,00	0,00
		2026	14.000,00	0,00	14.000,00	0,00	0,00	0,00	14.000,00	0,00	
		2027	14.000,00	0,00	14.000,00	0,00	0,00	0,00	14.000,00	0,00	
01031.03.0248	PRESTAZIONI DI SERVIZI	2025	2.400,00	0,00	2.400,00	0,00	0,00	0,00	2.400,00	0,00	0,00
		2026	2.400,00	0,00	2.400,00	0,00	0,00	0,00	2.400,00	0,00	
		2027	2.400,00	0,00	2.400,00	0,00	0,00	0,00	2.400,00	0,00	
01031.04.0230	TRASFERIMENTI CORRENTI AL MINISTERO DELL'ECONOMIA IN ATTUAZIONE DI NORME IN MATERIA DI CONTENIMENTO DI SPESA ART. 1COMMA 850/853 L178/2021	2025	31.556,00	0,00	31.556,00	31.556,00	0,00	0,00	0,00	100,00	0,00
		2026	0,00	0,00	0,00	0,00	0,00	0,00	0,00	0,00	
		2027	0,00	0,00	0,00	0,00	0,00	0,00	0,00	0,00	
01031.04.0231	TRASFERIMENTO A MINISTERO REGOLAZIONE FINALE COVID	2025	435,50	0,00	435,50	0,00	0,00	0,00	435,50	0,00	0,00
		2026	0,00	0,00	0,00	0,00	0,00	0,00	0,00	0,00	
		2027	0,00	0,00	0,00	0,00	0,00	0,00	0,00	0,00	
01031.04.0232	TRASFERIMENTI CORRENTI AL MINISTERO DELL'ECONOMIA IN ATTUAZIONE DI NORME IN MATERIA DI CONTENIMENTO DI SPESA ART.1 COMMA 533 L213/2023	2025	73.682,00	0,00	73.682,00	73.682,00	0,00	0,00	0,00	100,00	0,00
		2026	74.559,00	0,00	74.559,00	74.559,00	0,00	0,00	0,00	100,00	
		2027	75.036,00	0,00	75.036,00	0,00	0,00	0,00	75.036,00	0,00	
01031.04.0233	TRASF AD UNIONE INCENTIVI GARA TESORERIA	2025	180,00	0,00	180,00	0,00	0,00	0,00	180,00	0,00	0,00
		2026	0,00	0,00	0,00	0,00	0,00	0,00	0,00	0,00	
		2027	0,00	0,00	0,00	0,00	0,00	0,00	0,00	0,00	

Codifica	Descrizione	Anno comp.	previsione (A)	variazioni (C - A)	asestato (C)	impegnato (D)	prenotato (F)	speso (G)	disponibilità (I=C-D-F)	% impegn. (E=D/C)	% speso (H=G/D)
	(RS) Responsabile di servizio (RP) Responsabile di procedimento										
01041.03.0249	SPESE POSTALIZZAZIONE TARES	2025	23.000,00	0,00	23.000,00	86,40	0,00	86,40	22.913,60	0,38	100,00
		2026	13.000,00	0,00	13.000,00	0,00	0,00		13.000,00	0,00	
		2027	5.000,00	0,00	5.000,00	0,00	0,00		5.000,00	0,00	
01041.03.0250	SPESE PER ACCERT. ED ESAZIONE TRIBUTI	2025	30.000,00	0,00	30.000,00	30.000,00	0,00	2.632,41	0,00	100,00	8,77
		2026	30.000,00	0,00	30.000,00	30.000,00	0,00		0,00	100,00	
		2027	30.000,00	0,00	30.000,00	0,00	0,00		30.000,00	0,00	
01041.03.0255	SPESE GESTIONE RISCOSSIONE COSAP	2025	900,00	0,00	900,00	0,00	0,00	0,00	900,00	0,00	0,00
		2026	900,00	0,00	900,00	0,00	0,00		900,00	0,00	
		2027	900,00	0,00	900,00	0,00	0,00		900,00	0,00	
01041.03.0258	POTENZIAMENTO UFFICIO TRIBUTI	2025	10.000,00	0,00	10.000,00	0,00	0,00	0,00	10.000,00	0,00	0,00
		2026	5.000,00	0,00	5.000,00	0,00	0,00		5.000,00	0,00	
		2027	5.000,00	0,00	5.000,00	0,00	0,00		5.000,00	0,00	
01041.03.0259	SPESE NOTIFICA ATTI	2025	200,00	0,00	200,00	0,00	0,00	0,00	200,00	0,00	0,00
		2026	200,00	0,00	200,00	0,00	0,00		200,00	0,00	
		2027	200,00	0,00	200,00	0,00	0,00		200,00	0,00	
01041.03.0260	SERVIZIO RISCOSSIONE COATTIVA	2025	50.000,00	0,00	50.000,00	25.000,00	0,00	1.163,75	25.000,00	50,00	4,66
		2026	50.000,00	0,00	50.000,00	10.000,00	0,00		40.000,00	20,00	
		2027	50.000,00	0,00	50.000,00	0,00	0,00		50.000,00	0,00	
01041.03.0263	PRESTAZIONI DI SERVIZIO UFFICIO TRIBUTI PER RECUPERO EVASIONE	2025	50.000,00	0,00	50.000,00	34.720,00	0,00	2.262,07	15.280,00	69,44	6,51
		2026	40.000,00	0,00	40.000,00	0,00	0,00		40.000,00	0,00	
		2027	35.000,00	0,00	35.000,00	0,00	0,00		35.000,00	0,00	
01041.04.0263	TRASFERIMENTO UNIONE SOMMA PER ACQUISTO SOFTWARE TRIBUTI	2025	0,00	0,00	0,00	0,00	0,00	0,00	0,00	0,00	0,00
		2026	0,00	0,00	0,00	0,00	0,00		0,00	0,00	
		2027	0,00	0,00	0,00	0,00	0,00		0,00	0,00	
01041.04.0264	TRASFERIMENTO A COMUNE SAN LORENZO RISTORO TARI	2025	1.000,00	0,00	1.000,00	0,00	0,00	0,00	1.000,00	0,00	0,00
		2026	1.000,00	0,00	1.000,00	0,00	0,00		1.000,00	0,00	
		2027	1.000,00	0,00	1.000,00	0,00	0,00		1.000,00	0,00	

Codifica	Descrizione	Anno comp.	previsione (A)	variazioni (C - A)	asestato (C)	impegnato (D)	prenotato (F)	speso (G)	disponibilità (I=C-D-F)	% impegn. (E=D/C)	% speso (H=G/D)
	(RS) Responsabile di servizio (RP) Responsabile di procedimento										
01041.04.0266	TRASFERIMENTO A IFEL QUOTA IMU	2025	2.000,00	0,00	2.000,00	1.478,16	0,00	1.478,16	521,84	73,91	100,00
		2026	2.000,00	0,00	2.000,00	0,00	0,00	0,00	2.000,00	0,00	
		2027	2.000,00	0,00	2.000,00	0,00	0,00	0,00	2.000,00	0,00	
01041.09.0265	SGRAVI E RIMB. TRIBUTI PROPRI	2025	10.000,00	0,00	10.000,00	1.228,61	0,00	0,00	8.771,39	12,29	0,00
		2026	10.000,00	0,00	10.000,00	0,00	0,00	0,00	10.000,00	0,00	
		2027	10.000,00	0,00	10.000,00	0,00	0,00	0,00	10.000,00	0,00	
01041.10.0505	REST. QUOTE INDEBITE ED IN ES.	2025	100,00	0,00	100,00	0,00	0,00	0,00	100,00	0,00	0,00
		2026	100,00	0,00	100,00	0,00	0,00	0,00	100,00	0,00	
		2027	100,00	0,00	100,00	0,00	0,00	0,00	100,00	0,00	
01051.03.027403	ALTRI BENI DI CONSUMO	2025	800,00	0,00	800,00	800,00	0,00	0,00	0,00	100,00	0,00
		2026	800,00	0,00	800,00	0,00	0,00	0,00	800,00	0,00	
		2027	800,00	0,00	800,00	0,00	0,00	0,00	800,00	0,00	
01051.03.028901	UTENZE TELEFONICHE	2025	500,00	0,00	500,00	150,00	0,00	0,00	350,00	30,00	0,00
		2026	500,00	0,00	500,00	0,00	0,00	0,00	500,00	0,00	
		2027	500,00	0,00	500,00	0,00	0,00	0,00	500,00	0,00	
01051.03.0295	SPESE PER GESTIONE INVENTARI	2025	6.500,00	0,00	6.500,00	6.436,72	0,00	0,00	63,28	99,03	0,00
		2026	6.500,00	0,00	6.500,00	0,00	0,00	0,00	6.500,00	0,00	
		2027	6.500,00	0,00	6.500,00	0,00	0,00	0,00	6.500,00	0,00	
01051.03.1947	ALTRI BENI DI CONSUMO	2025	800,00	0,00	800,00	0,00	0,00	0,00	800,00	0,00	0,00
		2026	800,00	0,00	800,00	0,00	0,00	0,00	800,00	0,00	
		2027	800,00	0,00	800,00	0,00	0,00	0,00	800,00	0,00	
01071.03.0433	UFF.DEMOGR. - ACQ. BENI (E CON.)	2025	100,00	0,00	100,00	100,00	0,00	0,00	0,00	100,00	0,00
		2026	100,00	0,00	100,00	0,00	0,00	0,00	100,00	0,00	
		2027	100,00	0,00	100,00	0,00	0,00	0,00	100,00	0,00	
01071.09.0001	RIMBORSO A PREFETTURA SOMME PAGATE IN ECCESSO ELEZIONI	2025	0,00	0,00	0,00	0,00	0,00	0,00	0,00	0,00	0,00
		2026	0,00	0,00	0,00	0,00	0,00	0,00	0,00	0,00	
		2027	0,00	0,00	0,00	0,00	0,00	0,00	0,00	0,00	

Codifica	Descrizione	Anno comp.	previsione (A)	variazioni (C - A)	asestato (C)	impegnato (D)	prenotato (F)	speso (G)	disponibilità (I=C-D-F)	% impegn. (E=D/C)	% speso (H=G/D)
	(RS) Responsabile di servizio (RP) Responsabile di procedimento										
01101.01.0165	BUONI PASTO DIPENDENTI	2025	38.000,00	0,00	38.000,00	37.960,10	0,00	0,00	39,90	99,89	0,00
		2026	38.000,00	0,00	38.000,00	0,00	0,00	0,00	38.000,00	0,00	
		2027	38.000,00	0,00	38.000,00	0,00	0,00	0,00	38.000,00	0,00	
01111.02.0205	TASSA CIRC. AUTOMEZZI	2025	0,00	0,00	0,00	0,00	0,00	0,00	0,00	0,00	0,00
		2026	0,00	0,00	0,00	0,00	0,00	0,00	0,00	0,00	
		2027	0,00	0,00	0,00	0,00	0,00	0,00	0,00	0,00	
01111.02.0310	TASSE DI CIRCOLAZIONE	2025	2.400,00	0,00	2.400,00	711,62	0,00	313,94	1.688,38	29,65	44,12
		2026	2.400,00	0,00	2.400,00	0,00	0,00	0,00	2.400,00	0,00	
		2027	2.400,00	0,00	2.400,00	0,00	0,00	0,00	2.400,00	0,00	
01111.02.0311	ONERI E TASSE FONDO ECONOMALE	2025	600,00	0,00	600,00	600,00	0,00	0,00	0,00	100,00	0,00
		2026	600,00	0,00	600,00	0,00	0,00	0,00	600,00	0,00	
		2027	600,00	0,00	600,00	0,00	0,00	0,00	600,00	0,00	
01111.02.0312	ONERI E TASSE A CARICO COMUNE (EX CAP. 307)	2025	1.000,00	0,00	1.000,00	0,00	0,00	0,00	1.000,00	0,00	0,00
		2026	1.000,00	0,00	1.000,00	0,00	0,00	0,00	1.000,00	0,00	
		2027	1.000,00	0,00	1.000,00	0,00	0,00	0,00	1.000,00	0,00	
01111.03.0307	ONERI E TASSE A CARICO COMUNE	2025	0,00	0,00	0,00	0,00	0,00	0,00	0,00	0,00	0,00
		2026	0,00	0,00	0,00	0,00	0,00	0,00	0,00	0,00	
		2027	0,00	0,00	0,00	0,00	0,00	0,00	0,00	0,00	
01111.03.0463	ACQUISTO BENI E PICCOLA ATTREZZATURE PER UFFICI COMUNALI	2025	400,00	0,00	400,00	400,00	0,00	0,00	0,00	100,00	0,00
		2026	400,00	0,00	400,00	0,00	0,00	0,00	400,00	0,00	
		2027	400,00	0,00	400,00	0,00	0,00	0,00	400,00	0,00	
01111.03.0466	MATERIALE DI CONSUMO PER UFFICI (CARTA, BUSTE, CANCELLERIA)	2025	500,00	0,00	500,00	500,00	0,00	0,00	0,00	100,00	0,00
		2026	500,00	0,00	500,00	0,00	0,00	0,00	500,00	0,00	
		2027	500,00	0,00	500,00	0,00	0,00	0,00	500,00	0,00	
01111.03.0469	ABBONAMENTI E ACQUISTO PUBBLICAZIONI	2025	300,00	0,00	300,00	300,00	0,00	0,00	0,00	100,00	0,00
		2026	300,00	0,00	300,00	0,00	0,00	0,00	300,00	0,00	
		2027	300,00	0,00	300,00	0,00	0,00	0,00	300,00	0,00	

Codifica	Descrizione	Anno comp.	previsione (A)	variazioni (C - A)	asestato (C)	impegnato (D)	prenotato (F)	speso (G)	disponibilità (I=C-D-F)	% impegn. (E=D/C)	% speso (H=G/D)
	(RS) Responsabile di servizio (RP) Responsabile di procedimento										
01111.03.0481	UTENZE TELEFON. UFFICI	2025	5.000,00	0,00	5.000,00	4.921,28	0,00	0,00	78,72	98,43	0,00
		2026	5.000,00	0,00	5.000,00	3.400,00	0,00	0,00	1.600,00	68,00	
		2027	5.000,00	0,00	5.000,00	0,00	0,00	0,00	5.000,00	0,00	
01111.03.0488	SPESE PER AGGIO RISCOSSIONE ENTRATE PATRIMONIALI	2025	300,00	0,00	300,00	0,00	0,00	0,00	300,00	0,00	0,00
		2026	300,00	0,00	300,00	0,00	0,00	0,00	300,00	0,00	
		2027	300,00	0,00	300,00	0,00	0,00	0,00	300,00	0,00	
01111.03.0489	MANUTENZIONE ATTREZZATURE E ARREDI UFFICI COM.LI	2025	400,00	0,00	400,00	400,00	0,00	0,00	0,00	100,00	0,00
		2026	400,00	0,00	400,00	0,00	0,00	0,00	400,00	0,00	
		2027	400,00	0,00	400,00	0,00	0,00	0,00	400,00	0,00	
01111.03.0496	TELEFONIA MOBILE	2025	6.000,00	0,00	6.000,00	5.797,62	0,00	0,00	202,38	96,63	0,00
		2026	6.000,00	0,00	6.000,00	1.806,95	0,00	0,00	4.193,05	30,12	
		2027	6.000,00	0,00	6.000,00	0,00	0,00	0,00	6.000,00	0,00	
01111.03.0498	NOLEGGIO FOTOCOPIATICI	2025	6.200,00	0,00	6.200,00	6.042,27	0,00	0,00	157,73	97,46	0,00
		2026	6.200,00	0,00	6.200,00	2.718,89	0,00	0,00	3.481,11	43,85	
		2027	6.200,00	0,00	6.200,00	0,00	0,00	0,00	6.200,00	0,00	
01111.03.0500	MATERIALE DI CONSUMO (CARTA CANCELLERIA) PER UFFICI	2025	6.000,00	0,00	6.000,00	0,00	0,00	0,00	6.000,00	0,00	0,00
		2026	6.000,00	0,00	6.000,00	0,00	0,00	0,00	6.000,00	0,00	
		2027	6.000,00	0,00	6.000,00	0,00	0,00	0,00	6.000,00	0,00	
01111.03.0501	ABBONAMENTI E ACQUISTO PUBBLICAZIONI	2025	2.500,00	0,00	2.500,00	2.480,89	0,00	1.779,50	19,11	99,24	71,73
		2026	2.500,00	0,00	2.500,00	732,00	0,00	0,00	1.768,00	29,28	
		2027	2.500,00	0,00	2.500,00	0,00	0,00	0,00	2.500,00	0,00	
01111.03.0502	SPESE PER TELEPASS E ZTL	2025	500,00	0,00	500,00	0,00	0,00	0,00	500,00	0,00	0,00
		2026	500,00	0,00	500,00	0,00	0,00	0,00	500,00	0,00	
		2027	500,00	0,00	500,00	0,00	0,00	0,00	500,00	0,00	
01111.03.0503	REDAZIONE STATO PATRIMONIALE E CONTO ECONOMICO	2025	6.000,00	0,00	6.000,00	230,00	0,00	0,00	5.770,00	3,83	0,00
		2026	6.000,00	0,00	6.000,00	0,00	0,00	0,00	6.000,00	0,00	
		2027	6.000,00	0,00	6.000,00	0,00	0,00	0,00	6.000,00	0,00	

Codifica	Descrizione	Anno comp.	previsione (A)	variazioni (C - A)	asestato (C)	impegnato (D)	prenotato (F)	speso (G)	disponibilità (I=C-D-F)	% impegn. (E=D/C)	% speso (H=G/D)
	(RS) Responsabile di servizio (RP) Responsabile di procedimento										
01111.03.0505	SPESE POSTALI - FONDO ECONOMALE	2025	200,00	0,00	200,00	200,00	0,00	0,00	0,00	100,00	0,00
		2026	200,00	0,00	200,00	0,00	0,00	0,00	200,00	0,00	
		2027	200,00	0,00	200,00	0,00	0,00	0,00	200,00	0,00	
01111.07.0497	INTERESSI PASSIVI ANTICIPAZIONE TESORERIA	2025	0,00	0,00	0,00	0,00	0,00	0,00	0,00	0,00	0,00
		2026	0,00	0,00	0,00	0,00	0,00	0,00	0,00	0,00	
		2027	0,00	0,00	0,00	0,00	0,00	0,00	0,00	0,00	
01111.10.0235	IVA A DEBITO COMMERCIALE	2025	45.000,00	0,00	45.000,00	4.710,45	0,00	4.710,45	40.289,55	10,47	100,00
		2026	45.000,00	0,00	45.000,00	0,00	0,00	0,00	45.000,00	0,00	
		2027	45.000,00	0,00	45.000,00	0,00	0,00	0,00	45.000,00	0,00	
01111.10.0509	IVA A DEBITO SPLIT PAYMENT REVERSE CHARGE	2025	5.000,00	0,00	5.000,00	195,76	0,00	195,76	4.804,24	3,91	100,00
		2026	5.000,00	0,00	5.000,00	0,00	0,00	0,00	5.000,00	0,00	
		2027	5.000,00	0,00	5.000,00	0,00	0,00	0,00	5.000,00	0,00	
01111.10.0513	IVA SPLIT FATTURE VENDITA	2025	5.000,00	0,00	5.000,00	49,14	0,00	49,14	4.950,86	0,98	100,00
		2026	5.000,00	0,00	5.000,00	0,00	0,00	0,00	5.000,00	0,00	
		2027	5.000,00	0,00	5.000,00	0,00	0,00	0,00	5.000,00	0,00	
03011.02.0599	TASSE DI CIRCOLAZIONE	2025	700,00	0,00	700,00	225,92	0,00	127,55	474,08	32,27	56,46
		2026	700,00	0,00	700,00	0,00	0,00	0,00	700,00	0,00	
		2027	700,00	0,00	700,00	0,00	0,00	0,00	700,00	0,00	
03011.03.056601	"CANCELL.,STAMPATI, RIVIST E"	2025	200,00	0,00	200,00	200,00	0,00	0,00	0,00	100,00	0,00
		2026	200,00	0,00	200,00	0,00	0,00	0,00	200,00	0,00	
		2027	200,00	0,00	200,00	0,00	0,00	0,00	200,00	0,00	
03011.03.057801	UTENZE TELEFONICHE	2025	300,00	0,00	300,00	300,00	0,00	0,00	0,00	100,00	0,00
		2026	300,00	0,00	300,00	0,00	0,00	0,00	300,00	0,00	
		2027	300,00	0,00	300,00	0,00	0,00	0,00	300,00	0,00	
04011.03.062201	SC. MAT. - UTENZE TELEFONICHE	2025	4.000,00	0,00	4.000,00	2.410,00	0,00	0,00	1.590,00	60,25	0,00
		2026	4.000,00	0,00	4.000,00	0,00	0,00	0,00	4.000,00	0,00	
		2027	4.000,00	0,00	4.000,00	0,00	0,00	0,00	4.000,00	0,00	

Codifica	Descrizione	Anno comp.	previsione (A)	variazioni (C - A)	asestato (C)	impegnato (D)	prenotato (F)	speso (G)	disponibilità (I=C-D-F)	% impegn. (E=D/C)	% speso (H=G/D)
	(RS) Responsabile di servizio (RP) Responsabile di procedimento										
04021.03.066201	SC. ELEM. - UTENZE TELEFONICHE	2025	3.000,00	0,00	3.000,00	1.940,00	0,00	0,00	1.060,00	64,67	0,00
		2026	3.000,00	0,00	3.000,00	0,00	0,00	0,00	3.000,00	0,00	
		2027	3.000,00	0,00	3.000,00	0,00	0,00	0,00	3.000,00	0,00	
04021.03.0686	SC.MEDIE - ACQ. BENI (ECON .)	2025	0,00	0,00	0,00	0,00	0,00	0,00	0,00	0,00	0,00
		2026	0,00	0,00	0,00	0,00	0,00	0,00	0,00	0,00	
		2027	0,00	0,00	0,00	0,00	0,00	0,00	0,00	0,00	
04021.03.069501	SC. MEDIE - UTENZE TELEFONICHE	2025	4.000,00	0,00	4.000,00	830,00	0,00	0,00	3.170,00	20,75	0,00
		2026	4.000,00	0,00	4.000,00	0,00	0,00	0,00	4.000,00	0,00	
		2027	4.000,00	0,00	4.000,00	0,00	0,00	0,00	4.000,00	0,00	
04021.03.0697	CONNETTIVITA' INTERNET ISTITUTI SCOLASTICI	2025	0,00	0,00	0,00	0,00	0,00	0,00	0,00	0,00	0,00
		2026	0,00	0,00	0,00	0,00	0,00	0,00	0,00	0,00	
		2027	0,00	0,00	0,00	0,00	0,00	0,00	0,00	0,00	
04023.04.0001	VERSAMENTO CONTI VINCOLATI MUTUI	2025	0,00	0,00	0,00	0,00	0,00	0,00	0,00	0,00	0,00
		2026	0,00	0,00	0,00	0,00	0,00	0,00	0,00	0,00	
		2027	0,00	0,00	0,00	0,00	0,00	0,00	0,00	0,00	
04061.02.0750	TASSE DI CIRCOLAZIONE	2025	1.300,00	0,00	1.300,00	1.007,37	0,00	699,47	292,63	77,49	69,44
		2026	1.300,00	0,00	1.300,00	0,00	0,00	0,00	1.300,00	0,00	
		2027	1.300,00	0,00	1.300,00	0,00	0,00	0,00	1.300,00	0,00	
04061.03.080303	IST. COMPR. - ALTRI BENI DI CONSUMO	2025	600,00	0,00	600,00	600,00	0,00	0,00	0,00	100,00	0,00
		2026	600,00	0,00	600,00	0,00	0,00	0,00	600,00	0,00	
		2027	600,00	0,00	600,00	0,00	0,00	0,00	600,00	0,00	
04061.03.0838	ACQUISTO BENI ISTITUTO COMPRENSIVO	2025	2.000,00	0,00	2.000,00	0,00	0,00	0,00	2.000,00	0,00	0,00
		2026	2.000,00	0,00	2.000,00	0,00	0,00	0,00	2.000,00	0,00	
		2027	2.000,00	0,00	2.000,00	0,00	0,00	0,00	2.000,00	0,00	
04071.03.081801	ISTIT. COMPR. - UTENZE TELEFONICHE	2025	1.500,00	0,00	1.500,00	60,00	0,00	0,00	1.440,00	4,00	0,00
		2026	1.500,00	0,00	1.500,00	0,00	0,00	0,00	1.500,00	0,00	
		2027	1.500,00	0,00	1.500,00	0,00	0,00	0,00	1.500,00	0,00	

Codifica	Descrizione	Anno comp.	previsione (A)	variazioni (C - A)	asestato (C)	impegnato (D)	prenotato (F)	speso (G)	disponibilità (I=C-D-F)	% impegn. (E=D/C)	% speso (H=G/D)
	(RS) Responsabile di servizio (RP) Responsabile di procedimento										
05021.03.085303	GEST. UFFICI - ALTRI BENI DI CONSUMO	2025	200,00	0,00	200,00	200,00	0,00	0,00	0,00	100,00	0,00
		2026	200,00	0,00	200,00	0,00	0,00	0,00	200,00	0,00	
		2027	200,00	0,00	200,00	0,00	0,00	0,00	200,00	0,00	
08021.02.1198	TASSE DI CIRCOLAZIONE	2025	1.300,00	0,00	1.300,00	1.208,42	0,00	1.020,30	91,58	92,95	84,43
		2026	1.300,00	0,00	1.300,00	0,00	0,00	0,00	1.300,00	0,00	
		2027	1.300,00	0,00	1.300,00	0,00	0,00	0,00	1.300,00	0,00	
08021.03.118301	UTENZE TELEFONICHE - VIABILITA'	2025	700,00	0,00	700,00	0,00	0,00	0,00	700,00	0,00	0,00
		2026	700,00	0,00	700,00	0,00	0,00	0,00	700,00	0,00	
		2027	700,00	0,00	700,00	0,00	0,00	0,00	700,00	0,00	
08021.03.118302	APPALTO SERVIZIO PULIZIA - VIABILITA'	2025	0,00	0,00	0,00	0,00	0,00	0,00	0,00	0,00	0,00
		2026	0,00	0,00	0,00	0,00	0,00	0,00	0,00	0,00	
		2027	9.600,00	0,00	9.600,00	0,00	0,00	0,00	9.600,00	0,00	
09021.03.153503	ALTRI BENI DI CONSUMI - AMBIENTE	2025	100,00	0,00	100,00	100,00	0,00	0,00	0,00	100,00	0,00
		2026	100,00	0,00	100,00	0,00	0,00	0,00	100,00	0,00	
		2027	100,00	0,00	100,00	0,00	0,00	0,00	100,00	0,00	
09031.04.1515	RIDUZIONI TARI	2025	40.000,00	0,00	40.000,00	0,00	0,00	0,00	40.000,00	0,00	0,00
		2026	0,00	0,00	0,00	0,00	0,00	0,00	0,00	0,00	
		2027	0,00	0,00	0,00	0,00	0,00	0,00	0,00	0,00	
10051.03.117303	SERV. VIABILITA' - ALTRI BENI DI CONSUMO	2025	200,00	0,00	200,00	200,00	0,00	0,00	0,00	100,00	0,00
		2026	200,00	0,00	200,00	0,00	0,00	0,00	200,00	0,00	
		2027	200,00	0,00	200,00	0,00	0,00	0,00	200,00	0,00	
10051.03.1214	SEGNAL. - ACQ. BENI (ECON.)	2025	200,00	0,00	200,00	200,00	0,00	0,00	0,00	100,00	0,00
		2026	200,00	0,00	200,00	0,00	0,00	0,00	200,00	0,00	
		2027	200,00	0,00	200,00	0,00	0,00	0,00	200,00	0,00	
12011.03.157303	ALTRI BENI DI CONSUMO - ASILO NIDO	2025	500,00	0,00	500,00	500,00	0,00	0,00	0,00	100,00	0,00
		2026	500,00	0,00	500,00	0,00	0,00	0,00	500,00	0,00	
		2027	500,00	0,00	500,00	0,00	0,00	0,00	500,00	0,00	

Codifica	Descrizione	Anno comp.	previsione (A)	variazioni (C - A)	assestato (C)	impegnato (D)	prenotato (F)	speso (G)	disponibilità (I=C-D-F)	% impegn. (E=D/C)	% speso (H=G/D)
	(RS) Responsabile di servizio (RP) Responsabile di procedimento										
12011.03.158501	UTENZE TELEFONICHE - A.NIDO	2025	300,00	0,00	300,00	180,00	0,00	0,00	120,00	60,00	0,00
		2026	300,00	0,00	300,00	0,00	0,00	0,00	300,00	0,00	
		2027	300,00	0,00	300,00	0,00	0,00	0,00	300,00	0,00	
12061.02.1795	TASSA DI CIRCOLAZIONE AUTO MEZZI	2025	900,00	0,00	900,00	0,00	0,00	0,00	900,00	0,00	0,00
		2026	900,00	0,00	900,00	0,00	0,00	0,00	900,00	0,00	
		2027	900,00	0,00	900,00	0,00	0,00	0,00	900,00	0,00	
12061.04.1796	TRASFERIMENTO A CASA SPA ONERI IMMOBILI MEZZANA	2025	111.897,98	0,00	111.897,98	111.897,98	0,00	0,00	0,00	100,00	0,00
		2026	111.897,98	0,00	111.897,98	111.897,98	0,00	0,00	0,00	100,00	
		2027	111.897,98	0,00	111.897,98	0,00	0,00	0,00	111.897,98	0,00	
14041.03.199303	ALTRI BENI DI CONSUMO - FARMACIA	2025	300,00	0,00	300,00	300,00	0,00	0,00	0,00	100,00	0,00
		2026	300,00	0,00	300,00	0,00	0,00	0,00	300,00	0,00	
		2027	300,00	0,00	300,00	0,00	0,00	0,00	300,00	0,00	
14041.03.200201	UTENZE TELEFONICHE - FARMACIA	2025	300,00	0,00	300,00	230,00	0,00	0,00	70,00	76,67	0,00
		2026	300,00	0,00	300,00	0,00	0,00	0,00	300,00	0,00	
		2027	300,00	0,00	300,00	0,00	0,00	0,00	300,00	0,00	
20011.10.0523	FONDO DI RISERVA	2025	70.000,00	-17.600,00	52.400,00	0,00	0,00	0,00	52.400,00	0,00	0,00
		2026	70.000,00	0,00	70.000,00	0,00	0,00	0,00	70.000,00	0,00	
		2027	70.000,00	0,00	70.000,00	0,00	0,00	0,00	70.000,00	0,00	
20011.10.0524	FONDO DI RISERVA DI CASSA	2025	0,00	0,00	0,00	0,00	0,00	0,00	0,00	0,00	0,00
		2026	0,00	0,00	0,00	0,00	0,00	0,00	0,00	0,00	
		2027	0,00	0,00	0,00	0,00	0,00	0,00	0,00	0,00	
20021.10.0267	F.C.D.E. RECUPERO EVASIONE	2025	0,00	0,00	0,00	0,00	0,00	0,00	0,00	0,00	0,00
		2026	0,00	0,00	0,00	0,00	0,00	0,00	0,00	0,00	
		2027	0,00	0,00	0,00	0,00	0,00	0,00	0,00	0,00	
20021.10.0268	F.C.D.E. - TARI	2025	659.908,93	0,00	659.908,93	0,00	0,00	0,00	659.908,93	0,00	0,00
		2026	0,00	0,00	0,00	0,00	0,00	0,00	0,00	0,00	
		2027	0,00	0,00	0,00	0,00	0,00	0,00	0,00	0,00	

Codifica	Descrizione	Anno comp.	previsione (A)	variazioni (C - A)	asestato (C)	impegnato (D)	prenotato (F)	speso (G)	disponibilità (I=C-D-F)	% impegn. (E=D/C)	% speso (H=G/D)
	(RS) Responsabile di servizio (RP) Responsabile di procedimento										
20021.10.0269	F.C.D.E. COSAP	2025	5.943,68	0,00	5.943,68	0,00	0,00	0,00	5.943,68	0,00	0,00
		2026	5.943,68	0,00	5.943,68	0,00	0,00	0,00	5.943,68	0,00	
		2027	5.943,68	0,00	5.943,68	0,00	0,00	0,00	5.943,68	0,00	
20021.10.0523	F.C.D.E. RECUPERO EVASIONE IMU	2025	261.846,11	0,00	261.846,11	0,00	0,00	0,00	261.846,11	0,00	0,00
		2026	201.420,09	0,00	201.420,09	0,00	0,00	0,00	201.420,09	0,00	
		2027	201.420,09	0,00	201.420,09	0,00	0,00	0,00	201.420,09	0,00	
20021.10.0524	F.C.D.E. RECUPERO EVASIONE TARI	2025	104.036,18	0,00	104.036,18	0,00	0,00	0,00	104.036,18	0,00	0,00
		2026	104.036,18	0,00	104.036,18	0,00	0,00	0,00	104.036,18	0,00	
		2027	104.036,18	0,00	104.036,18	0,00	0,00	0,00	104.036,18	0,00	
20021.10.0525	F.C.D.E. ENTRATE VARIE TITOLO III	2025	8.614,57	0,00	8.614,57	0,00	0,00	0,00	8.614,57	0,00	0,00
		2026	8.614,57	0,00	8.614,57	0,00	0,00	0,00	8.614,57	0,00	
		2027	8.614,57	0,00	8.614,57	0,00	0,00	0,00	8.614,57	0,00	
20031.10.0412	FONDO CONTENIMENTO SPESA	2025	40.000,00	0,00	40.000,00	0,00	0,00	0,00	40.000,00	0,00	0,00
		2026	40.000,00	0,00	40.000,00	0,00	0,00	0,00	40.000,00	0,00	
		2027	40.000,00	0,00	40.000,00	0,00	0,00	0,00	40.000,00	0,00	
50011.07.030401	INT. MUTUI CASSA DD.PP.	2025	12.189,72	0,00	12.189,72	0,00	0,00	0,00	12.189,72	0,00	0,00
		2026	11.441,84	0,00	11.441,84	0,00	0,00	0,00	11.441,84	0,00	
		2027	10.682,71	0,00	10.682,71	0,00	0,00	0,00	10.682,71	0,00	
50011.07.0496	INTERESSI PASSIVI BANCA OPI	2025	136.926,47	0,00	136.926,47	0,00	0,00	0,00	136.926,47	0,00	0,00
		2026	119.834,16	0,00	119.834,16	0,00	0,00	0,00	119.834,16	0,00	
		2027	102.200,97	0,00	102.200,97	0,00	0,00	0,00	102.200,97	0,00	
50011.07.059601	INT. MUTUI CASSA DD.PP.	2025	1.358,92	0,00	1.358,92	0,00	0,00	0,00	1.358,92	0,00	0,00
		2026	1.284,20	0,00	1.284,20	0,00	0,00	0,00	1.284,20	0,00	
		2027	1.208,06	0,00	1.208,06	0,00	0,00	0,00	1.208,06	0,00	
50011.07.067401	INT. MUTUI CASSA DD.PP.	2025	116.185,49	0,00	116.185,49	0,00	0,00	0,00	116.185,49	0,00	0,00
		2026	113.142,79	0,00	113.142,79	0,00	0,00	0,00	113.142,79	0,00	
		2027	109.956,34	0,00	109.956,34	0,00	0,00	0,00	109.956,34	0,00	

Codifica	Descrizione	Anno comp.	previsione (A)	variazioni (C - A)	asestato (C)	impegnato (D)	prenotato (F)	speso (G)	disponibilità (I=C-D-F)	% impegn. (E=D/C)	% speso (H=G/D)
	(RS) Responsabile di servizio (RP) Responsabile di procedimento										
50011.07.070701	INT. MUTUI CASSA DD.PP.	2025	10.286,62	0,00	10.286,62	0,00	0,00	0,00	10.286,62	0,00	0,00
		2026	9.744,43	0,00	9.744,43	0,00	0,00	0,00	9.744,43	0,00	
		2027	9.188,87	0,00	9.188,87	0,00	0,00	0,00	9.188,87	0,00	
50011.07.088301	INT. MUTUI CASSA DD.PP.	2025	4.397,40	0,00	4.397,40	0,00	0,00	0,00	4.397,40	0,00	0,00
		2026	4.075,76	0,00	4.075,76	0,00	0,00	0,00	4.075,76	0,00	
		2027	3.750,32	0,00	3.750,32	0,00	0,00	0,00	3.750,32	0,00	
50011.07.106503	INT. MUTUI IST. CREDITO SP ORTIVO	2025	8.202,38	0,00	8.202,38	0,00	0,00	0,00	8.202,38	0,00	0,00
		2026	7.298,55	0,00	7.298,55	0,00	0,00	0,00	7.298,55	0,00	
		2027	6.352,79	0,00	6.352,79	0,00	0,00	0,00	6.352,79	0,00	
50011.07.111003	INT. MUTUI IST.CREDITO SPO RTIVO	2025	19.204,75	0,00	19.204,75	0,00	0,00	0,00	19.204,75	0,00	0,00
		2026	17.040,23	0,00	17.040,23	0,00	0,00	0,00	17.040,23	0,00	
		2027	14.875,71	0,00	14.875,71	0,00	0,00	0,00	14.875,71	0,00	
50011.07.119501	INT. MUTUI CASSA DD.PP.	2025	34.156,84	0,00	34.156,84	0,00	0,00	0,00	34.156,84	0,00	0,00
		2026	32.251,25	0,00	32.251,25	0,00	0,00	0,00	32.251,25	0,00	
		2027	30.300,47	0,00	30.300,47	0,00	0,00	0,00	30.300,47	0,00	
50011.07.125101	INT. MUTUI CASSA DD.PP.	2025	12.390,58	0,00	12.390,58	0,00	0,00	0,00	12.390,58	0,00	0,00
		2026	11.579,01	0,00	11.579,01	0,00	0,00	0,00	11.579,01	0,00	
		2027	10.740,63	0,00	10.740,63	0,00	0,00	0,00	10.740,63	0,00	
50011.07.155501	INT. MUTUI CASSA DD.PP.	2025	63.183,47	0,00	63.183,47	0,00	0,00	0,00	63.183,47	0,00	0,00
		2026	61.528,80	0,00	61.528,80	0,00	0,00	0,00	61.528,80	0,00	
		2027	59.795,96	0,00	59.795,96	0,00	0,00	0,00	59.795,96	0,00	
50011.07.1985	INTERESSI PRE_AMMORTAMENTI SU MUTUI ASSUNTI NELL'ANNO	2025	0,00	0,00	0,00	0,00	0,00	0,00	0,00	0,00	0,00
		2026	0,00	0,00	0,00	0,00	0,00	0,00	0,00	0,00	
		2027	0,00	0,00	0,00	0,00	0,00	0,00	0,00	0,00	
50011.07.1986	INTERESSI PASSIVI MUTUI DA ASSUMERE	2025	0,00	0,00	0,00	0,00	0,00	0,00	0,00	0,00	0,00
		2026	0,00	0,00	0,00	0,00	0,00	0,00	0,00	0,00	
		2027	0,00	0,00	0,00	0,00	0,00	0,00	0,00	0,00	

Codifica	Descrizione (RS) Responsabile di servizio (RP) Responsabile di procedimento	Anno comp.	previsione (A)	variazioni (C - A)	asestato (C)	impegnato (D)	prenotato (F)	speso (G)	disponibilità (I=C-D-F)	% impegn. (E=D/C)	% speso (H=G/D)
50024.01.3830	RIMBORSO DI PRESTITI OBBLIGAZIONARI	2025	656.029,76	0,00	656.029,76	0,00	0,00	0,00	656.029,76	0,00	0,00
		2026	676.754,88	0,00	676.754,88	0,00	0,00	0,00	676.754,88	0,00	
		2027	698.476,40	0,00	698.476,40	0,00	0,00	0,00	698.476,40	0,00	
50024.03.3810	QUOTA CAPITALE DI MUTUI E PRESTITI - RIMBORSO	2025	428.439,94	0,00	428.439,94	0,00	0,00	0,00	428.439,94	0,00	0,00
		2026	437.606,68	0,00	437.606,68	0,00	0,00	0,00	437.606,68	0,00	
		2027	446.915,64	0,00	446.915,64	0,00	0,00	0,00	446.915,64	0,00	
50024.03.3811	CONTO CAPITALE MUTUI DA ASSUMERE	2025	0,00	0,00	0,00	0,00	0,00	0,00	0,00	0,00	0,00
		2026	0,00	0,00	0,00	0,00	0,00	0,00	0,00	0,00	
		2027	0,00	0,00	0,00	0,00	0,00	0,00	0,00	0,00	
60015.01.3800	ANTICIPAZIONI DI CASSA - R IMBORSO(CAP. 800/E)	2025	5.200.000,00	0,00	5.200.000,00	0,00	0,00	0,00	5.200.000,00	0,00	0,00
		2026	5.200.000,00	0,00	5.200.000,00	0,00	0,00	0,00	5.200.000,00	0,00	
		2027	5.200.000,00	0,00	5.200.000,00	0,00	0,00	0,00	5.200.000,00	0,00	
99017.01.400001	RIT. COD. 1001	2025	544.000,00	0,00	544.000,00	19.440,44	0,00	19.440,44	524.559,56	3,57	100,00
		2026	544.000,00	0,00	544.000,00	0,00	0,00	0,00	544.000,00	0,00	
		2027	544.000,00	0,00	544.000,00	0,00	0,00	0,00	544.000,00	0,00	
99017.01.400007	RIT. COD. 1040	2025	304.000,00	0,00	304.000,00	9.397,52	0,00	1.975,00	294.602,48	3,09	21,02
		2026	304.000,00	0,00	304.000,00	0,00	0,00	0,00	304.000,00	0,00	
		2027	304.000,00	0,00	304.000,00	0,00	0,00	0,00	304.000,00	0,00	
99017.01.400011	RIT. COD. 4730-ACCONTI CAAF	2025	9.000,00	0,00	9.000,00	0,00	0,00	0,00	9.000,00	0,00	0,00
		2026	9.000,00	0,00	9.000,00	0,00	0,00	0,00	9.000,00	0,00	
		2027	9.000,00	0,00	9.000,00	0,00	0,00	0,00	9.000,00	0,00	
99017.01.400012	RIT. COD. 4731-SALDO IRPEF CAAF	2025	50.000,00	0,00	50.000,00	0,00	0,00	0,00	50.000,00	0,00	0,00
		2026	50.000,00	0,00	50.000,00	0,00	0,00	0,00	50.000,00	0,00	
		2027	50.000,00	0,00	50.000,00	0,00	0,00	0,00	50.000,00	0,00	
99017.01.400013	ADDIZIONALE REGIONALE	2025	60.000,00	0,00	60.000,00	3.957,65	0,00	3.957,65	56.042,35	6,60	100,00
		2026	60.000,00	0,00	60.000,00	0,00	0,00	0,00	60.000,00	0,00	
		2027	60.000,00	0,00	60.000,00	0,00	0,00	0,00	60.000,00	0,00	

Codifica	Descrizione	Anno comp.	previsione (A)	variazioni (C - A)	asestato (C)	impegnato (D)	prenotato (F)	speso (G)	disponibilità (I=C-D-F)	% impegn. (E=D/C)	% speso (H=G/D)
	(RS) Responsabile di servizio (RP) Responsabile di procedimento										
99017.01.400015	ADDIZIONALE COMUNALE DELL' IRPEF	2025	32.000,00	0,00	32.000,00	1.298,16	0,00	1.298,16	30.701,84	4,06	100,00
		2026	32.000,00	0,00	32.000,00	0,00	0,00	0,00	32.000,00	0,00	
		2027	32.000,00	0,00	32.000,00	0,00	0,00	0,00	32.000,00	0,00	
99017.01.400017	COD.1004 RITENUTE REDDITI ASSIMILATI LAV. DIPENDENTE	2025	50.000,00	0,00	50.000,00	2.665,15	0,00	2.665,15	47.334,85	5,33	100,00
		2026	50.000,00	0,00	50.000,00	0,00	0,00	0,00	50.000,00	0,00	
		2027	50.000,00	0,00	50.000,00	0,00	0,00	0,00	50.000,00	0,00	
99017.01.4011	UTILIZZI INCASSI VINCOLATI AI SENSI DELL'ART. 195 DEL TUEL	2025	5.000.000,00	0,00	5.000.000,00	0,00	0,00	0,00	5.000.000,00	0,00	0,00
		2026	5.000.000,00	0,00	5.000.000,00	0,00	0,00	0,00	5.000.000,00	0,00	
		2027	5.000.000,00	0,00	5.000.000,00	0,00	0,00	0,00	5.000.000,00	0,00	
99017.01.4012	DESTINAZIONE INCASSI LIBERI AL REINTEGRO INCASSI VINCOLATI AI SENSI ART. 195 TUEL	2025	5.000.000,00	0,00	5.000.000,00	0,00	0,00	0,00	5.000.000,00	0,00	0,00
		2026	5.000.000,00	0,00	5.000.000,00	0,00	0,00	0,00	5.000.000,00	0,00	
		2027	5.000.000,00	0,00	5.000.000,00	0,00	0,00	0,00	5.000.000,00	0,00	
99017.01.4030	ANTICIPAZ. DI FONDI PER SE RVIZIO ECONOMATO	2025	8.000,00	0,00	8.000,00	8.000,00	0,00	2.000,00	0,00	100,00	25,00
		2026	8.000,00	0,00	8.000,00	0,00	0,00	0,00	8.000,00	0,00	
		2027	8.000,00	0,00	8.000,00	0,00	0,00	0,00	8.000,00	0,00	
99017.01.4040	VERSAMENTO RITENUTE AL PERSONALE PER C/TERZI	2025	80.000,00	0,00	80.000,00	2.716,34	0,00	2.716,34	77.283,66	3,40	100,00
		2026	80.000,00	0,00	80.000,00	0,00	0,00	0,00	80.000,00	0,00	
		2027	80.000,00	0,00	80.000,00	0,00	0,00	0,00	80.000,00	0,00	
99017.01.4051	VERSAMENTO IVA PER SPLIT PAYMENT	2025	1.500.000,00	0,00	1.500.000,00	191.345,95	0,00	166.521,57	1.308.654,05	12,76	87,03
		2026	1.500.000,00	0,00	1.500.000,00	0,00	0,00	0,00	1.500.000,00	0,00	
		2027	1.500.000,00	0,00	1.500.000,00	0,00	0,00	0,00	1.500.000,00	0,00	
99017.01.4055	VERSAMENTO IVA SPLIT PAYMENTI COMMERCIALE	2025	300.000,00	0,00	300.000,00	37.023,78	0,00	16.395,16	262.976,22	12,34	44,28
		2026	300.000,00	0,00	300.000,00	0,00	0,00	0,00	300.000,00	0,00	
		2027	300.000,00	0,00	300.000,00	0,00	0,00	0,00	300.000,00	0,00	
99017.01.406001	RIT. INPDAP	2025	404.000,00	0,00	404.000,00	20.485,67	0,00	20.485,67	383.514,33	5,07	100,00
		2026	404.000,00	0,00	404.000,00	0,00	0,00	0,00	404.000,00	0,00	
		2027	404.000,00	0,00	404.000,00	0,00	0,00	0,00	404.000,00	0,00	

Codifica	Descrizione	Anno comp.	previsione (A)	variazioni (C - A)	assestato (C)	impegnato (D)	prenotato (F)	speso (G)	disponibilità (I=C-D-F)	% impegn. (E=D/C)	% speso (H=G/D)
	(RS) Responsabile di servizio (RP) Responsabile di procedimento										
99017.01.406002	RIT. INADEL PREV.	2025	50.000,00	0,00	50.000,00	1.361,01	0,00	1.361,01	48.638,99	2,72	100,00
		2026	50.000,00	0,00	50.000,00	0,00	0,00	0,00	50.000,00	0,00	
		2027	50.000,00	0,00	50.000,00	0,00	0,00	0,00	50.000,00	0,00	
99017.01.406003	RIT. INADEL ASS.	2025	2.000,00	0,00	2.000,00	80,39	0,00	0,00	1.919,61	4,02	0,00
		2026	2.000,00	0,00	2.000,00	0,00	0,00	0,00	2.000,00	0,00	
		2027	2.000,00	0,00	2.000,00	0,00	0,00	0,00	2.000,00	0,00	
99017.01.406004	FONDO PERSEO	2025	10.000,00	0,00	10.000,00	698,14	0,00	698,14	9.301,86	6,98	100,00
		2026	10.000,00	0,00	10.000,00	0,00	0,00	0,00	10.000,00	0,00	
		2027	10.000,00	0,00	10.000,00	0,00	0,00	0,00	10.000,00	0,00	
99017.01.407004	RITENUTE ENPALS	2025	3.000,00	0,00	3.000,00	0,00	0,00	0,00	3.000,00	0,00	0,00
		2026	3.000,00	0,00	3.000,00	0,00	0,00	0,00	3.000,00	0,00	
		2027	3.000,00	0,00	3.000,00	0,00	0,00	0,00	3.000,00	0,00	
99017.01.4071	RIVERSAMENTO COMPONENTI PEREQUATIVE TARI	2025	25.000,00	0,00	25.000,00	0,00	0,00	0,00	25.000,00	0,00	0,00
		2026	0,00	0,00	0,00	0,00	0,00	0,00	0,00	0,00	
		2027	0,00	0,00	0,00	0,00	0,00	0,00	0,00	0,00	
99017.02.402001	PRESTATI DA TERZI	2025	10.000,00	0,00	10.000,00	0,00	0,00	0,00	10.000,00	0,00	0,00
		2026	10.000,00	0,00	10.000,00	0,00	0,00	0,00	10.000,00	0,00	
		2027	10.000,00	0,00	10.000,00	0,00	0,00	0,00	10.000,00	0,00	
99017.02.402002	PRESTATI DAL COMUNE	2025	500,00	0,00	500,00	0,00	0,00	0,00	500,00	0,00	0,00
		2026	500,00	0,00	500,00	0,00	0,00	0,00	500,00	0,00	
		2027	500,00	0,00	500,00	0,00	0,00	0,00	500,00	0,00	
99017.02.405001	VERSAMENTO BOLLO VIRTUALE	2025	16.000,00	0,00	16.000,00	11.728,00	0,00	0,00	4.272,00	73,30	0,00
		2026	16.000,00	0,00	16.000,00	0,00	0,00	0,00	16.000,00	0,00	
		2027	16.000,00	0,00	16.000,00	0,00	0,00	0,00	16.000,00	0,00	
99017.02.405006	ALTRE SPESE ANTICIPATE	2025	100.000,00	0,00	100.000,00	190,00	0,00	190,00	99.810,00	0,19	100,00
		2026	100.000,00	0,00	100.000,00	0,00	0,00	0,00	100.000,00	0,00	
		2027	100.000,00	0,00	100.000,00	0,00	0,00	0,00	100.000,00	0,00	

Codifica	Descrizione (RS) Responsabile di servizio (RP) Responsabile di procedimento	Anno comp.	previsione (A)	variazioni (C - A)	assestato (C)	impegnato (D)	prenotato (F)	speso (G)	disponibilità (I=C-D-F)	% impegn. (E=D/C)	% speso (H=G/D)
99017.02.4052	RIVERSAMENTO ADDIZIONALE TARI	2025	50.000,00	0,00	50.000,00	0,00	0,00	0,00	50.000,00	0,00	0,00
		2026	50.000,00	0,00	50.000,00	0,00	0,00	0,00	50.000,00	0,00	
		2027	50.000,00	0,00	50.000,00	0,00	0,00	0,00	50.000,00	0,00	
	Resp.: Servizio Organizzazione e Controllo		897.861,52	0,00	897.861,52	30.298,75	0,00	1.873,56	867.562,77	3,38	6,18
			1.101.153,10	0,00	1.101.153,10	0,00	0,00		1.101.153,10	0,00	
			1.115.570,17	0,00	1.115.570,17	0,00	0,00		1.115.570,17	0,00	
01011.02.0080	I.R.A.P. AMMINISTRATORI	2025	12.000,00	0,00	12.000,00	923,75	0,00	923,75	11.076,25	7,70	100,00
		2026	12.000,00	0,00	12.000,00	0,00	0,00	0,00	12.000,00	0,00	
		2027	12.000,00	0,00	12.000,00	0,00	0,00	0,00	12.000,00	0,00	
01011.03.005401	QUOTA ASSOCIATIVA COMUNITÀ MONTANA	2025	0,00	0,00	0,00	0,00	0,00	0,00	0,00	0,00	0,00
		2026	0,00	0,00	0,00	0,00	0,00	0,00	0,00	0,00	
		2027	0,00	0,00	0,00	0,00	0,00	0,00	0,00	0,00	
01011.03.1061	CONTRIBUTP A CARICO ENTE AMMINISTRATORE IN ASPETTATIVA	2025	28.000,00	0,00	28.000,00	28.000,00	0,00	949,81	0,00	100,00	3,39
		2026	12.000,00	0,00	12.000,00	0,00	0,00	0,00	12.000,00	0,00	
		2027	12.000,00	0,00	12.000,00	0,00	0,00	0,00	12.000,00	0,00	
01021.03.016801	FORMAZIONE OBBLIGATORIA DEL PERSONALE	2025	1.000,00	0,00	1.000,00	0,00	0,00	0,00	1.000,00	0,00	0,00
		2026	1.000,00	0,00	1.000,00	0,00	0,00	0,00	1.000,00	0,00	
		2027	1.000,00	0,00	1.000,00	0,00	0,00	0,00	1.000,00	0,00	
01021.03.016802	PARTECIPAZIONE A CORSI E SEMINARI	2025	6.000,00	0,00	6.000,00	1.375,00	0,00	0,00	4.625,00	22,92	0,00
		2026	6.000,00	0,00	6.000,00	0,00	0,00	0,00	6.000,00	0,00	
		2027	6.000,00	0,00	6.000,00	0,00	0,00	0,00	6.000,00	0,00	
01081.03.0174	PNRR - Misura 1.2.- J81C22000110006 - ABILITAZIONE CLOUD	2025	0,00	0,00	0,00	0,00	0,00	0,00	0,00	0,00	0,00
		2026	0,00	0,00	0,00	0,00	0,00	0,00	0,00	0,00	
		2027	0,00	0,00	0,00	0,00	0,00	0,00	0,00	0,00	

Codifica	Descrizione	Anno comp.	previsione (A)	variazioni (C - A)	asestato (C)	impegnato (D)	prenotato (F)	speso (G)	disponibilità (I=C-D-F)	% impegn. (E=D/C)	% speso (H=G/D)
	(RS) Responsabile di servizio (RP) Responsabile di procedimento										
01082.02.2342	PNRR - Misura 1.4.1- J81F22000570006 - ESPERIENZA DEL CITTADINO NEI SERVIZI PUBBLICI - Decreto 32-1/2022	2025	0,00	0,00	0,00	0,00	0,00	0,00	0,00	0,00	0,00
		2026	0,00	0,00	0,00	0,00	0,00	0,00	0,00	0,00	0,00
		2027	0,00	0,00	0,00	0,00	0,00	0,00	0,00	0,00	0,00
01082.02.2343	PNRR - Misura 1.4.4- ESTENSIONE PIATTAFORME SPID CIE - Decreto 32-2/2022	2025	0,00	0,00	0,00	0,00	0,00	0,00	0,00	0,00	0,00
		2026	0,00	0,00	0,00	0,00	0,00	0,00	0,00	0,00	0,00
		2027	0,00	0,00	0,00	0,00	0,00	0,00	0,00	0,00	0,00
01082.02.2344	PNRR - Misura 1.4.3 - ADOZIONE PIATTAFORMA PAGOPA - Decreto 23-3/2022	2025	0,00	0,00	0,00	0,00	0,00	0,00	0,00	0,00	0,00
		2026	0,00	0,00	0,00	0,00	0,00	0,00	0,00	0,00	0,00
		2027	0,00	0,00	0,00	0,00	0,00	0,00	0,00	0,00	0,00
01111.04.0189	TRASFERIMENTO ALL'UNIONE SPESE DI PERSONALE GESTIONI ASSOCIATE	2025	343.144,79	0,00	343.144,79	0,00	0,00	0,00	343.144,79	0,00	0,00
		2026	477.515,34	0,00	477.515,34	0,00	0,00	0,00	477.515,34	0,00	0,00
		2027	470.000,00	0,00	470.000,00	0,00	0,00	0,00	470.000,00	0,00	0,00
01111.04.0507	SPESE PER GESTIONI ASSOCIATE UNIONE	2025	259.670,89	0,00	259.670,89	0,00	0,00	0,00	259.670,89	0,00	0,00
		2026	344.766,92	0,00	344.766,92	0,00	0,00	0,00	344.766,92	0,00	0,00
		2027	366.699,33	0,00	366.699,33	0,00	0,00	0,00	366.699,33	0,00	0,00
12051.04.180407	CONTRIBUTO LOCAZIONE BANCO ALIMENTARE	2025	8.750,00	0,00	8.750,00	0,00	0,00	0,00	8.750,00	0,00	0,00
		2026	8.750,00	0,00	8.750,00	0,00	0,00	0,00	8.750,00	0,00	0,00
		2027	8.750,00	0,00	8.750,00	0,00	0,00	0,00	8.750,00	0,00	0,00
12071.04.1797	TRASFERIMENTO A UNIONE DEI COMUNI GESTIONE ASSOCIATA SAAS	2025	3.715,31	0,00	3.715,31	0,00	0,00	0,00	3.715,31	0,00	0,00
		2026	3.715,31	0,00	3.715,31	0,00	0,00	0,00	3.715,31	0,00	0,00
		2027	3.715,31	0,00	3.715,31	0,00	0,00	0,00	3.715,31	0,00	0,00
12071.04.1799	TRASFERIMENTO AD UNIONE SPESE PERSONALE SAAS	2025	235.405,53	0,00	235.405,53	0,00	0,00	0,00	235.405,53	0,00	0,00
		2026	235.405,53	0,00	235.405,53	0,00	0,00	0,00	235.405,53	0,00	0,00
		2027	235.405,53	0,00	235.405,53	0,00	0,00	0,00	235.405,53	0,00	0,00
20031.10.0408	FONDO RISCHI PERDITE SOCIETA'	2025	175,00	0,00	175,00	0,00	0,00	0,00	175,00	0,00	0,00
		2026	0,00	0,00	0,00	0,00	0,00	0,00	0,00	0,00	0,00
		2027	0,00	0,00	0,00	0,00	0,00	0,00	0,00	0,00	0,00

Codifica	Descrizione	Anno comp.	previsione (A)	variazioni (C - A)	asestato (C)	impegnato (D)	prenotato (F)	speso (G)	disponibilità (I=C-D-F)	% impegn. (E=D/C)	% speso (H=G/D)
	(RS) Responsabile di servizio (RP) Responsabile di procedimento										
	Resp.: Servizio Pianificazione Territoriale		82.102,62	0,00	82.102,62	0,00	0,00	0,00	82.102,62	0,00	0,00
			82.102,62	0,00	82.102,62	0,00	0,00		82.102,62	0,00	
			57.300,00	0,00	57.300,00	0,00	0,00		57.300,00	0,00	
01061.03.0346	SPESE DI COLLAUDO OPERE DI URBANIZZAZIONE (CAP.E537)	2025	25.000,00	0,00	25.000,00	0,00	0,00	0,00	25.000,00	0,00	0,00
		2026	25.000,00	0,00	25.000,00	0,00	0,00		25.000,00	0,00	
		2027	25.000,00	0,00	25.000,00	0,00	0,00		25.000,00	0,00	
01061.09.0001	RIMBORSI DIRITTI U.T. ERRONEAMENTE VERSATI	2025	0,00	0,00	0,00	0,00	0,00	0,00	0,00	0,00	0,00
		2026	0,00	0,00	0,00	0,00	0,00		0,00	0,00	
		2027	0,00	0,00	0,00	0,00	0,00		0,00	0,00	
08011.01.1342	INCENTIVI APPALTO DI SERVIZI INGEGNERIA EX DLGS 50/16 PIANO OPERATIVO	2025	0,00	0,00	0,00	0,00	0,00	0,00	0,00	0,00	0,00
		2026	0,00	0,00	0,00	0,00	0,00		0,00	0,00	
		2027	0,00	0,00	0,00	0,00	0,00		0,00	0,00	
08011.02.1362	IRAP INCARICHI PROFESSIONALI ASSETTO TERRITORIO	2025	0,00	0,00	0,00	0,00	0,00	0,00	0,00	0,00	0,00
		2026	0,00	0,00	0,00	0,00	0,00		0,00	0,00	
		2027	0,00	0,00	0,00	0,00	0,00		0,00	0,00	
08011.03.1303	SPESE PER UFF. URB. - GEST .TERRIT. - ACQ. BENI	2025	2.000,00	0,00	2.000,00	0,00	0,00	0,00	2.000,00	0,00	0,00
		2026	2.000,00	0,00	2.000,00	0,00	0,00		2.000,00	0,00	
		2027	2.000,00	0,00	2.000,00	0,00	0,00		2.000,00	0,00	
08011.03.1306	SPESE PER UFF. URB. - GEST .TERRIT. - PREST.SERV.	2025	500,00	0,00	500,00	0,00	0,00	0,00	500,00	0,00	0,00
		2026	500,00	0,00	500,00	0,00	0,00		500,00	0,00	
		2027	500,00	0,00	500,00	0,00	0,00		500,00	0,00	
08011.03.1309	"STUDI, PROG. E CONSUL. MA T. URBANISTICA"	2025	39.802,62	0,00	39.802,62	0,00	0,00	0,00	39.802,62	0,00	0,00
		2026	39.802,62	0,00	39.802,62	0,00	0,00		39.802,62	0,00	
		2027	15.000,00	0,00	15.000,00	0,00	0,00		15.000,00	0,00	

Codifica	Descrizione	Anno comp.	previsione (A)	variazioni (C - A)	asestato (C)	impegnato (D)	prenotato (F)	speso (G)	disponibilità (I=C-D-F)	% impegn. (E=D/C)	% speso (H=G/D)
	(RS) Responsabile di servizio (RP) Responsabile di procedimento										
08011.03.1311	GESTIONE CAVE	2025	5.000,00	0,00	5.000,00	0,00	0,00	0,00	5.000,00	0,00	0,00
		2026	5.000,00	0,00	5.000,00	0,00	0,00	0,00	5.000,00	0,00	
		2027	5.000,00	0,00	5.000,00	0,00	0,00	0,00	5.000,00	0,00	
08011.03.1314	RIMBORSO AD ENTI PER PARERI NE VERIFICHE TECNICHE	2025	500,00	0,00	500,00	0,00	0,00	0,00	500,00	0,00	0,00
		2026	500,00	0,00	500,00	0,00	0,00	0,00	500,00	0,00	
		2027	500,00	0,00	500,00	0,00	0,00	0,00	500,00	0,00	
08011.03.1341	SPESE PER UFF. URB. - EDIL .PRIVATA - PREST.SERV.	2025	0,00	0,00	0,00	0,00	0,00	0,00	0,00	0,00	0,00
		2026	0,00	0,00	0,00	0,00	0,00	0,00	0,00	0,00	
		2027	0,00	0,00	0,00	0,00	0,00	0,00	0,00	0,00	
08011.03.1346	INCARICHI PIANO OPERATIVO	2025	0,00	0,00	0,00	0,00	0,00	0,00	0,00	0,00	0,00
		2026	0,00	0,00	0,00	0,00	0,00	0,00	0,00	0,00	
		2027	0,00	0,00	0,00	0,00	0,00	0,00	0,00	0,00	
08011.03.1347	SPESE LEGALI SETTORE PIANIFICAZIONE TERRITORIALE	2025	8.000,00	0,00	8.000,00	0,00	0,00	0,00	8.000,00	0,00	0,00
		2026	8.000,00	0,00	8.000,00	0,00	0,00	0,00	8.000,00	0,00	
		2027	8.000,00	0,00	8.000,00	0,00	0,00	0,00	8.000,00	0,00	
08011.03.1348	INCARICHI VARIANTE DI ADEGUAMENTO PCCA/PO	2025	0,00	0,00	0,00	0,00	0,00	0,00	0,00	0,00	0,00
		2026	0,00	0,00	0,00	0,00	0,00	0,00	0,00	0,00	
		2027	0,00	0,00	0,00	0,00	0,00	0,00	0,00	0,00	
08011.03.1349	INCARICHI REDAZIONE PIANO ANTENNE TELECOMUNICAZIONI	2025	0,00	0,00	0,00	0,00	0,00	0,00	0,00	0,00	0,00
		2026	0,00	0,00	0,00	0,00	0,00	0,00	0,00	0,00	
		2027	0,00	0,00	0,00	0,00	0,00	0,00	0,00	0,00	
08011.04.1351	CONTRIBUTO ESCAVAZIONE CAVA QUOTA REGIONALE LR 35/15	2025	400,00	0,00	400,00	0,00	0,00	0,00	400,00	0,00	0,00
		2026	400,00	0,00	400,00	0,00	0,00	0,00	400,00	0,00	
		2027	400,00	0,00	400,00	0,00	0,00	0,00	400,00	0,00	
08011.04.1352	CONTRIBUTO ESCAVAZIONE CAVA QUOTA ASL LR 35/15	2025	400,00	0,00	400,00	0,00	0,00	0,00	400,00	0,00	0,00
		2026	400,00	0,00	400,00	0,00	0,00	0,00	400,00	0,00	
		2027	400,00	0,00	400,00	0,00	0,00	0,00	400,00	0,00	

Codifica	Descrizione (RS) Responsabile di servizio (RP) Responsabile di procedimento	Anno comp.	previsione (A)	variazioni (C - A)	asestato (C)	impegnato (D)	prenotato (F)	speso (G)	disponibilità (I=C-D-F)	% impegn. (E=D/C)	% speso (H=G/D)
		2026	500,00	0,00	500,00	0,00	0,00	0,00	500,00	0,00	
		2027	500,00	0,00	500,00	0,00	0,00	0,00	500,00	0,00	
	Resp.: Servizio Progettazione e Direzione Lavori		13.898.480,40	0,00	13.898.480,40	1.162.023,57	0,00	2.746,00	12.736.456,83	8,36	0,24
			5.432.722,66	0,00	5.432.722,66	5.000,00	0,00		5.427.722,66	0,09	
			19.532.722,66	0,00	19.532.722,66	5.000,00	0,00		19.527.722,66	0,03	
01021.03.013901	CARBURANTI	2025	1.200,00	0,00	1.200,00	1.200,00	0,00	0,00	0,00	100,00	0,00
		2026	1.200,00	0,00	1.200,00	0,00	0,00	0,00	1.200,00	0,00	
		2027	1.200,00	0,00	1.200,00	0,00	0,00	0,00	1.200,00	0,00	
01021.03.013903	ALTRI BENI DI CONSUMO	2025	500,00	0,00	500,00	0,00	0,00	0,00	500,00	0,00	0,00
		2026	500,00	0,00	500,00	0,00	0,00	0,00	500,00	0,00	
		2027	500,00	0,00	500,00	0,00	0,00	0,00	500,00	0,00	
01021.03.0194	GEST. UFFICI - PREST. SERV IZI (U.T.)	2025	500,00	0,00	500,00	0,00	0,00	0,00	500,00	0,00	0,00
		2026	500,00	0,00	500,00	0,00	0,00	0,00	500,00	0,00	
		2027	500,00	0,00	500,00	0,00	0,00	0,00	500,00	0,00	
01021.03.0196	MANUTENZIONE AUTOMEZZI	2025	500,00	0,00	500,00	0,00	0,00	0,00	500,00	0,00	0,00
		2026	500,00	0,00	500,00	0,00	0,00	0,00	500,00	0,00	
		2027	500,00	0,00	500,00	0,00	0,00	0,00	500,00	0,00	
01021.03.0197	MANUTENZIONE IMMOBILI	2025	500,00	0,00	500,00	0,00	0,00	0,00	500,00	0,00	0,00
		2026	500,00	0,00	500,00	0,00	0,00	0,00	500,00	0,00	
		2027	500,00	0,00	500,00	0,00	0,00	0,00	500,00	0,00	
01051.02.0369	TASSA DI CIRCOLAZIONE AUTOMEZZI A NOLEGGIO	2025	1.000,00	0,00	1.000,00	0,00	0,00	0,00	1.000,00	0,00	0,00
		2026	1.000,00	0,00	1.000,00	0,00	0,00	0,00	1.000,00	0,00	
		2027	1.000,00	0,00	1.000,00	0,00	0,00	0,00	1.000,00	0,00	

Codifica	Descrizione	Anno comp.	previsione (A)	variazioni (C - A)	asestato (C)	impegnato (D)	prenotato (F)	speso (G)	disponibilità (I=C-D-F)	% impegn. (E=D/C)	% speso (H=G/D)
	(RS) Responsabile di servizio (RP) Responsabile di procedimento										
01051.03.027701	CARBURANTI	2025	8.000,00	0,00	8.000,00	8.000,00	0,00	0,00	0,00	100,00	0,00
		2026	8.000,00	0,00	8.000,00	0,00	0,00	0,00	8.000,00	0,00	
		2027	8.000,00	0,00	8.000,00	0,00	0,00	0,00	8.000,00	0,00	
01051.03.027703	ALTRI BENI DI CONSUMO	2025	30.000,00	0,00	30.000,00	1.568,92	0,00	0,00	28.431,08	5,23	0,00
		2026	30.000,00	0,00	30.000,00	0,00	0,00	0,00	30.000,00	0,00	
		2027	30.000,00	0,00	30.000,00	0,00	0,00	0,00	30.000,00	0,00	
01051.03.027704	ACQUISTO BENI DI CONSUMO	2025	600,00	0,00	600,00	0,00	0,00	0,00	600,00	0,00	0,00
		2026	600,00	0,00	600,00	0,00	0,00	0,00	600,00	0,00	
		2027	600,00	0,00	600,00	0,00	0,00	0,00	600,00	0,00	
01051.03.028601	UTENZE GAS METANO	2025	30.000,00	0,00	30.000,00	20.500,00	0,00	0,00	9.500,00	68,33	0,00
		2026	30.000,00	0,00	30.000,00	0,00	0,00	0,00	30.000,00	0,00	
		2027	30.000,00	0,00	30.000,00	0,00	0,00	0,00	30.000,00	0,00	
01051.03.028602	UTENZE ENEL	2025	75.000,00	0,00	75.000,00	0,00	0,00	0,00	75.000,00	0,00	0,00
		2026	75.000,00	0,00	75.000,00	0,00	0,00	0,00	75.000,00	0,00	
		2027	75.000,00	0,00	75.000,00	0,00	0,00	0,00	75.000,00	0,00	
01051.03.028603	ALTRE PRESTAZIONI	2025	30.000,00	0,00	30.000,00	1.273,00	0,00	91,00	28.727,00	4,24	7,15
		2026	30.000,00	0,00	30.000,00	0,00	0,00	0,00	30.000,00	0,00	
		2027	30.000,00	0,00	30.000,00	0,00	0,00	0,00	30.000,00	0,00	
01051.03.028604	UTENZE IDRICHE INTERO COMUNE	2025	2.800,00	0,00	2.800,00	0,00	0,00	0,00	2.800,00	0,00	0,00
		2026	2.800,00	0,00	2.800,00	0,00	0,00	0,00	2.800,00	0,00	
		2027	2.800,00	0,00	2.800,00	0,00	0,00	0,00	2.800,00	0,00	
01051.03.028606	PRESTAZIONI DI SERVIZI	2025	5.000,00	0,00	5.000,00	0,00	0,00	0,00	5.000,00	0,00	0,00
		2026	5.000,00	0,00	5.000,00	0,00	0,00	0,00	5.000,00	0,00	
		2027	5.000,00	0,00	5.000,00	0,00	0,00	0,00	5.000,00	0,00	
01051.03.028607	MANUT. IMPIANTI PER INTERVENTI STRAORDINARI	2025	20.000,00	0,00	20.000,00	4.053,35	0,00	0,00	15.946,65	20,27	0,00
		2026	20.000,00	0,00	20.000,00	0,00	0,00	0,00	20.000,00	0,00	
		2027	20.000,00	0,00	20.000,00	0,00	0,00	0,00	20.000,00	0,00	

Codifica	Descrizione	Anno comp.	previsione (A)	variazioni (C - A)	asestato (C)	impegnato (D)	prenotato (F)	speso (G)	disponibilità (I=C-D-F)	% impegn. (E=D/C)	% speso (H=G/D)
	(RS) Responsabile di servizio (RP) Responsabile di procedimento										
01051.03.028608	COND. E MANUT. IMPIANTO RISCALDAMENTO E CONDIZ.	2025	5.000,00	0,00	5.000,00	2.440,00	0,00	0,00	2.560,00	48,80	0,00
		2026	5.000,00	0,00	5.000,00	0,00	0,00	0,00	5.000,00	0,00	
		2027	5.000,00	0,00	5.000,00	0,00	0,00	0,00	5.000,00	0,00	
01051.03.028609	MANUTENZIONE AUTOMEZZI	2025	3.000,00	0,00	3.000,00	0,00	0,00	0,00	3.000,00	0,00	0,00
		2026	3.000,00	0,00	3.000,00	0,00	0,00	0,00	3.000,00	0,00	
		2027	3.000,00	0,00	3.000,00	0,00	0,00	0,00	3.000,00	0,00	
01051.03.028610	MANUTENZIONE IMMOBILI	2025	5.000,00	0,00	5.000,00	0,00	0,00	0,00	5.000,00	0,00	0,00
		2026	5.000,00	0,00	5.000,00	0,00	0,00	0,00	5.000,00	0,00	
		2027	5.000,00	0,00	5.000,00	0,00	0,00	0,00	5.000,00	0,00	
01051.03.028611	MANUTENZIONE IMPIANTI SOLLEVAMENTO E ANTINCENDIO	2025	18.000,00	0,00	18.000,00	4.107,12	0,00	0,00	13.892,88	22,82	0,00
		2026	18.000,00	0,00	18.000,00	0,00	0,00	0,00	18.000,00	0,00	
		2027	18.000,00	0,00	18.000,00	0,00	0,00	0,00	18.000,00	0,00	
01051.03.0288	MANUTENZIONE IMPIANTI ELETTRICI EDIFICI COMUNALI	2025	5.000,00	0,00	5.000,00	0,00	0,00	0,00	5.000,00	0,00	0,00
		2026	5.000,00	0,00	5.000,00	0,00	0,00	0,00	5.000,00	0,00	
		2027	5.000,00	0,00	5.000,00	0,00	0,00	0,00	5.000,00	0,00	
01051.03.0299	CANONI OCCUPAZIONE AREE DEMANIALI	2025	8.000,00	0,00	8.000,00	0,00	0,00	0,00	8.000,00	0,00	0,00
		2026	8.000,00	0,00	8.000,00	0,00	0,00	0,00	8.000,00	0,00	
		2027	8.000,00	0,00	8.000,00	0,00	0,00	0,00	8.000,00	0,00	
01051.03.033501	CARBURANTI	2025	1.000,00	0,00	1.000,00	1.000,00	0,00	0,00	0,00	100,00	0,00
		2026	1.000,00	0,00	1.000,00	0,00	0,00	0,00	1.000,00	0,00	
		2027	1.000,00	0,00	1.000,00	0,00	0,00	0,00	1.000,00	0,00	
01051.03.1949	MANUTENZIONE ORDINARIA IMMOBILI	2025	5.000,00	0,00	5.000,00	0,00	0,00	0,00	5.000,00	0,00	0,00
		2026	5.000,00	0,00	5.000,00	0,00	0,00	0,00	5.000,00	0,00	
		2027	5.000,00	0,00	5.000,00	0,00	0,00	0,00	5.000,00	0,00	
01051.03.1950	SPESE SU FITTI ATTIVI	2025	0,00	0,00	0,00	0,00	0,00	0,00	0,00	0,00	0,00
		2026	0,00	0,00	0,00	0,00	0,00	0,00	0,00	0,00	
		2027	0,00	0,00	0,00	0,00	0,00	0,00	0,00	0,00	

Codifica	Descrizione	Anno comp.	previsione (A)	variazioni (C - A)	asestato (C)	impegnato (D)	prenotato (F)	speso (G)	disponibilità (I=C-D-F)	% impegn. (E=D/C)	% speso (H=G/D)
	(RS) Responsabile di servizio (RP) Responsabile di procedimento										
01051.03.1951	NOLEGGIO AUTO A LUNGO TERMINE	2025	20.132,48	0,00	20.132,48	5.868,28	0,00	0,00	14.264,20	29,15	0,00
		2026	20.132,48	0,00	20.132,48	0,00	0,00	0,00	20.132,48	0,00	
		2027	20.132,48	0,00	20.132,48	0,00	0,00	0,00	20.132,48	0,00	
01051.03.1952	CANONE PROJECT GESTIONE IMPIANTO TERMICI	2025	0,00	0,00	0,00	0,00	0,00	0,00	0,00	0,00	0,00
		2026	0,00	0,00	0,00	0,00	0,00	0,00	0,00	0,00	
		2027	0,00	0,00	0,00	0,00	0,00	0,00	0,00	0,00	
01051.03.1953	SERVIZIO DI TERZO RESPONSABILE	2025	15.000,00	0,00	15.000,00	12.426,90	0,00	0,00	2.573,10	82,85	0,00
		2026	15.000,00	0,00	15.000,00	0,00	0,00	0,00	15.000,00	0,00	
		2027	15.000,00	0,00	15.000,00	0,00	0,00	0,00	15.000,00	0,00	
01051.03.1955	AFFITTO FONDO VIA TANZINI	2025	7.200,00	0,00	7.200,00	7.200,00	0,00	2.400,00	0,00	100,00	33,33
		2026	7.200,00	0,00	7.200,00	0,00	0,00	0,00	7.200,00	0,00	
		2027	7.200,00	0,00	7.200,00	0,00	0,00	0,00	7.200,00	0,00	
01052.02.2229	INTERVENTI DI MANUTENZIONE STRAORDINARIA SU PATRIMONIO	2025	0,00	0,00	0,00	0,00	0,00	0,00	0,00	0,00	0,00
		2026	0,00	0,00	0,00	0,00	0,00	0,00	0,00	0,00	
		2027	0,00	0,00	0,00	0,00	0,00	0,00	0,00	0,00	
01052.02.2233	INTERVENTI STRAORDINARI SU EX TRIBUNALE	2025	800.000,00	0,00	800.000,00	0,00	0,00	0,00	800.000,00	0,00	0,00
		2026	0,00	0,00	0,00	0,00	0,00	0,00	0,00	0,00	
		2027	0,00	0,00	0,00	0,00	0,00	0,00	0,00	0,00	
01052.02.2347	MANUTEZIONE PATRIMONIO	2025	0,00	0,00	0,00	0,00	0,00	0,00	0,00	0,00	0,00
		2026	91.500,00	0,00	91.500,00	0,00	0,00	0,00	91.500,00	0,00	
		2027	101.500,00	0,00	101.500,00	0,00	0,00	0,00	101.500,00	0,00	
01052.02.2358	PNRR - M2C4 _ Inv. 2.2 B - CUP J82F23000240006 INSTALLAZIONE DI FONTANELLO PER DISTRIBUTORE ACQUA NEL CAPOLUOGO	2025	0,00	0,00	0,00	0,00	0,00	0,00	0,00	0,00	0,00
		2026	0,00	0,00	0,00	0,00	0,00	0,00	0,00	0,00	
		2027	0,00	0,00	0,00	0,00	0,00	0,00	0,00	0,00	
01052.02.2362	ACQUISTO ARREDI E ATTEZZATURE	2025	0,00	0,00	0,00	0,00	0,00	0,00	0,00	0,00	0,00
		2026	0,00	0,00	0,00	0,00	0,00	0,00	0,00	0,00	
		2027	0,00	0,00	0,00	0,00	0,00	0,00	0,00	0,00	

Codifica	Descrizione	Anno comp.	previsione (A)	variazioni (C - A)	asestato (C)	impegnato (D)	prenotato (F)	speso (G)	disponibilità (I=C-D-F)	% impegn. (E=D/C)	% speso (H=G/D)
	(RS) Responsabile di servizio (RP) Responsabile di procedimento										
01052.02.2365	INTERVENTI DECORO URBANO PATRIMONIO FINANZIATO DA ONERI	2025	93.505,34	0,00	93.505,34	0,00	0,00	0,00	93.505,34	0,00	0,00
		2026	150.000,00	0,00	150.000,00	0,00	0,00	0,00	150.000,00	0,00	
		2027	150.000,00	0,00	150.000,00	0,00	0,00	0,00	150.000,00	0,00	
01052.02.2366	MIGLIORAMENTO SISMICO PALAZZO COMUNALE FINANZIATO DA R.T.	2025	2.100.000,00	0,00	2.100.000,00	0,00	0,00	0,00	2.100.000,00	0,00	0,00
		2026	0,00	0,00	0,00	0,00	0,00	0,00	0,00	0,00	
		2027	0,00	0,00	0,00	0,00	0,00	0,00	0,00	0,00	
01052.02.2367	MANUTENZIONE STRAORDINARIA COPERTURA IMMOBILE FILARMONICA	2025	0,00	0,00	0,00	0,00	0,00	0,00	0,00	0,00	0,00
		2026	200.000,00	0,00	200.000,00	0,00	0,00	0,00	200.000,00	0,00	
		2027	0,00	0,00	0,00	0,00	0,00	0,00	0,00	0,00	
01052.02.2368	DEMOLIZIONE E RICOSTRUZIONE IMMOBILE COLORI DA MONDO DOCCIA	2025	0,00	0,00	0,00	0,00	0,00	0,00	0,00	0,00	0,00
		2026	0,00	0,00	0,00	0,00	0,00	0,00	0,00	0,00	
		2027	800.000,00	0,00	800.000,00	0,00	0,00	0,00	800.000,00	0,00	
01061.03.033502	L.626/94 - DISPOSITIVI DI PROTEZIONE INDIVIDUALE	2025	1.000,00	0,00	1.000,00	0,00	0,00	0,00	1.000,00	0,00	0,00
		2026	1.000,00	0,00	1.000,00	0,00	0,00	0,00	1.000,00	0,00	
		2027	1.000,00	0,00	1.000,00	0,00	0,00	0,00	1.000,00	0,00	
01061.03.033503	ALTRI BENI DI CONSUMO	2025	800,00	0,00	800,00	0,00	0,00	0,00	800,00	0,00	0,00
		2026	800,00	0,00	800,00	0,00	0,00	0,00	800,00	0,00	
		2027	800,00	0,00	800,00	0,00	0,00	0,00	800,00	0,00	
01061.03.0338	CONTRIBUTO AUTORITÀ CONTRATTI PUBBLICI	2025	400,00	0,00	400,00	35,00	0,00	35,00	365,00	8,75	100,00
		2026	400,00	0,00	400,00	0,00	0,00	0,00	400,00	0,00	
		2027	400,00	0,00	400,00	0,00	0,00	0,00	400,00	0,00	
01061.03.0343	PRESTAZIONI DI SERVIZIO UFFICIO LLPP	2025	1.000,00	0,00	1.000,00	1.000,00	0,00	0,00	0,00	100,00	0,00
		2026	1.000,00	0,00	1.000,00	0,00	0,00	0,00	1.000,00	0,00	
		2027	1.000,00	0,00	1.000,00	0,00	0,00	0,00	1.000,00	0,00	
01061.03.0345	PRESTAZIONE DI SERVIZIO PER SERVIZIO LAVORI PUBBLICI	2025	600,00	0,00	600,00	150,00	0,00	150,00	450,00	25,00	100,00
		2026	600,00	0,00	600,00	0,00	0,00	0,00	600,00	0,00	
		2027	600,00	0,00	600,00	0,00	0,00	0,00	600,00	0,00	

Codifica	Descrizione (RS) Responsabile di servizio (RP) Responsabile di procedimento	Anno comp.	previsione (A)	variazioni (C - A)	asestato (C)	impegnato (D)	prenotato (F)	speso (G)	disponibilità (I=C-D-F)	% impegn. (E=D/C)	% speso (H=G/D)
01061.03.0350	SICUREZZA LUOGHI DI LAVORO P.S.	2025	500,00	0,00	500,00	0,00	0,00	0,00	500,00	0,00	0,00
		2026	500,00	0,00	500,00	0,00	0,00	0,00	500,00	0,00	
		2027	500,00	0,00	500,00	0,00	0,00	0,00	500,00	0,00	
01061.03.0351	SPESE PER NOTIFICA PROCEDIMENTI ESPROPRIATIVI	2025	100,00	0,00	100,00	0,00	0,00	0,00	100,00	0,00	0,00
		2026	100,00	0,00	100,00	0,00	0,00	0,00	100,00	0,00	
		2027	100,00	0,00	100,00	0,00	0,00	0,00	100,00	0,00	
01061.03.0400	SPESE NOTIFICA ATTI U.T.	2025	80,00	0,00	80,00	0,00	0,00	0,00	80,00	0,00	0,00
		2026	80,00	0,00	80,00	0,00	0,00	0,00	80,00	0,00	
		2027	80,00	0,00	80,00	0,00	0,00	0,00	80,00	0,00	
01061.09.0002	RIMBORSO SPESE INDEBITE UFFICIO TECNICO	2025	0,00	0,00	0,00	0,00	0,00	0,00	0,00	0,00	0,00
		2026	0,00	0,00	0,00	0,00	0,00	0,00	0,00	0,00	
		2027	0,00	0,00	0,00	0,00	0,00	0,00	0,00	0,00	
01062.02.2306	"SPESE PER INCARICHI, PROG ETT. SETT. LL. PP. E PATRIMONIO"	2025	0,00	0,00	0,00	0,00	0,00	0,00	0,00	0,00	0,00
		2026	0,00	0,00	0,00	0,00	0,00	0,00	0,00	0,00	
		2027	0,00	0,00	0,00	0,00	0,00	0,00	0,00	0,00	
01062.02.2321	SPESE DA FONDO INCENTIVI PROGETTAZIONI	2025	10.000,00	0,00	10.000,00	0,00	0,00	0,00	10.000,00	0,00	0,00
		2026	10.000,00	0,00	10.000,00	0,00	0,00	0,00	10.000,00	0,00	
		2027	10.000,00	0,00	10.000,00	0,00	0,00	0,00	10.000,00	0,00	
03011.03.056901	CARBURANTI	2025	7.000,00	0,00	7.000,00	7.000,00	0,00	0,00	0,00	100,00	0,00
		2026	7.000,00	0,00	7.000,00	0,00	0,00	0,00	7.000,00	0,00	
		2027	7.000,00	0,00	7.000,00	0,00	0,00	0,00	7.000,00	0,00	
03011.03.056903	ALTRI BENI DI CONSUMO	2025	500,00	0,00	500,00	0,00	0,00	0,00	500,00	0,00	0,00
		2026	500,00	0,00	500,00	0,00	0,00	0,00	500,00	0,00	
		2027	500,00	0,00	500,00	0,00	0,00	0,00	500,00	0,00	
03011.03.0579	PRESTAZIONI DI SERVIZIO PER MANUTEZIONI VARIE	2025	1.000,00	0,00	1.000,00	0,00	0,00	0,00	1.000,00	0,00	0,00
		2026	1.000,00	0,00	1.000,00	0,00	0,00	0,00	1.000,00	0,00	
		2027	1.000,00	0,00	1.000,00	0,00	0,00	0,00	1.000,00	0,00	

Codifica	Descrizione	Anno comp.	previsione (A)	variazioni (C - A)	asestato (C)	impegnato (D)	prenotato (F)	speso (G)	disponibilità (I=C-D-F)	% impegn. (E=D/C)	% speso (H=G/D)
	(RS) Responsabile di servizio (RP) Responsabile di procedimento										
03011.03.157503	GEST. UFF.(TECN) - ALTRE PRESTAZIONI	2025	800,00	0,00	800,00	0,00	0,00	0,00	800,00	0,00	0,00
		2026	800,00	0,00	800,00	0,00	0,00	0,00	800,00	0,00	
		2027	800,00	0,00	800,00	0,00	0,00	0,00	800,00	0,00	
03011.03.157505	MANUTEZIONE AUTOMEZZI	2025	700,00	0,00	700,00	0,00	0,00	0,00	700,00	0,00	0,00
		2026	700,00	0,00	700,00	0,00	0,00	0,00	700,00	0,00	
		2027	700,00	0,00	700,00	0,00	0,00	0,00	700,00	0,00	
03011.03.157506	MANUTENZIONE IMMOBILI	2025	500,00	0,00	500,00	0,00	0,00	0,00	500,00	0,00	0,00
		2026	500,00	0,00	500,00	0,00	0,00	0,00	500,00	0,00	
		2027	500,00	0,00	500,00	0,00	0,00	0,00	500,00	0,00	
03011.03.1586	PRESTAZIONI DI SERVIZIO INTERVENTI VIABILITA' FINANZIATI DA 142 CDS	2025	1.500,00	0,00	1.500,00	0,00	0,00	0,00	1.500,00	0,00	0,00
		2026	1.500,00	0,00	1.500,00	0,00	0,00	0,00	1.500,00	0,00	
		2027	1.500,00	0,00	1.500,00	0,00	0,00	0,00	1.500,00	0,00	
03011.03.1587	ACQUISTO BENI VIABILITA' FINANZIATI DA ART 142 CDS	2025	0,00	0,00	0,00	0,00	0,00	0,00	0,00	0,00	0,00
		2026	0,00	0,00	0,00	0,00	0,00	0,00	0,00	0,00	
		2027	0,00	0,00	0,00	0,00	0,00	0,00	0,00	0,00	
04011.03.0615	MANUTENZIONI STRAORDINARIE A.B.	2025	500,00	0,00	500,00	0,00	0,00	0,00	500,00	0,00	0,00
		2026	500,00	0,00	500,00	0,00	0,00	0,00	500,00	0,00	
		2027	500,00	0,00	500,00	0,00	0,00	0,00	500,00	0,00	
04011.03.0617	S.MATERNE - ACQ. BENI FINA NZ. OO.UU.	2025	5.000,00	0,00	5.000,00	0,00	0,00	0,00	5.000,00	0,00	0,00
		2026	5.000,00	0,00	5.000,00	0,00	0,00	0,00	5.000,00	0,00	
		2027	5.000,00	0,00	5.000,00	0,00	0,00	0,00	5.000,00	0,00	
04011.03.061901	SC. MAT. - UTENZE GAS METANO	2025	19.000,00	0,00	19.000,00	14.000,00	0,00	0,00	5.000,00	73,68	0,00
		2026	19.000,00	0,00	19.000,00	0,00	0,00	0,00	19.000,00	0,00	
		2027	19.000,00	0,00	19.000,00	0,00	0,00	0,00	19.000,00	0,00	
04011.03.061902	SC. MAT. - UTENZE ENEL	2025	20.000,00	0,00	20.000,00	0,00	0,00	0,00	20.000,00	0,00	0,00
		2026	30.000,00	0,00	30.000,00	0,00	0,00	0,00	30.000,00	0,00	
		2027	30.000,00	0,00	30.000,00	0,00	0,00	0,00	30.000,00	0,00	

Codifica	Descrizione	Anno comp.	previsione (A)	variazioni (C - A)	assestato (C)	impegnato (D)	prenotato (F)	speso (G)	disponibilità (I=C-D-F)	% impegn. (E=D/C)	% speso (H=G/D)
	(RS) Responsabile di servizio (RP) Responsabile di procedimento										
04011.03.061903	SC. MAT. - ALTRE PRESTAZIONI	2025	1.000,00	0,00	1.000,00	0,00	0,00	0,00	1.000,00	0,00	0,00
		2026	1.000,00	0,00	1.000,00	0,00	0,00	0,00	1.000,00	0,00	
		2027	1.000,00	0,00	1.000,00	0,00	0,00	0,00	1.000,00	0,00	
04011.03.061904	SC. MAT. - UTENZE IDRICHE	2025	3.000,00	0,00	3.000,00	0,00	0,00	0,00	3.000,00	0,00	0,00
		2026	3.000,00	0,00	3.000,00	0,00	0,00	0,00	3.000,00	0,00	
		2027	3.000,00	0,00	3.000,00	0,00	0,00	0,00	3.000,00	0,00	
04011.03.0621	MANUTENZIONI STRAORDINARIE P.S.	2025	1.000,00	0,00	1.000,00	366,00	0,00	0,00	634,00	36,60	0,00
		2026	1.000,00	0,00	1.000,00	0,00	0,00	0,00	1.000,00	0,00	
		2027	1.000,00	0,00	1.000,00	0,00	0,00	0,00	1.000,00	0,00	
04012.02.2466	PNRR ADEGUAMENTO SISMICO SCUOLA MUNARI	2025	0,00	0,00	0,00	0,00	0,00	0,00	0,00	0,00	0,00
		2026	960.000,00	0,00	960.000,00	0,00	0,00	0,00	960.000,00	0,00	
		2027	0,00	0,00	0,00	0,00	0,00	0,00	0,00	0,00	
04012.02.2467	VULNERABILITA' SISMICA SCUOLA M. HACK	2025	0,00	0,00	0,00	0,00	0,00	0,00	0,00	0,00	0,00
		2026	0,00	0,00	0,00	0,00	0,00	0,00	0,00	0,00	
		2027	0,00	0,00	0,00	0,00	0,00	0,00	0,00	0,00	
04021.03.0655	MANUTENZIONI STRAORDINARIE A.B.	2025	1.000,00	0,00	1.000,00	0,00	0,00	0,00	1.000,00	0,00	0,00
		2026	1.000,00	0,00	1.000,00	0,00	0,00	0,00	1.000,00	0,00	
		2027	1.000,00	0,00	1.000,00	0,00	0,00	0,00	1.000,00	0,00	
04021.03.0657	SC. ELEM. - ACQ. BENI FINA NZ. OO.UU.	2025	3.000,00	0,00	3.000,00	0,00	0,00	0,00	3.000,00	0,00	0,00
		2026	3.000,00	0,00	3.000,00	0,00	0,00	0,00	3.000,00	0,00	
		2027	3.000,00	0,00	3.000,00	0,00	0,00	0,00	3.000,00	0,00	
04021.03.065901	SC. ELEM. - UTENZE GAS METANO	2025	90.000,00	0,00	90.000,00	58.000,00	0,00	0,00	32.000,00	64,44	0,00
		2026	100.000,00	0,00	100.000,00	0,00	0,00	0,00	100.000,00	0,00	
		2027	100.000,00	0,00	100.000,00	0,00	0,00	0,00	100.000,00	0,00	
04021.03.065902	SC. ELEM. - UTENZE ENEL	2025	30.000,00	0,00	30.000,00	0,00	0,00	0,00	30.000,00	0,00	0,00
		2026	40.000,00	0,00	40.000,00	0,00	0,00	0,00	40.000,00	0,00	
		2027	40.000,00	0,00	40.000,00	0,00	0,00	0,00	40.000,00	0,00	

Codifica	Descrizione	Anno comp.	previsione (A)	variazioni (C - A)	assestato (C)	impegnato (D)	prenotato (F)	speso (G)	disponibilità (I=C-D-F)	% impegn. (E=D/C)	% speso (H=G/D)
	(RS) Responsabile di servizio (RP) Responsabile di procedimento										
04021.03.065903	SC. ELEM. - ALTRE PRESTAZIONI	2025	3.000,00	0,00	3.000,00	0,00	0,00	0,00	3.000,00	0,00	0,00
		2026	3.000,00	0,00	3.000,00	0,00	0,00	0,00	3.000,00	0,00	
		2027	3.000,00	0,00	3.000,00	0,00	0,00	0,00	3.000,00	0,00	
04021.03.065904	SC. ELEM. - UTENZE IDRICHE	2025	4.600,00	0,00	4.600,00	0,00	0,00	0,00	4.600,00	0,00	0,00
		2026	4.600,00	0,00	4.600,00	0,00	0,00	0,00	4.600,00	0,00	
		2027	4.600,00	0,00	4.600,00	0,00	0,00	0,00	4.600,00	0,00	
04021.03.0663	MANUTENZIONE STRAORDINARIE P.S.	2025	3.000,00	0,00	3.000,00	0,00	0,00	0,00	3.000,00	0,00	0,00
		2026	3.000,00	0,00	3.000,00	0,00	0,00	0,00	3.000,00	0,00	
		2027	3.000,00	0,00	3.000,00	0,00	0,00	0,00	3.000,00	0,00	
04021.03.0690	ACQUISTO BENI DI CONSUMO PER MANUTENZIONE SCUOLE MEDIE	2025	2.000,00	0,00	2.000,00	0,00	0,00	0,00	2.000,00	0,00	0,00
		2026	2.000,00	0,00	2.000,00	0,00	0,00	0,00	2.000,00	0,00	
		2027	2.000,00	0,00	2.000,00	0,00	0,00	0,00	2.000,00	0,00	
04021.03.069201	SC. MEDIE - UTENZE GAS METANO	2025	40.000,00	0,00	40.000,00	17.000,00	0,00	0,00	23.000,00	42,50	0,00
		2026	40.000,00	0,00	40.000,00	0,00	0,00	0,00	40.000,00	0,00	
		2027	40.000,00	0,00	40.000,00	0,00	0,00	0,00	40.000,00	0,00	
04021.03.069202	SC. MEDIE - UTENZE ENEL	2025	21.000,00	0,00	21.000,00	0,00	0,00	0,00	21.000,00	0,00	0,00
		2026	28.000,00	0,00	28.000,00	0,00	0,00	0,00	28.000,00	0,00	
		2027	28.000,00	0,00	28.000,00	0,00	0,00	0,00	28.000,00	0,00	
04021.03.069203	SC. MEDIE - ALTRE PRESTAZIONI	2025	2.000,00	0,00	2.000,00	0,00	0,00	0,00	2.000,00	0,00	0,00
		2026	2.000,00	0,00	2.000,00	0,00	0,00	0,00	2.000,00	0,00	
		2027	2.000,00	0,00	2.000,00	0,00	0,00	0,00	2.000,00	0,00	
04021.03.069204	SC. MEDIE - UTENZE IDRICHE	2025	700,00	0,00	700,00	0,00	0,00	0,00	700,00	0,00	0,00
		2026	700,00	0,00	700,00	0,00	0,00	0,00	700,00	0,00	
		2027	700,00	0,00	700,00	0,00	0,00	0,00	700,00	0,00	
04021.03.0693	MANUTENZIONI STRAORDINARIE A.B.	2025	1.000,00	0,00	1.000,00	0,00	0,00	0,00	1.000,00	0,00	0,00
		2026	1.000,00	0,00	1.000,00	0,00	0,00	0,00	1.000,00	0,00	
		2027	1.000,00	0,00	1.000,00	0,00	0,00	0,00	1.000,00	0,00	

Codifica	Descrizione (RS) Responsabile di servizio (RP) Responsabile di procedimento	Anno comp.	previsione (A)	variazioni (C - A)	asestato (C)	impegnato (D)	prenotato (F)	speso (G)	disponibilità (I=C-D-F)	% impegn. (E=D/C)	% speso (H=G/D)
		2026	3.000,00	0,00	3.000,00	0,00	0,00		3.000,00	0,00	
		2027	3.000,00	0,00	3.000,00	0,00	0,00		3.000,00	0,00	
04022.02.2460	MAN. STR. SCUOLE ELEMENTARI FINANZIATO AVANZO	2025	0,00	0,00	0,00	0,00	0,00	0,00	0,00	0,00	0,00
		2026	0,00	0,00	0,00	0,00	0,00		0,00	0,00	
		2027	0,00	0,00	0,00	0,00	0,00		0,00	0,00	
04022.02.2472	PNRR - M2C4 - Inv. 2.2 - J88E1900000004 MANUTENZIONE STRAORDINARIA SCUOLA DE AMICIS	2025	0,00	0,00	0,00	0,00	0,00	0,00	0,00	0,00	0,00
		2026	0,00	0,00	0,00	0,00	0,00		0,00	0,00	
		2027	0,00	0,00	0,00	0,00	0,00		0,00	0,00	
04022.02.2540	PNRR - M5C2 - Inv. 2.1 - CUP J88E19000000004 SCUOLA DE AMICIS	2025	0,00	0,00	0,00	0,00	0,00	0,00	0,00	0,00	0,00
		2026	0,00	0,00	0,00	0,00	0,00		0,00	0,00	
		2027	0,00	0,00	0,00	0,00	0,00		0,00	0,00	
04022.02.2542	ADEGUAMENTO SISMICO SCUOLA MONTEBONELLO	2025	0,00	0,00	0,00	0,00	0,00	0,00	0,00	0,00	0,00
		2026	0,00	0,00	0,00	0,00	0,00		0,00	0,00	
		2027	0,00	0,00	0,00	0,00	0,00		0,00	0,00	
04022.02.2543	ADEGUAMENTO SISMICO SCUOLA SIECI	2025	0,00	0,00	0,00	0,00	0,00	0,00	0,00	0,00	0,00
		2026	0,00	0,00	0,00	0,00	0,00		0,00	0,00	
		2027	0,00	0,00	0,00	0,00	0,00		0,00	0,00	
04022.02.2544	MANUTENZIONE STRAORDINARIA SCUOLA DE AMICIS	2025	0,00	0,00	0,00	0,00	0,00	0,00	0,00	0,00	0,00
		2026	0,00	0,00	0,00	0,00	0,00		0,00	0,00	
		2027	0,00	0,00	0,00	0,00	0,00		0,00	0,00	
04022.02.2545	INTERVENTI EFFICIENTAMENTO ENERGETICO SCUOLA GALILEI SIECI	2025	1.875.198,70	0,00	1.875.198,70	0,00	0,00	0,00	1.875.198,70	0,00	0,00
		2026	0,00	0,00	0,00	0,00	0,00		0,00	0,00	
		2027	0,00	0,00	0,00	0,00	0,00		0,00	0,00	
04022.02.2546	MANUTENZIONE STRAORDINARIA SCUOLA DE AMICIS FINANZIATA DA GSE	2025	0,00	0,00	0,00	0,00	0,00	0,00	0,00	0,00	0,00
		2026	0,00	0,00	0,00	0,00	0,00		0,00	0,00	
		2027	0,00	0,00	0,00	0,00	0,00		0,00	0,00	

Codifica	Descrizione	Anno comp.	previsione (A)	variazioni (C - A)	asestato (C)	impegnato (D)	prenotato (F)	speso (G)	disponibilità (I=C-D-F)	% impegn. (E=D/C)	% speso (H=G/D)
	(RS) Responsabile di servizio (RP) Responsabile di procedimento										
04022.02.2547	IMPIANTO FOTOVOLTAICO PALESTRA SCOLASTICA MONTEBONELLO FINANZIATA DA UNIONE	2025	0,00	0,00	0,00	0,00	0,00	0,00	0,00	0,00	0,00
		2026	0,00	0,00	0,00	0,00	0,00	0,00	0,00	0,00	0,00
		2027	0,00	0,00	0,00	0,00	0,00	0,00	0,00	0,00	0,00
04022.02.2548	NUOVO IMPIANTO FOTOVOLTAICO PRIMARIA SIECI FINANZIATO DA R.T.	2025	148.355,04	0,00	148.355,04	0,00	0,00	0,00	148.355,04	0,00	0,00
		2026	0,00	0,00	0,00	0,00	0,00	0,00	0,00	0,00	0,00
		2027	0,00	0,00	0,00	0,00	0,00	0,00	0,00	0,00	0,00
04022.02.2549	NUOVO IMPIANTO FOTOVOLTAICO PRIMARIA SIECI FINANZIATO DA ONERI	2025	113.050,66	0,00	113.050,66	0,00	0,00	0,00	113.050,66	0,00	0,00
		2026	0,00	0,00	0,00	0,00	0,00	0,00	0,00	0,00	0,00
		2027	0,00	0,00	0,00	0,00	0,00	0,00	0,00	0,00	0,00
04061.03.072601	TR. ALUNNI - CARBURANTI	2025	13.000,00	0,00	13.000,00	13.000,00	0,00	0,00	0,00	100,00	0,00
		2026	13.000,00	0,00	13.000,00	0,00	0,00	0,00	13.000,00	0,00	0,00
		2027	13.000,00	0,00	13.000,00	0,00	0,00	0,00	13.000,00	0,00	0,00
04061.03.072603	TR. ALUNNI - ALTRI BENI DI CONSUMO	2025	1.000,00	0,00	1.000,00	0,00	0,00	0,00	1.000,00	0,00	0,00
		2026	1.000,00	0,00	1.000,00	0,00	0,00	0,00	1.000,00	0,00	0,00
		2027	1.000,00	0,00	1.000,00	0,00	0,00	0,00	1.000,00	0,00	0,00
04061.03.073203	TR. ALUNNI - ALTRE PRESTAZIONI	2025	8.000,00	0,00	8.000,00	0,00	0,00	0,00	8.000,00	0,00	0,00
		2026	8.000,00	0,00	8.000,00	0,00	0,00	0,00	8.000,00	0,00	0,00
		2027	8.000,00	0,00	8.000,00	0,00	0,00	0,00	8.000,00	0,00	0,00
04061.03.0837	PUBBLICA ISTRUZIONE CARBURANTI	2025	500,00	0,00	500,00	500,00	0,00	0,00	0,00	100,00	0,00
		2026	500,00	0,00	500,00	0,00	0,00	0,00	500,00	0,00	0,00
		2027	500,00	0,00	500,00	0,00	0,00	0,00	500,00	0,00	0,00
04062.02.2565	PNRR - M2C4 - Inv. 2.2 A - CUP J84J23000550006 MANUTENZIONE STRAORDINARIA CON EFFICIENTAMENTO ENERGETICO DI EDIFICIO COMUNALE	2025	0,00	0,00	0,00	0,00	0,00	0,00	0,00	0,00	0,00
		2026	0,00	0,00	0,00	0,00	0,00	0,00	0,00	0,00	0,00
		2027	0,00	0,00	0,00	0,00	0,00	0,00	0,00	0,00	0,00
05012.02.2836	PONTE MEDICEO	2025	400.000,00	0,00	400.000,00	0,00	0,00	0,00	400.000,00	0,00	0,00
		2026	0,00	0,00	0,00	0,00	0,00	0,00	0,00	0,00	0,00
		2027	0,00	0,00	0,00	0,00	0,00	0,00	0,00	0,00	0,00

Codifica	Descrizione	Anno comp.	previsione (A)	variazioni (C - A)	asestato (C)	impegnato (D)	prenotato (F)	speso (G)	disponibilità (I=C-D-F)	% impegn. (E=D/C)	% speso (H=G/D)
	(RS) Responsabile di servizio (RP) Responsabile di procedimento										
05021.03.085603	GEST. UFFICI - ALTRI BENI DI CONSUMO	2025	1.000,00	0,00	1.000,00	0,00	0,00	0,00	1.000,00	0,00	0,00
		2026	1.000,00	0,00	1.000,00	0,00	0,00	0,00	1.000,00	0,00	
		2027	1.000,00	0,00	1.000,00	0,00	0,00	0,00	1.000,00	0,00	
05021.03.0864	MANUTENZIONE IMPIANTI	2025	1.000,00	0,00	1.000,00	0,00	0,00	0,00	1.000,00	0,00	0,00
		2026	1.000,00	0,00	1.000,00	0,00	0,00	0,00	1.000,00	0,00	
		2027	1.000,00	0,00	1.000,00	0,00	0,00	0,00	1.000,00	0,00	
05021.03.086501	GEST. UFFICI - UTENZE GAS METANO	2025	6.000,00	0,00	6.000,00	2.000,00	0,00	0,00	4.000,00	33,33	0,00
		2026	6.000,00	0,00	6.000,00	0,00	0,00	0,00	6.000,00	0,00	
		2027	6.000,00	0,00	6.000,00	0,00	0,00	0,00	6.000,00	0,00	
05021.03.086502	GEST. UFFICI - UTENZE ENEL	2025	8.000,00	0,00	8.000,00	0,00	0,00	0,00	8.000,00	0,00	0,00
		2026	8.000,00	0,00	8.000,00	0,00	0,00	0,00	8.000,00	0,00	
		2027	8.000,00	0,00	8.000,00	0,00	0,00	0,00	8.000,00	0,00	
05021.03.086503	GEST. UFFICI - ALTRE PRESTAZIONI	2025	1.000,00	0,00	1.000,00	0,00	0,00	0,00	1.000,00	0,00	0,00
		2026	1.000,00	0,00	1.000,00	0,00	0,00	0,00	1.000,00	0,00	
		2027	1.000,00	0,00	1.000,00	0,00	0,00	0,00	1.000,00	0,00	
05021.03.086504	GEST. UFFICI - UTENZE ACQUA	2025	350,00	0,00	350,00	0,00	0,00	0,00	350,00	0,00	0,00
		2026	350,00	0,00	350,00	0,00	0,00	0,00	350,00	0,00	
		2027	350,00	0,00	350,00	0,00	0,00	0,00	350,00	0,00	
05021.03.1040	EVENTI CULTURALI P.S.	2025	0,00	0,00	0,00	0,00	0,00	0,00	0,00	0,00	0,00
		2026	0,00	0,00	0,00	0,00	0,00	0,00	0,00	0,00	
		2027	0,00	0,00	0,00	0,00	0,00	0,00	0,00	0,00	
05021.03.1045	LE MURATINE ONERI PROMOZIONE E GESTIONE FINANZIATI DA CONTRIBUTO CR FIRENZE (cap.E 0003)	2025	0,00	0,00	0,00	0,00	0,00	0,00	0,00	0,00	0,00
		2026	0,00	0,00	0,00	0,00	0,00	0,00	0,00	0,00	
		2027	0,00	0,00	0,00	0,00	0,00	0,00	0,00	0,00	
05022.02.2631	INT.RISTRUTT. EX C.CHINI - PATRIMONIO	2025	0,00	0,00	0,00	0,00	0,00	0,00	0,00	0,00	0,00
		2026	0,00	0,00	0,00	0,00	0,00	0,00	0,00	0,00	
		2027	0,00	0,00	0,00	0,00	0,00	0,00	0,00	0,00	

Codifica	Descrizione	Anno comp.	previsione (A)	variazioni (C - A)	assestato (C)	impegnato (D)	prenotato (F)	speso (G)	disponibilità (I=C-D-F)	% impegn. (E=D/C)	% speso (H=G/D)
	(RS) Responsabile di servizio (RP) Responsabile di procedimento										
05022.02.2634	BANDO CITTA' MURATE FINANZIATO DA REGIONE TOSCANA (CAP. E. 2776)	2025	248.000,00	0,00	248.000,00	0,00	0,00	0,00	248.000,00	0,00	0,00
		2026	0,00	0,00	0,00	0,00	0,00	0,00	0,00	0,00	
		2027	0,00	0,00	0,00	0,00	0,00	0,00	0,00	0,00	
05022.02.2635	BANDO CITTA' MURATE FINANZIATO DA ONERI	2025	44.944,00	0,00	44.944,00	0,00	0,00	0,00	44.944,00	0,00	0,00
		2026	0,00	0,00	0,00	0,00	0,00	0,00	0,00	0,00	
		2027	0,00	0,00	0,00	0,00	0,00	0,00	0,00	0,00	
05022.02.2636	MANUTENZIONE STRAORDINARIA COPERTURA BIBLIOTECA	2025	0,00	0,00	0,00	0,00	0,00	0,00	0,00	0,00	0,00
		2026	800.000,00	0,00	800.000,00	0,00	0,00	0,00	800.000,00	0,00	
		2027	0,00	0,00	0,00	0,00	0,00	0,00	0,00	0,00	
06011.03.108603	IMP. SPORT. - ALTRI BENI DI CONSUMO	2025	800,00	0,00	800,00	0,00	0,00	0,00	800,00	0,00	0,00
		2026	800,00	0,00	800,00	0,00	0,00	0,00	800,00	0,00	
		2027	800,00	0,00	800,00	0,00	0,00	0,00	800,00	0,00	
06011.03.1087	ACQUISTO BENI PER MANUTENZIONE IMPIANTI SPORTIVI	2025	1.000,00	0,00	1.000,00	0,00	0,00	0,00	1.000,00	0,00	0,00
		2026	1.000,00	0,00	1.000,00	0,00	0,00	0,00	1.000,00	0,00	
		2027	1.000,00	0,00	1.000,00	0,00	0,00	0,00	1.000,00	0,00	
06011.03.1088	SPORT PER TUTTI - ACQUISTO BENI	2025	1.000,00	0,00	1.000,00	0,00	0,00	0,00	1.000,00	0,00	0,00
		2026	1.000,00	0,00	1.000,00	0,00	0,00	0,00	1.000,00	0,00	
		2027	1.000,00	0,00	1.000,00	0,00	0,00	0,00	1.000,00	0,00	
06011.03.1090	MANUTENZIONI STRAORDINARIE A.B.	2025	500,00	0,00	500,00	0,00	0,00	0,00	500,00	0,00	0,00
		2026	500,00	0,00	500,00	0,00	0,00	0,00	500,00	0,00	
		2027	500,00	0,00	500,00	0,00	0,00	0,00	500,00	0,00	
06011.03.109201	UTENZE GAS METANO IMP.SPORTIVI E PALESTRE	2025	8.000,00	0,00	8.000,00	6.000,00	0,00	0,00	2.000,00	75,00	0,00
		2026	8.000,00	0,00	8.000,00	0,00	0,00	0,00	8.000,00	0,00	
		2027	8.000,00	0,00	8.000,00	0,00	0,00	0,00	8.000,00	0,00	
06011.03.109202	UTENZE ENEL IMP.SPORTIVI E PALESTRE	2025	2.800,00	0,00	2.800,00	0,00	0,00	0,00	2.800,00	0,00	0,00
		2026	2.800,00	0,00	2.800,00	0,00	0,00	0,00	2.800,00	0,00	
		2027	2.800,00	0,00	2.800,00	0,00	0,00	0,00	2.800,00	0,00	

Codifica	Descrizione	Anno comp.	previsione (A)	variazioni (C - A)	asestato (C)	impegnato (D)	prenotato (F)	speso (G)	disponibilità (I=C-D-F)	% impegn. (E=D/C)	% speso (H=G/D)
	(RS) Responsabile di servizio (RP) Responsabile di procedimento										
06011.03.109203	ALTRE PRESTAZIONI IMP. SPORT.	2025	1.000,00	0,00	1.000,00	0,00	0,00	0,00	1.000,00	0,00	0,00
		2026	1.000,00	0,00	1.000,00	0,00	0,00	0,00	1.000,00	0,00	
		2027	1.000,00	0,00	1.000,00	0,00	0,00	0,00	1.000,00	0,00	
06011.03.109204	UTENZE IDRICHE IMP. SPORT.	2025	800,00	0,00	800,00	0,00	0,00	0,00	800,00	0,00	0,00
		2026	800,00	0,00	800,00	0,00	0,00	0,00	800,00	0,00	
		2027	800,00	0,00	800,00	0,00	0,00	0,00	800,00	0,00	
06011.03.1093	MANUTENZIONI STRAORDINARIE P.S.	2025	3.000,00	0,00	3.000,00	0,00	0,00	0,00	3.000,00	0,00	0,00
		2026	3.000,00	0,00	3.000,00	0,00	0,00	0,00	3.000,00	0,00	
		2027	3.000,00	0,00	3.000,00	0,00	0,00	0,00	3.000,00	0,00	
06011.03.1101	UTENZE PISCINA COMUNALE	2025	5.000,00	0,00	5.000,00	0,00	0,00	0,00	5.000,00	0,00	0,00
		2026	5.000,00	0,00	5.000,00	0,00	0,00	0,00	5.000,00	0,00	
		2027	5.000,00	0,00	5.000,00	0,00	0,00	0,00	5.000,00	0,00	
06011.03.1102	SPORTASSIEVE	2025	1.500,00	0,00	1.500,00	0,00	0,00	0,00	1.500,00	0,00	0,00
		2026	1.500,00	0,00	1.500,00	0,00	0,00	0,00	1.500,00	0,00	
		2027	1.500,00	0,00	1.500,00	0,00	0,00	0,00	1.500,00	0,00	
06011.03.1103	ORGANIZZAZIONE MANIFESTAZIONE SPORTASSIEVE	2025	1.000,00	0,00	1.000,00	0,00	0,00	0,00	1.000,00	0,00	0,00
		2026	1.000,00	0,00	1.000,00	0,00	0,00	0,00	1.000,00	0,00	
		2027	1.000,00	0,00	1.000,00	0,00	0,00	0,00	1.000,00	0,00	
06011.04.1103	CONTRIBUTO PER UTENZE PALESTRA BALDUCCI	2025	10.000,00	0,00	10.000,00	10.000,00	0,00	0,00	0,00	100,00	0,00
		2026	10.000,00	0,00	10.000,00	0,00	0,00	0,00	10.000,00	0,00	
		2027	10.000,00	0,00	10.000,00	0,00	0,00	0,00	10.000,00	0,00	
06011.04.1104	CONTR. GEST. PALESTRE	2025	0,00	0,00	0,00	0,00	0,00	0,00	0,00	0,00	0,00
		2026	0,00	0,00	0,00	0,00	0,00	0,00	0,00	0,00	
		2027	0,00	0,00	0,00	0,00	0,00	0,00	0,00	0,00	
06011.04.1106	CONTRIBUTI ASSOCIAZIONI SPORTIVE	2025	188.000,00	0,00	188.000,00	181.000,00	0,00	0,00	7.000,00	96,28	0,00
		2026	188.000,00	0,00	188.000,00	0,00	0,00	0,00	188.000,00	0,00	
		2027	188.000,00	0,00	188.000,00	0,00	0,00	0,00	188.000,00	0,00	

Codifica	Descrizione	Anno comp.	previsione (A)	variazioni (C - A)	asestato (C)	impegnato (D)	prenotato (F)	speso (G)	disponibilità (I=C-D-F)	% impegn. (E=D/C)	% speso (H=G/D)
	(RS) Responsabile di servizio (RP) Responsabile di procedimento										
06012.02.2650	INTERVENTI STRAORDINARI PISCINA COMUNALE	2025	3.500.000,00	0,00	3.500.000,00	0,00	0,00	0,00	3.500.000,00	0,00	0,00
		2026	0,00	0,00	0,00	0,00	0,00	0,00	0,00	0,00	
		2027	0,00	0,00	0,00	0,00	0,00	0,00	0,00	0,00	
06012.02.2669	INTERVENTO MANUTENZIONE STRAORDINARIA IMPIANTI SPORTIVI	2025	0,00	0,00	0,00	0,00	0,00	0,00	0,00	0,00	0,00
		2026	0,00	0,00	0,00	0,00	0,00	0,00	0,00	0,00	
		2027	0,00	0,00	0,00	0,00	0,00	0,00	0,00	0,00	
06012.02.2688	SPOGLIATOIO PISCINA FAGIOLI	2025	0,00	0,00	0,00	0,00	0,00	0,00	0,00	0,00	0,00
		2026	0,00	0,00	0,00	0,00	0,00	0,00	0,00	0,00	
		2027	0,00	0,00	0,00	0,00	0,00	0,00	0,00	0,00	
06012.02.2691	INTERVENTI PISCINA FINANZIATI CON AVANZO ABA	2025	0,00	0,00	0,00	0,00	0,00	0,00	0,00	0,00	0,00
		2026	0,00	0,00	0,00	0,00	0,00	0,00	0,00	0,00	
		2027	0,00	0,00	0,00	0,00	0,00	0,00	0,00	0,00	
06012.02.2692	PNRR - M5C2 - Inv.2.1 - CUP J81D21000020004 - PALESTRA G. GALILEI SIECI	2025	0,00	0,00	0,00	0,00	0,00	0,00	0,00	0,00	0,00
		2026	0,00	0,00	0,00	0,00	0,00	0,00	0,00	0,00	
		2027	0,00	0,00	0,00	0,00	0,00	0,00	0,00	0,00	
06012.02.2693	PNRR - M5C2 - Inv. 2.1 - CUP J89H19000770002 SPOGLIATOIO PISCINA SCOPERTA	2025	0,00	0,00	0,00	0,00	0,00	0,00	0,00	0,00	0,00
		2026	0,00	0,00	0,00	0,00	0,00	0,00	0,00	0,00	
		2027	0,00	0,00	0,00	0,00	0,00	0,00	0,00	0,00	
06012.02.2694	PNRR - M5C2 - Inv. 2.1 - CUP J87H2100184001 CITTADILLA DELLO SPORT	2025	0,00	0,00	0,00	0,00	0,00	0,00	0,00	0,00	0,00
		2026	0,00	0,00	0,00	0,00	0,00	0,00	0,00	0,00	
		2027	0,00	0,00	0,00	0,00	0,00	0,00	0,00	0,00	
06012.02.2695	PNRR- M4C1- Inv.1.3 - CUP J81B22000880006 PALESTRA SCUOLA CALVINO	2025	0,00	0,00	0,00	0,00	0,00	0,00	0,00	0,00	0,00
		2026	0,00	0,00	0,00	0,00	0,00	0,00	0,00	0,00	
		2027	0,00	0,00	0,00	0,00	0,00	0,00	0,00	0,00	
06012.02.2697	PNRR - M2C4 - Inv. 2.2 A - CUP J84J23000540006 EFFICIENTAMENTO ENERGETICO ILLUMINAZIONE IMPIANTO SPORTIVO SANTA BRIGIDA	2025	0,00	0,00	0,00	0,00	0,00	0,00	0,00	0,00	0,00
		2026	0,00	0,00	0,00	0,00	0,00	0,00	0,00	0,00	
		2027	0,00	0,00	0,00	0,00	0,00	0,00	0,00	0,00	

Codifica	Descrizione	Anno comp.	previsione (A)	variazioni (C - A)	asestato (C)	impegnato (D)	prenotato (F)	speso (G)	disponibilità (I=C-D-F)	% impegn. (E=D/C)	% speso (H=G/D)
	(RS) Responsabile di servizio (RP) Responsabile di procedimento										
06012.02.2698	NUOVA COSTRUZIONE DI PALESTRA SCOLASTICA A SERVIZIO SCUOLA PRIMARIA ITALO CALVINO	2025	0,00	0,00	0,00	0,00	0,00	0,00	0,00	0,00	0,00
		2026	0,00	0,00	0,00	0,00	0,00	0,00	0,00	0,00	0,00
		2027	0,00	0,00	0,00	0,00	0,00	0,00	0,00	0,00	0,00
06012.02.2699	NUOVA COSTRUZIONE DI PALESTRA SCOLASTICA A SERVIZIO SCUOLA PRIMARIA ITALO CALVINO FINANZIATA DA MUTUO	2025	0,00	0,00	0,00	0,00	0,00	0,00	0,00	0,00	0,00
		2026	0,00	0,00	0,00	0,00	0,00	0,00	0,00	0,00	0,00
		2027	0,00	0,00	0,00	0,00	0,00	0,00	0,00	0,00	0,00
06012.02.2700	CUP J89H19000770002 SPOGLIATOIO PISCINA SCOPERTA FINANZIATO DA ONERI URBANIZZAZIONE	2025	0,00	0,00	0,00	0,00	0,00	0,00	0,00	0,00	0,00
		2026	0,00	0,00	0,00	0,00	0,00	0,00	0,00	0,00	0,00
		2027	0,00	0,00	0,00	0,00	0,00	0,00	0,00	0,00	0,00
06012.03.2680	IMPIANTI SPORTIVI CONTRIBUTO PER MANUTENZIONE	2025	0,00	0,00	0,00	0,00	0,00	0,00	0,00	0,00	0,00
		2026	0,00	0,00	0,00	0,00	0,00	0,00	0,00	0,00	0,00
		2027	0,00	0,00	0,00	0,00	0,00	0,00	0,00	0,00	0,00
08011.03.0341	SPESE PER INCARICHI , STUDI PROGETTAZ. ECC	2025	10.000,00	0,00	10.000,00	6.217,12	0,00	0,00	3.782,88	62,17	0,00
		2026	10.000,00	0,00	10.000,00	0,00	0,00	0,00	10.000,00	0,00	0,00
		2027	10.000,00	0,00	10.000,00	0,00	0,00	0,00	10.000,00	0,00	0,00
08021.03.1190	CANONE USO SOTTOPASSI F.S.	2025	3.600,00	0,00	3.600,00	0,00	0,00	0,00	3.600,00	0,00	0,00
		2026	3.600,00	0,00	3.600,00	0,00	0,00	0,00	3.600,00	0,00	0,00
		2027	3.600,00	0,00	3.600,00	0,00	0,00	0,00	3.600,00	0,00	0,00
08022.02.2825	AREA P7 CENTAURO	2025	350.000,00	0,00	350.000,00	350.000,00	0,00	0,00	0,00	100,00	0,00
		2026	0,00	0,00	0,00	0,00	0,00	0,00	0,00	0,00	0,00
		2027	0,00	0,00	0,00	0,00	0,00	0,00	0,00	0,00	0,00
08022.02.2905	MAN. IMM. EDIL.RES. E COSTRUZIONE	2025	0,00	0,00	0,00	0,00	0,00	0,00	0,00	0,00	0,00
		2026	0,00	0,00	0,00	0,00	0,00	0,00	0,00	0,00	0,00
		2027	0,00	0,00	0,00	0,00	0,00	0,00	0,00	0,00	0,00
08022.02.2913	COFINANZIAMENTO REALIZZAZIONE EDIFICIO RECORD	2025	0,00	0,00	0,00	0,00	0,00	0,00	0,00	0,00	0,00
		2026	0,00	0,00	0,00	0,00	0,00	0,00	0,00	0,00	0,00
		2027	0,00	0,00	0,00	0,00	0,00	0,00	0,00	0,00	0,00

Codifica	Descrizione	Anno comp.	previsione (A)	variazioni (C - A)	asestato (C)	impegnato (D)	prenotato (F)	speso (G)	disponibilità (I=C-D-F)	% impegn. (E=D/C)	% speso (H=G/D)
	(RS) Responsabile di servizio (RP) Responsabile di procedimento										
09012.02.2230	BONIFICA AREA FERROVIARIA	2025	0,00	0,00	0,00	0,00	0,00	0,00	0,00	0,00	0,00
		2026	0,00	0,00	0,00	0,00	0,00	0,00	0,00	0,00	0,00
		2027	0,00	0,00	0,00	0,00	0,00	0,00	0,00	0,00	0,00
09012.02.3087	OPERE URBANIZZAZIONE AREA CENTAURO	2025	0,00	0,00	0,00	0,00	0,00	0,00	0,00	0,00	0,00
		2026	0,00	0,00	0,00	0,00	0,00	0,00	0,00	0,00	0,00
		2027	0,00	0,00	0,00	0,00	0,00	0,00	0,00	0,00	0,00
09021.03.1537	MANUTENZIONE PARCO FLUVIALE A.B.	2025	0,00	0,00	0,00	0,00	0,00	0,00	0,00	0,00	0,00
		2026	0,00	0,00	0,00	0,00	0,00	0,00	0,00	0,00	0,00
		2027	0,00	0,00	0,00	0,00	0,00	0,00	0,00	0,00	0,00
09021.03.1538	ACQUISTO BENI PER MANUTENZIONE GIARDINI	2025	500,00	0,00	500,00	0,00	0,00	0,00	500,00	0,00	0,00
		2026	500,00	0,00	500,00	0,00	0,00	0,00	500,00	0,00	0,00
		2027	500,00	0,00	500,00	0,00	0,00	0,00	500,00	0,00	0,00
09021.03.1541	MANUTENZIONE PARCO FLUVIALE	2025	300,00	0,00	300,00	0,00	0,00	0,00	300,00	0,00	0,00
		2026	300,00	0,00	300,00	0,00	0,00	0,00	300,00	0,00	0,00
		2027	300,00	0,00	300,00	0,00	0,00	0,00	300,00	0,00	0,00
09021.03.154202	UTENZE ENEL - GIARDINI	2025	1.000,00	0,00	1.000,00	0,00	0,00	0,00	1.000,00	0,00	0,00
		2026	1.000,00	0,00	1.000,00	0,00	0,00	0,00	1.000,00	0,00	0,00
		2027	1.000,00	0,00	1.000,00	0,00	0,00	0,00	1.000,00	0,00	0,00
09021.03.154203	ALTRE PRESTAZIONI - GIARDINI	2025	20.000,00	0,00	20.000,00	0,00	0,00	0,00	20.000,00	0,00	0,00
		2026	60.000,00	0,00	60.000,00	0,00	0,00	0,00	60.000,00	0,00	0,00
		2027	60.000,00	0,00	60.000,00	0,00	0,00	0,00	60.000,00	0,00	0,00
09021.03.154204	UTENZE IDRICHE - GIARDINI	2025	1.000,00	0,00	1.000,00	0,00	0,00	0,00	1.000,00	0,00	0,00
		2026	1.000,00	0,00	1.000,00	0,00	0,00	0,00	1.000,00	0,00	0,00
		2027	1.000,00	0,00	1.000,00	0,00	0,00	0,00	1.000,00	0,00	0,00
09021.03.1549	MANUTENZIONE PARCHI E GIARDINI	2025	500,00	0,00	500,00	0,00	0,00	0,00	500,00	0,00	0,00
		2026	500,00	0,00	500,00	0,00	0,00	0,00	500,00	0,00	0,00
		2027	500,00	0,00	500,00	0,00	0,00	0,00	500,00	0,00	0,00

Codifica	Descrizione	Anno comp.	previsione (A)	variazioni (C - A)	asestato (C)	impegnato (D)	prenotato (F)	speso (G)	disponibilità (I=C-D-F)	% impegn. (E=D/C)	% speso (H=G/D)
	(RS) Responsabile di servizio (RP) Responsabile di procedimento										
09021.03.1565	UTENZA ENEL - PARCO FLUVIALE	2025	12.500,00	0,00	12.500,00	0,00	0,00	0,00	12.500,00	0,00	0,00
		2026	12.500,00	0,00	12.500,00	0,00	0,00	0,00	12.500,00	0,00	
		2027	12.500,00	0,00	12.500,00	0,00	0,00	0,00	12.500,00	0,00	
09021.04.1567	TRASFERIMENTO A CONSORZIO DI BONIFICA MEDIO VALDARNO	2025	15.800,00	0,00	15.800,00	0,00	0,00	0,00	15.800,00	0,00	0,00
		2026	15.800,00	0,00	15.800,00	0,00	0,00	0,00	15.800,00	0,00	
		2027	15.800,00	0,00	15.800,00	0,00	0,00	0,00	15.800,00	0,00	
09022.02.3080	INTERVENTI PER VERDE PUBBLICO	2025	0,00	0,00	0,00	0,00	0,00	0,00	0,00	0,00	0,00
		2026	0,00	0,00	0,00	0,00	0,00	0,00	0,00	0,00	
		2027	0,00	0,00	0,00	0,00	0,00	0,00	0,00	0,00	
09022.02.3150	PARCO FLUVIALE VIA RIMAGGIO	2025	0,00	0,00	0,00	0,00	0,00	0,00	0,00	0,00	0,00
		2026	500.000,00	0,00	500.000,00	0,00	0,00	0,00	500.000,00	0,00	
		2027	0,00	0,00	0,00	0,00	0,00	0,00	0,00	0,00	
09022.02.3151	RIQUALIFICAZIONE GIARDINI FOSSATO	2025	0,00	0,00	0,00	0,00	0,00	0,00	0,00	0,00	0,00
		2026	0,00	0,00	0,00	0,00	0,00	0,00	0,00	0,00	
		2027	0,00	0,00	0,00	0,00	0,00	0,00	0,00	0,00	
09022.02.3152	PARCO FLUVIALE CARTIERA MONTEBONELLO	2025	0,00	0,00	0,00	0,00	0,00	0,00	0,00	0,00	0,00
		2026	500.000,00	0,00	500.000,00	0,00	0,00	0,00	500.000,00	0,00	
		2027	0,00	0,00	0,00	0,00	0,00	0,00	0,00	0,00	
09032.02.0001	CENTRO RIUSO	2025	0,00	0,00	0,00	0,00	0,00	0,00	0,00	0,00	0,00
		2026	0,00	0,00	0,00	0,00	0,00	0,00	0,00	0,00	
		2027	1.000.000,00	0,00	1.000.000,00	0,00	0,00	0,00	1.000.000,00	0,00	
10051.03.117701	CARBURANTI- VIABILITA'	2025	14.000,00	0,00	14.000,00	14.000,00	0,00	0,00	0,00	100,00	0,00
		2026	14.000,00	0,00	14.000,00	0,00	0,00	0,00	14.000,00	0,00	
		2027	14.000,00	0,00	14.000,00	0,00	0,00	0,00	14.000,00	0,00	
10051.03.117703	ALTRI BENI DI CONSUMO - VIABILITA'	2025	6.500,00	0,00	6.500,00	1.500,00	0,00	0,00	5.000,00	23,08	0,00
		2026	6.500,00	0,00	6.500,00	0,00	0,00	0,00	6.500,00	0,00	
		2027	6.500,00	0,00	6.500,00	0,00	0,00	0,00	6.500,00	0,00	

Codifica	Descrizione	Anno comp.	previsione (A)	variazioni (C - A)	asestato (C)	impegnato (D)	prenotato (F)	speso (G)	disponibilità (I=C-D-F)	% impegn. (E=D/C)	% speso (H=G/D)
	(RS) Responsabile di servizio (RP) Responsabile di procedimento										
10051.03.1178	MANUTENZIONI STRAORDINARIE A.B.	2025	8.000,00	0,00	8.000,00	1.500,00	0,00	0,00	6.500,00	18,75	0,00
		2026	8.000,00	0,00	8.000,00	0,00	0,00	0,00	8.000,00	0,00	
		2027	8.000,00	0,00	8.000,00	0,00	0,00	0,00	8.000,00	0,00	
10051.03.1179	ACQUISTO BENI PER MANUTENZ VIABILITÀ	2025	10.000,00	0,00	10.000,00	1.148,00	0,00	0,00	8.852,00	11,48	0,00
		2026	10.000,00	0,00	10.000,00	0,00	0,00	0,00	10.000,00	0,00	
		2027	10.000,00	0,00	10.000,00	0,00	0,00	0,00	10.000,00	0,00	
10051.03.1185	MANUTENZIONI STRAORDINARIE P.S.	2025	2.000,00	0,00	2.000,00	0,00	0,00	0,00	2.000,00	0,00	0,00
		2026	2.000,00	0,00	2.000,00	0,00	0,00	0,00	2.000,00	0,00	
		2027	2.000,00	0,00	2.000,00	0,00	0,00	0,00	2.000,00	0,00	
10051.03.1186	PRESTAZIONI DI SERVIZI PER MANUTENZ. ORDINARIA VIAB.	2025	8.500,00	0,00	8.500,00	0,00	0,00	0,00	8.500,00	0,00	0,00
		2026	8.500,00	0,00	8.500,00	0,00	0,00	0,00	8.500,00	0,00	
		2027	8.500,00	0,00	8.500,00	0,00	0,00	0,00	8.500,00	0,00	
10051.03.1187	CONVENZIONE PER MANUTENZIONE ASCENSORI (VIABILITÀ)	2025	5.800,00	0,00	5.800,00	5.000,00	0,00	0,00	800,00	86,21	0,00
		2026	5.800,00	0,00	5.800,00	5.000,00	0,00	0,00	800,00	86,21	
		2027	5.800,00	0,00	5.800,00	5.000,00	0,00	0,00	800,00	86,21	
10051.03.1211	SEGNALETICA ACQUISTO BENI	2025	13.000,00	0,00	13.000,00	0,00	0,00	0,00	13.000,00	0,00	0,00
		2026	13.000,00	0,00	13.000,00	0,00	0,00	0,00	13.000,00	0,00	
		2027	13.000,00	0,00	13.000,00	0,00	0,00	0,00	13.000,00	0,00	
10051.03.1216	SEGNALETICA - PRESTAZIONE DI SERVIZI	2025	26.000,00	0,00	26.000,00	0,00	0,00	0,00	26.000,00	0,00	0,00
		2026	26.000,00	0,00	26.000,00	0,00	0,00	0,00	26.000,00	0,00	
		2027	26.000,00	0,00	26.000,00	0,00	0,00	0,00	26.000,00	0,00	
10051.03.1217	SEMAFORI - P.S.	2025	0,00	0,00	0,00	0,00	0,00	0,00	0,00	0,00	0,00
		2026	0,00	0,00	0,00	0,00	0,00	0,00	0,00	0,00	
		2027	0,00	0,00	0,00	0,00	0,00	0,00	0,00	0,00	
10051.03.1241	SERVIZIO ILLUMINAZIONE PUBBLICA	2025	400.000,18	0,00	400.000,18	399.600,18	0,00	0,00	400,00	99,90	0,00
		2026	400.000,18	0,00	400.000,18	0,00	0,00	0,00	400.000,18	0,00	
		2027	400.000,18	0,00	400.000,18	0,00	0,00	0,00	400.000,18	0,00	

Codifica	Descrizione	Anno comp.	previsione (A)	variazioni (C - A)	asestato (C)	impegnato (D)	prenotato (F)	speso (G)	disponibilità (I=C-D-F)	% impegn. (E=D/C)	% speso (H=G/D)
	(RS) Responsabile di servizio (RP) Responsabile di procedimento										
10051.03.1244	SPESE CONDOMINIALI PARCHEGGIO DEL PRATO	2025	4.500,00	0,00	4.500,00	0,00	0,00	0,00	4.500,00	0,00	0,00
		2026	4.500,00	0,00	4.500,00	0,00	0,00	0,00	4.500,00	0,00	
		2027	4.500,00	0,00	4.500,00	0,00	0,00	0,00	4.500,00	0,00	
10051.03.1246	MANUTENZIONE E ORDINARIA MARCIAPIEDI E STRADE	2025	15.000,00	0,00	15.000,00	0,00	0,00	0,00	15.000,00	0,00	0,00
		2026	50.000,00	0,00	50.000,00	0,00	0,00	0,00	50.000,00	0,00	
		2027	50.000,00	0,00	50.000,00	0,00	0,00	0,00	50.000,00	0,00	
10052.02.2714	INTERVENTI SU VIABILITÀ FINANZIATI DA PROVENTI CDS	2025	0,00	0,00	0,00	0,00	0,00	0,00	0,00	0,00	0,00
		2026	0,00	0,00	0,00	0,00	0,00	0,00	0,00	0,00	
		2027	0,00	0,00	0,00	0,00	0,00	0,00	0,00	0,00	
10052.02.2715	INTERV. STRAORDINARI VIABILITÀ	2025	0,00	0,00	0,00	0,00	0,00	0,00	0,00	0,00	0,00
		2026	0,00	0,00	0,00	0,00	0,00	0,00	0,00	0,00	
		2027	0,00	0,00	0,00	0,00	0,00	0,00	0,00	0,00	
10052.02.2717	UTILIZZO 10% OO.UU. PER ABBATTIM. BARRIERE ARCH. (CAP.E. 45)	2025	67.500,00	0,00	67.500,00	0,00	0,00	0,00	67.500,00	0,00	0,00
		2026	67.500,00	0,00	67.500,00	0,00	0,00	0,00	67.500,00	0,00	
		2027	67.500,00	0,00	67.500,00	0,00	0,00	0,00	67.500,00	0,00	
10052.02.2759	PISTA CICLOPEDONALE ARNO	2025	0,00	0,00	0,00	0,00	0,00	0,00	0,00	0,00	0,00
		2026	0,00	0,00	0,00	0,00	0,00	0,00	0,00	0,00	
		2027	850.000,00	0,00	850.000,00	0,00	0,00	0,00	850.000,00	0,00	
10052.02.2812	MANUTENZIONE STRAORDINARIA IMPIANTI ILLUMINAZIONE PUBBLICA	2025	0,00	0,00	0,00	0,00	0,00	0,00	0,00	0,00	0,00
		2026	0,00	0,00	0,00	0,00	0,00	0,00	0,00	0,00	
		2027	0,00	0,00	0,00	0,00	0,00	0,00	0,00	0,00	
10052.02.2824	INTERVENTI VIABILITÀ 2019	2025	0,00	0,00	0,00	0,00	0,00	0,00	0,00	0,00	0,00
		2026	0,00	0,00	0,00	0,00	0,00	0,00	0,00	0,00	
		2027	0,00	0,00	0,00	0,00	0,00	0,00	0,00	0,00	
10052.02.2825	PARCHEGGIO VIA DELLA RESISTENZA	2025	0,00	0,00	0,00	0,00	0,00	0,00	0,00	0,00	0,00
		2026	0,00	0,00	0,00	0,00	0,00	0,00	0,00	0,00	
		2027	0,00	0,00	0,00	0,00	0,00	0,00	0,00	0,00	

Codifica	Descrizione (RS) Responsabile di servizio (RP) Responsabile di procedimento	Anno comp.	previsione (A)	variazioni (C - A)	asestato (C)	impegnato (D)	prenotato (F)	speso (G)	disponibilità (I=C-D-F)	% impegn. (E=D/C)	% speso (H=G/D)
10052.02.2832	EFFICIENTAMENTO ILLUMINAZIONE PUBBLICA	2025	0,00	0,00	0,00	0,00	0,00	0,00	0,00	0,00	0,00
		2026	0,00	0,00	0,00	0,00	0,00	0,00	0,00	0,00	0,00
		2027	0,00	0,00	0,00	0,00	0,00	0,00	0,00	0,00	0,00
10052.02.2833	PISTA CICLOPEDONALE FINANZIATA DA RT (CAP.E 2710)	2025	0,00	0,00	0,00	0,00	0,00	0,00	0,00	0,00	0,00
		2026	0,00	0,00	0,00	0,00	0,00	0,00	0,00	0,00	0,00
		2027	0,00	0,00	0,00	0,00	0,00	0,00	0,00	0,00	0,00
10052.02.2834	PISTA CICLOPEDONALE FINANZIATA DA COMUNI (CAP E. 2711)	2025	0,00	0,00	0,00	0,00	0,00	0,00	0,00	0,00	0,00
		2026	0,00	0,00	0,00	0,00	0,00	0,00	0,00	0,00	0,00
		2027	0,00	0,00	0,00	0,00	0,00	0,00	0,00	0,00	0,00
10052.02.2835	PASSERELLA SOVRAPPASSO ROSANO	2025	0,00	0,00	0,00	0,00	0,00	0,00	0,00	0,00	0,00
		2026	0,00	0,00	0,00	0,00	0,00	0,00	0,00	0,00	0,00
		2027	0,00	0,00	0,00	0,00	0,00	0,00	0,00	0,00	0,00
10052.02.2838	PARCHEGGIO SCAMBIATORE AREA FERROVIARIA	2025	0,00	0,00	0,00	0,00	0,00	0,00	0,00	0,00	0,00
		2026	0,00	0,00	0,00	0,00	0,00	0,00	0,00	0,00	0,00
		2027	0,00	0,00	0,00	0,00	0,00	0,00	0,00	0,00	0,00
10052.02.2839	PNRR - M5C2 - Inv. 2.1 - CUP J81B21001740001 - COLLEGAMENTO CICLOPEDONALE STAZIONE SIECI-BALDUCCI	2025	0,00	0,00	0,00	0,00	0,00	0,00	0,00	0,00	0,00
		2026	0,00	0,00	0,00	0,00	0,00	0,00	0,00	0,00	0,00
		2027	0,00	0,00	0,00	0,00	0,00	0,00	0,00	0,00	0,00
10052.02.2841	PNRR NUOVO PONTE FOSSATO	2025	0,00	0,00	0,00	0,00	0,00	0,00	0,00	0,00	0,00
		2026	0,00	0,00	0,00	0,00	0,00	0,00	0,00	0,00	0,00
		2027	7.700.000,00	0,00	7.700.000,00	0,00	0,00	0,00	7.700.000,00	0,00	0,00
10052.02.2842	PNRR ROTONDA BRUNELLESCHI SIECI	2025	0,00	0,00	0,00	0,00	0,00	0,00	0,00	0,00	0,00
		2026	0,00	0,00	0,00	0,00	0,00	0,00	0,00	0,00	0,00
		2027	5.000.000,00	0,00	5.000.000,00	0,00	0,00	0,00	5.000.000,00	0,00	0,00
10052.02.2843	PNRR PASSERELLA SIECI	2025	0,00	0,00	0,00	0,00	0,00	0,00	0,00	0,00	0,00
		2026	0,00	0,00	0,00	0,00	0,00	0,00	0,00	0,00	0,00
		2027	1.200.000,00	0,00	1.200.000,00	0,00	0,00	0,00	1.200.000,00	0,00	0,00

Codifica	Descrizione	Anno comp.	previsione (A)	variazioni (C - A)	asestato (C)	impegnato (D)	prenotato (F)	speso (G)	disponibilità (I=C-D-F)	% impegn. (E=D/C)	% speso (H=G/D)
	(RS) Responsabile di servizio (RP) Responsabile di procedimento										
10052.02.2844	PASSERELLA MONTEBONELLO FINANZIATO DA R.T.	2025	0,00	0,00	0,00	0,00	0,00	0,00	0,00	0,00	0,00
		2026	75.000,00	0,00	75.000,00	0,00	0,00	0,00	75.000,00	0,00	
		2027	0,00	0,00	0,00	0,00	0,00	0,00	0,00	0,00	
10052.02.2845	PNRR AUMENTO PARCHEGGIO VIA DELLA RESISTENZA	2025	0,00	0,00	0,00	0,00	0,00	0,00	0,00	0,00	0,00
		2026	0,00	0,00	0,00	0,00	0,00	0,00	0,00	0,00	
		2027	1.000.000,00	0,00	1.000.000,00	0,00	0,00	0,00	1.000.000,00	0,00	
10052.02.2846	RIQUALIFICAZIONE SOTTOPASSO COLOMBAIOTTO	2025	0,00	0,00	0,00	0,00	0,00	0,00	0,00	0,00	0,00
		2026	500.000,00	0,00	500.000,00	0,00	0,00	0,00	500.000,00	0,00	
		2027	0,00	0,00	0,00	0,00	0,00	0,00	0,00	0,00	
10052.02.2847	INTERVENTI VIABILITA' 2023	2025	0,00	0,00	0,00	0,00	0,00	0,00	0,00	0,00	0,00
		2026	0,00	0,00	0,00	0,00	0,00	0,00	0,00	0,00	
		2027	0,00	0,00	0,00	0,00	0,00	0,00	0,00	0,00	
10052.02.2849	ABBATTIMENTO BARRIERE ARCHITETTONICHE FINANZIATO DA AVANZO	2025	0,00	0,00	0,00	0,00	0,00	0,00	0,00	0,00	0,00
		2026	0,00	0,00	0,00	0,00	0,00	0,00	0,00	0,00	
		2027	0,00	0,00	0,00	0,00	0,00	0,00	0,00	0,00	
10052.02.2850	INTERVENTI LOC LE FALLE E CAMMINAMENTO VIA BALDUCCI A MONTEBONELLO FINANZIATI DA AVANZO	2025	0,00	0,00	0,00	0,00	0,00	0,00	0,00	0,00	0,00
		2026	0,00	0,00	0,00	0,00	0,00	0,00	0,00	0,00	
		2027	0,00	0,00	0,00	0,00	0,00	0,00	0,00	0,00	
10052.02.2853	PARCHEGGIO SCAMBIATORE AREA FERROVIARIA 3 LOTTO FINANZIATO DA R.T.	2025	2.200.000,00	0,00	2.200.000,00	0,00	0,00	0,00	2.200.000,00	0,00	0,00
		2026	0,00	0,00	0,00	0,00	0,00	0,00	0,00	0,00	
		2027	0,00	0,00	0,00	0,00	0,00	0,00	0,00	0,00	
10052.02.2854	PISTA CICLOPEDONALE 2 LOTTO FINANZIATA DA R.T.	2025	392.963,20	0,00	392.963,20	0,00	0,00	0,00	392.963,20	0,00	0,00
		2026	0,00	0,00	0,00	0,00	0,00	0,00	0,00	0,00	
		2027	0,00	0,00	0,00	0,00	0,00	0,00	0,00	0,00	
10052.02.2855	PISTA CICLOPEDONALE 2 LOTTO FINANZIATA DA COMUNI	2025	98.240,80	0,00	98.240,80	0,00	0,00	0,00	98.240,80	0,00	0,00
		2026	0,00	0,00	0,00	0,00	0,00	0,00	0,00	0,00	
		2027	0,00	0,00	0,00	0,00	0,00	0,00	0,00	0,00	

Codifica	Descrizione	Anno comp.	previsione (A)	variazioni (C - A)	assestato (C)	impegnato (D)	prenotato (F)	speso (G)	disponibilità (I=C-D-F)	% impegn. (E=D/C)	% speso (H=G/D)
	(RS) Responsabile di servizio (RP) Responsabile di procedimento										
10052.02.2859	PASSERELLA MONTEBONELLO FINANZIATO DA ONERI	2025	0,00	0,00	0,00	0,00	0,00	0,00	0,00	0,00	0,00
		2026	10.000,00	0,00	10.000,00	0,00	0,00	0,00	10.000,00	0,00	
		2027	0,00	0,00	0,00	0,00	0,00	0,00	0,00	0,00	0,00
10052.02.2860	MANUTENZIONE STRAORDINARIA MARCIAPIEDI MOLIN DEL PIANO FINANZIATA DA ONERI	2025	0,00	0,00	0,00	0,00	0,00	0,00	0,00	0,00	0,00
		2026	0,00	0,00	0,00	0,00	0,00	0,00	0,00	0,00	
		2027	85.000,00	0,00	85.000,00	0,00	0,00	0,00	85.000,00	0,00	
10052.03.0001	GRAND DEPART TOUR DE FRANCE 2024	2025	0,00	0,00	0,00	0,00	0,00	0,00	0,00	0,00	0,00
		2026	0,00	0,00	0,00	0,00	0,00	0,00	0,00	0,00	
		2027	0,00	0,00	0,00	0,00	0,00	0,00	0,00	0,00	
11011.03.1365	PROTEZ. CIVILE E PREV. INC ENDI - ACQ. BENI	2025	1.000,00	0,00	1.000,00	0,00	0,00	0,00	1.000,00	0,00	0,00
		2026	1.000,00	0,00	1.000,00	0,00	0,00	0,00	1.000,00	0,00	
		2027	1.000,00	0,00	1.000,00	0,00	0,00	0,00	1.000,00	0,00	
11011.03.1368	PROTEZ. CIVILE E PREV. INC ENDI - PREST. SERV.	2025	1.000,00	0,00	1.000,00	0,00	0,00	0,00	1.000,00	0,00	0,00
		2026	1.000,00	0,00	1.000,00	0,00	0,00	0,00	1.000,00	0,00	
		2027	1.000,00	0,00	1.000,00	0,00	0,00	0,00	1.000,00	0,00	
12011.03.1577	ACQUISTO BENI PER MANUTENZIONE ASII NIDO	2025	500,00	0,00	500,00	103,70	0,00	0,00	396,30	20,74	0,00
		2026	500,00	0,00	500,00	0,00	0,00	0,00	500,00	0,00	
		2027	500,00	0,00	500,00	0,00	0,00	0,00	500,00	0,00	
12011.03.1581	MANUTENZIONI STRAORDINARIE A.B.	2025	2.000,00	0,00	2.000,00	0,00	0,00	0,00	2.000,00	0,00	0,00
		2026	2.000,00	0,00	2.000,00	0,00	0,00	0,00	2.000,00	0,00	
		2027	2.000,00	0,00	2.000,00	0,00	0,00	0,00	2.000,00	0,00	
12011.03.158201	UTENZE GAS METANO - A. NIDO	2025	2.000,00	0,00	2.000,00	1.800,00	0,00	0,00	200,00	90,00	0,00
		2026	2.000,00	0,00	2.000,00	0,00	0,00	0,00	2.000,00	0,00	
		2027	2.000,00	0,00	2.000,00	0,00	0,00	0,00	2.000,00	0,00	
12011.03.158202	UTENZE ENEL - A.NIDO	2025	8.000,00	0,00	8.000,00	0,00	0,00	0,00	8.000,00	0,00	0,00
		2026	8.000,00	0,00	8.000,00	0,00	0,00	0,00	8.000,00	0,00	
		2027	8.000,00	0,00	8.000,00	0,00	0,00	0,00	8.000,00	0,00	

Codifica	Descrizione (RS) Responsabile di servizio (RP) Responsabile di procedimento	Anno comp.	previsione (A)	variazioni (C - A)	asestato (C)	impegnato (D)	prenotato (F)	speso (G)	disponibilità (I=C-D-F)	% impegn. (E=D/C)	% speso (H=G/D)
12011.03.158204	UTENZE IDRICHE - A. NIDO	2025	300,00	0,00	300,00	0,00	0,00	0,00	300,00	0,00	0,00
		2026	300,00	0,00	300,00	0,00	0,00	0,00	300,00	0,00	
		2027	300,00	0,00	300,00	0,00	0,00	0,00	300,00	0,00	
12011.03.1583	MANUTENZIONI STRAORDINARIE P.S.	2025	1.000,00	0,00	1.000,00	366,00	0,00	0,00	634,00	36,60	0,00
		2026	1.000,00	0,00	1.000,00	0,00	0,00	0,00	1.000,00	0,00	
		2027	1.000,00	0,00	1.000,00	0,00	0,00	0,00	1.000,00	0,00	
12012.02.3194	PNRR - M4C1 - Inv. 1.1 - CUP J88I22000060006 - ASILO NIDO SIECI	2025	0,00	0,00	0,00	0,00	0,00	0,00	0,00	0,00	0,00
		2026	0,00	0,00	0,00	0,00	0,00	0,00	0,00	0,00	
		2027	0,00	0,00	0,00	0,00	0,00	0,00	0,00	0,00	
12021.03.176701	APPARTAMENTO MEZZANA UTENZE GAS	2025	400,00	0,00	400,00	400,00	0,00	0,00	0,00	100,00	0,00
		2026	400,00	0,00	400,00	0,00	0,00	0,00	400,00	0,00	
		2027	400,00	0,00	400,00	0,00	0,00	0,00	400,00	0,00	
12021.03.176702	APPARTAMENTO MEZZANA UTENZE ENEL	2025	600,00	0,00	600,00	0,00	0,00	0,00	600,00	0,00	0,00
		2026	600,00	0,00	600,00	0,00	0,00	0,00	600,00	0,00	
		2027	600,00	0,00	600,00	0,00	0,00	0,00	600,00	0,00	
12021.03.176703	APPARTAMENTO MEZZANA UTENZE IDRICHE	2025	250,00	0,00	250,00	0,00	0,00	0,00	250,00	0,00	0,00
		2026	250,00	0,00	250,00	0,00	0,00	0,00	250,00	0,00	
		2027	250,00	0,00	250,00	0,00	0,00	0,00	250,00	0,00	
12021.03.176705	APPARTAMENTO MEZZANA ALTRE PRESTAZIONI	2025	400,00	0,00	400,00	400,00	0,00	70,00	0,00	100,00	17,50
		2026	400,00	0,00	400,00	0,00	0,00	0,00	400,00	0,00	
		2027	400,00	0,00	400,00	0,00	0,00	0,00	400,00	0,00	
12031.03.1796	MANUTENZIONE ORTI SOCIALI	2025	3.160,00	0,00	3.160,00	0,00	0,00	0,00	3.160,00	0,00	0,00
		2026	3.160,00	0,00	3.160,00	0,00	0,00	0,00	3.160,00	0,00	
		2027	3.160,00	0,00	3.160,00	0,00	0,00	0,00	3.160,00	0,00	
12062.02.0001	ACQUISTO AREA ERP	2025	0,00	0,00	0,00	0,00	0,00	0,00	0,00	0,00	0,00
		2026	0,00	0,00	0,00	0,00	0,00	0,00	0,00	0,00	
		2027	0,00	0,00	0,00	0,00	0,00	0,00	0,00	0,00	

Codifica	Descrizione	Anno comp.	previsione (A)	variazioni (C - A)	asestato (C)	impegnato (D)	prenotato (F)	speso (G)	disponibilità (I=C-D-F)	% impegn. (E=D/C)	% speso (H=G/D)
	(RS) Responsabile di servizio (RP) Responsabile di procedimento										
12071.03.167903	ALTRI BENI DI CONSUMO	2025	400,00	0,00	400,00	0,00	0,00	0,00	400,00	0,00	0,00
		2026	400,00	0,00	400,00	0,00	0,00	0,00	400,00	0,00	
		2027	400,00	0,00	400,00	0,00	0,00	0,00	400,00	0,00	
12071.03.171301	UTENZE GAS METANO	2025	500,00	0,00	500,00	300,00	0,00	0,00	200,00	60,00	0,00
		2026	500,00	0,00	500,00	0,00	0,00	0,00	500,00	0,00	
		2027	500,00	0,00	500,00	0,00	0,00	0,00	500,00	0,00	
12071.03.171302	UTENZE ENEL	2025	10.000,00	0,00	10.000,00	0,00	0,00	0,00	10.000,00	0,00	0,00
		2026	10.000,00	0,00	10.000,00	0,00	0,00	0,00	10.000,00	0,00	
		2027	10.000,00	0,00	10.000,00	0,00	0,00	0,00	10.000,00	0,00	
12071.03.171303	ALTRE PRESTAZIONI	2025	1.000,00	0,00	1.000,00	0,00	0,00	0,00	1.000,00	0,00	0,00
		2026	1.000,00	0,00	1.000,00	0,00	0,00	0,00	1.000,00	0,00	
		2027	1.000,00	0,00	1.000,00	0,00	0,00	0,00	1.000,00	0,00	
12071.03.171305	MANUTENZIONI STRAORDINARIE	2025	2.000,00	0,00	2.000,00	0,00	0,00	0,00	2.000,00	0,00	0,00
		2026	2.000,00	0,00	2.000,00	0,00	0,00	0,00	2.000,00	0,00	
		2027	2.000,00	0,00	2.000,00	0,00	0,00	0,00	2.000,00	0,00	
12072.02.3244	MANUTENZIONE APPARTAMENTO SANTA BRIGIDA DA SDS	2025	0,00	0,00	0,00	0,00	0,00	0,00	0,00	0,00	0,00
		2026	0,00	0,00	0,00	0,00	0,00	0,00	0,00	0,00	
		2027	0,00	0,00	0,00	0,00	0,00	0,00	0,00	0,00	
14021.04.1931	CONTRIBUTO PRO-LOCO NATALE IN BORGO	2025	0,00	0,00	0,00	0,00	0,00	0,00	0,00	0,00	0,00
		2026	0,00	0,00	0,00	0,00	0,00	0,00	0,00	0,00	
		2027	0,00	0,00	0,00	0,00	0,00	0,00	0,00	0,00	
14041.03.199902	UTENZE ENEL - FARMACIA	2025	10.000,00	0,00	10.000,00	0,00	0,00	0,00	10.000,00	0,00	0,00
		2026	10.000,00	0,00	10.000,00	0,00	0,00	0,00	10.000,00	0,00	
		2027	10.000,00	0,00	10.000,00	0,00	0,00	0,00	10.000,00	0,00	
14041.03.199903	ALTRE PRESTAZIONI - FARMACIA	2025	1.000,00	0,00	1.000,00	0,00	0,00	0,00	1.000,00	0,00	0,00
		2026	1.000,00	0,00	1.000,00	0,00	0,00	0,00	1.000,00	0,00	
		2027	1.000,00	0,00	1.000,00	0,00	0,00	0,00	1.000,00	0,00	

Codifica	Descrizione	Anno comp.	previsione (A)	variazioni (C - A)	asestato (C)	impegnato (D)	prenotato (F)	speso (G)	disponibilità (I=C-D-F)	% impegn. (E=D/C)	% speso (H=G/D)
	(RS) Responsabile di servizio (RP) Responsabile di procedimento										
14041.03.199904	UTENZE IDRICHE - FARMACIA	2025	250,00	0,00	250,00	0,00	0,00	0,00	250,00	0,00	0,00
		2026	250,00	0,00	250,00	0,00	0,00	0,00	250,00	0,00	
		2027	250,00	0,00	250,00	0,00	0,00	0,00	250,00	0,00	
17011.03.0001	SPESE PER IMPIANTO FOTOVOLTAICO	2025	0,00	0,00	0,00	0,00	0,00	0,00	0,00	0,00	0,00
		2026	0,00	0,00	0,00	0,00	0,00	0,00	0,00	0,00	
		2027	0,00	0,00	0,00	0,00	0,00	0,00	0,00	0,00	
17012.02.3492	ESTENSIONI RETI GAS E IDRICA	2025	0,00	0,00	0,00	0,00	0,00	0,00	0,00	0,00	0,00
		2026	0,00	0,00	0,00	0,00	0,00	0,00	0,00	0,00	
		2027	0,00	0,00	0,00	0,00	0,00	0,00	0,00	0,00	

Codifica	Descrizione		Anno comp.	previsione (A)	variazioni (C - A)	asestato (C)	impegnato (D)	prenotato (F)	speso (G)	disponibilità (I=C-D-F)	% impegn. (E=D/C)	% speso (H=G/D)
	(RS) Responsabile di servizio	(RP) Responsabile di procedimento										
	Resp.: Servizio SAAS			0,00	0,00	0,00	0,00	0,00	0,00	0,00	0,00	0,00
				0,00	0,00	0,00	0,00	0,00	0,00	0,00	0,00	0,00
				0,00	0,00	0,00	0,00	0,00	0,00	0,00	0,00	0,00
12011.03.1600	SPESE PER MINORI IN ISTITU TO (SOC.)		2025	0,00	0,00	0,00	0,00	0,00	0,00	0,00	0,00	0,00
			2026	0,00	0,00	0,00	0,00	0,00	0,00	0,00	0,00	0,00
			2027	0,00	0,00	0,00	0,00	0,00	0,00	0,00	0,00	0,00
12011.03.1605	INT. AREA MINORI E FAMIGLIA - SOSTEGNO SOCIO-EDUCATIVO		2025	0,00	0,00	0,00	0,00	0,00	0,00	0,00	0,00	0,00
			2026	0,00	0,00	0,00	0,00	0,00	0,00	0,00	0,00	0,00
			2027	0,00	0,00	0,00	0,00	0,00	0,00	0,00	0,00	0,00
12011.03.1731	SPESE PER TRASPORTI SOCIAL I		2025	0,00	0,00	0,00	0,00	0,00	0,00	0,00	0,00	0,00
			2026	0,00	0,00	0,00	0,00	0,00	0,00	0,00	0,00	0,00
			2027	0,00	0,00	0,00	0,00	0,00	0,00	0,00	0,00	0,00
12021.03.1721	INT. AREA HANDICAP - CONTR. L. 104/92		2025	0,00	0,00	0,00	0,00	0,00	0,00	0,00	0,00	0,00
			2026	0,00	0,00	0,00	0,00	0,00	0,00	0,00	0,00	0,00
			2027	0,00	0,00	0,00	0,00	0,00	0,00	0,00	0,00	0,00
12021.03.1724	INT. AREA HANDICAP - SOCIALIZZAZIONE		2025	0,00	0,00	0,00	0,00	0,00	0,00	0,00	0,00	0,00
			2026	0,00	0,00	0,00	0,00	0,00	0,00	0,00	0,00	0,00
			2027	0,00	0,00	0,00	0,00	0,00	0,00	0,00	0,00	0,00
12021.03.1726	INT. AREA HANDICAP - ASSISTENZA SCOLASTICA		2025	0,00	0,00	0,00	0,00	0,00	0,00	0,00	0,00	0,00
			2026	0,00	0,00	0,00	0,00	0,00	0,00	0,00	0,00	0,00
			2027	0,00	0,00	0,00	0,00	0,00	0,00	0,00	0,00	0,00
12021.03.1750	RETTE RICOVERO INABILI		2025	0,00	0,00	0,00	0,00	0,00	0,00	0,00	0,00	0,00
			2026	0,00	0,00	0,00	0,00	0,00	0,00	0,00	0,00	0,00
			2027	0,00	0,00	0,00	0,00	0,00	0,00	0,00	0,00	0,00

Codifica	Descrizione	Anno comp.	previsione (A)	variazioni (C - A)	asestato (C)	impegnato (D)	prenotato (F)	speso (G)	disponibilità (I=C-D-F)	% impegn. (E=D/C)	% speso (H=G/D)
	(RS) Responsabile di servizio (RP) Responsabile di procedimento										
12021.03.1763	INSERIMENTI SOCIOTERAPEUTICI	2025	0,00	0,00	0,00	0,00	0,00	0,00	0,00	0,00	0,00
		2026	0,00	0,00	0,00	0,00	0,00	0,00	0,00	0,00	0,00
		2027	0,00	0,00	0,00	0,00	0,00	0,00	0,00	0,00	0,00
12021.04.180402	DISABILI - SUSSIDI E CONTRIBUTI	2025	0,00	0,00	0,00	0,00	0,00	0,00	0,00	0,00	0,00
		2026	0,00	0,00	0,00	0,00	0,00	0,00	0,00	0,00	0,00
		2027	0,00	0,00	0,00	0,00	0,00	0,00	0,00	0,00	0,00
12031.03.1725	A.D.I. CON RISORSE PROPRIE	2025	0,00	0,00	0,00	0,00	0,00	0,00	0,00	0,00	0,00
		2026	0,00	0,00	0,00	0,00	0,00	0,00	0,00	0,00	0,00
		2027	0,00	0,00	0,00	0,00	0,00	0,00	0,00	0,00	0,00
12031.04.180403	ANZIANI - SUSSIDI E CONTRIBUTI	2025	0,00	0,00	0,00	0,00	0,00	0,00	0,00	0,00	0,00
		2026	0,00	0,00	0,00	0,00	0,00	0,00	0,00	0,00	0,00
		2027	0,00	0,00	0,00	0,00	0,00	0,00	0,00	0,00	0,00
12041.03.1702	ESONERI MENSA SCOLASTICA	2025	0,00	0,00	0,00	0,00	0,00	0,00	0,00	0,00	0,00
		2026	0,00	0,00	0,00	0,00	0,00	0,00	0,00	0,00	0,00
		2027	0,00	0,00	0,00	0,00	0,00	0,00	0,00	0,00	0,00
12041.04.1768	CONTRIBUTI SETTORE SOCIALE (CAP.E 495)	2025	0,00	0,00	0,00	0,00	0,00	0,00	0,00	0,00	0,00
		2026	0,00	0,00	0,00	0,00	0,00	0,00	0,00	0,00	0,00
		2027	0,00	0,00	0,00	0,00	0,00	0,00	0,00	0,00	0,00
12041.04.180405	POVERTÀ E DISAGIO ADULTI - SUSSIDI E CONTRIBUTI	2025	0,00	0,00	0,00	0,00	0,00	0,00	0,00	0,00	0,00
		2026	0,00	0,00	0,00	0,00	0,00	0,00	0,00	0,00	0,00
		2027	0,00	0,00	0,00	0,00	0,00	0,00	0,00	0,00	0,00
12051.04.180401	FAMIGLIE E MINORI - SUSSIDI E CONTRIBUTI	2025	0,00	0,00	0,00	0,00	0,00	0,00	0,00	0,00	0,00
		2026	0,00	0,00	0,00	0,00	0,00	0,00	0,00	0,00	0,00
		2027	0,00	0,00	0,00	0,00	0,00	0,00	0,00	0,00	0,00

Codifica	Descrizione		Anno comp.	previsione (A)	variazioni (C - A)	assestato (C)	impegnato (D)	prenotato (F)	speso (G)	disponibilità (I=C-D-F)	% impegn. (E=D/C)	% speso (H=G/D)
	(RS) Responsabile di servizio	(RP) Responsabile di procedimento										
	Resp.: Servizio Staff Sindaco			159.640,00	0,00	159.640,00	120.392,85	0,00	9.016,80	39.247,15	75,41	7,49
				159.640,00	0,00	159.640,00	0,00	0,00		159.640,00	0,00	
				159.640,00	0,00	159.640,00	0,00	0,00		159.640,00	0,00	
01011.03.002201	IND. DI CARICA SINDACO E A SS.		2025	126.000,00	0,00	126.000,00	119.232,00	0,00	9.004,50	6.768,00	94,63	7,55
			2026	126.000,00	0,00	126.000,00	0,00	0,00		126.000,00	0,00	
			2027	126.000,00	0,00	126.000,00	0,00	0,00		126.000,00	0,00	
01011.03.0028	RIMBORSO A DITTE AMMINISTRATORI E SINDACO		2025	20.000,00	0,00	20.000,00	0,00	0,00	0,00	20.000,00	0,00	0,00
			2026	20.000,00	0,00	20.000,00	0,00	0,00		20.000,00	0,00	
			2027	20.000,00	0,00	20.000,00	0,00	0,00		20.000,00	0,00	
01011.03.1025	IND. MISS. E RIMB. SPESE AMMINISTRATORI		2025	2.000,00	0,00	2.000,00	296,30	0,00	12,30	1.703,70	14,82	4,15
			2026	2.000,00	0,00	2.000,00	0,00	0,00		2.000,00	0,00	
			2027	2.000,00	0,00	2.000,00	0,00	0,00		2.000,00	0,00	
01011.04.0047	CONTRIBUTO PER SERVIZIO CUSTODIA PALAZZO COMUNALE		2025	1.500,00	0,00	1.500,00	0,00	0,00	0,00	1.500,00	0,00	0,00
			2026	1.500,00	0,00	1.500,00	0,00	0,00		1.500,00	0,00	
			2027	1.500,00	0,00	1.500,00	0,00	0,00		1.500,00	0,00	
01021.03.0146	SPESE DI RAPPRESENTANZA		2025	1.000,00	0,00	1.000,00	0,00	0,00	0,00	1.000,00	0,00	0,00
			2026	1.000,00	0,00	1.000,00	0,00	0,00		1.000,00	0,00	
			2027	1.000,00	0,00	1.000,00	0,00	0,00		1.000,00	0,00	
01021.03.0148	SPESE PER GEMELLAGGI		2025	1.000,00	0,00	1.000,00	0,00	0,00	0,00	1.000,00	0,00	0,00
			2026	1.000,00	0,00	1.000,00	0,00	0,00		1.000,00	0,00	
			2027	1.000,00	0,00	1.000,00	0,00	0,00		1.000,00	0,00	
01021.03.0175	"SPESE PER CONV., MANIF., ECC"		2025	4.000,00	0,00	4.000,00	864,55	0,00	0,00	3.135,45	21,61	0,00
			2026	4.000,00	0,00	4.000,00	0,00	0,00		4.000,00	0,00	
			2027	4.000,00	0,00	4.000,00	0,00	0,00		4.000,00	0,00	

Codifica	Descrizione (RS) Responsabile di servizio (RP) Responsabile di procedimento	Anno comp.	previsione (A)	variazioni (C - A)	assestato (C)	impegnato (D)	prenotato (F)	speso (G)	disponibilità (I=C-D-F)	% impegn. (E=D/C)	% speso (H=G/D)
		2026	4.140,00	0,00	4.140,00	0,00	0,00		4.140,00	0,00	
		2027	4.140,00	0,00	4.140,00	0,00	0,00		4.140,00	0,00	
	Resp.: Servizio Sviluppo Educativo		4.452.373,45	0,00	4.452.373,45	3.345.035,58	0,00	16.063,43	1.107.337,87	75,13	0,48
			4.485.404,09	0,00	4.485.404,09	1.842.433,87	0,00		2.642.970,22	41,08	
			4.485.404,09	0,00	4.485.404,09	0,00	0,00		4.485.404,09	0,00	
04011.04.0626	L.R. 53/81-CONTRIB. SCUOLE MATERNE PRIVATE (E 236)	2025	20.000,00	0,00	20.000,00	9.552,12	0,00	0,00	10.447,88	47,76	0,00
		2026	20.000,00	0,00	20.000,00	0,00	0,00		20.000,00	0,00	
		2027	20.000,00	0,00	20.000,00	0,00	0,00		20.000,00	0,00	
04011.04.0632	L.R. 54/13 BUONI SCUOLE INFANZIA PARITARIE	2025	13.000,00	0,00	13.000,00	0,00	0,00	0,00	13.000,00	0,00	0,00
		2026	13.000,00	0,00	13.000,00	0,00	0,00		13.000,00	0,00	
		2027	13.000,00	0,00	13.000,00	0,00	0,00		13.000,00	0,00	
04021.03.0698	PROGETTO BULLISMO P.S.	2025	0,00	0,00	0,00	0,00	0,00	0,00	0,00	0,00	0,00
		2026	0,00	0,00	0,00	0,00	0,00		0,00	0,00	
		2027	0,00	0,00	0,00	0,00	0,00		0,00	0,00	
04022.02.2531	ACQUISTO ARREDI SCOLASTICI	2025	15.000,00	0,00	15.000,00	0,00	0,00	0,00	15.000,00	0,00	0,00
		2026	15.000,00	0,00	15.000,00	0,00	0,00		15.000,00	0,00	
		2027	15.000,00	0,00	15.000,00	0,00	0,00		15.000,00	0,00	
04022.02.2532	ARREDI SCUOLE PRIMARIE	2025	6.000,00	0,00	6.000,00	0,00	0,00	0,00	6.000,00	0,00	0,00
		2026	6.000,00	0,00	6.000,00	0,00	0,00		6.000,00	0,00	
		2027	6.000,00	0,00	6.000,00	0,00	0,00		6.000,00	0,00	
04061.02.0791	CONTRIBUTO A.V.C.P.	2025	0,00	0,00	0,00	0,00	0,00	0,00	0,00	0,00	0,00
		2026	0,00	0,00	0,00	0,00	0,00		0,00	0,00	
		2027	0,00	0,00	0,00	0,00	0,00		0,00	0,00	

Codifica	Descrizione (RS) Responsabile di servizio (RP) Responsabile di procedimento	Anno comp.	previsione (A)	variazioni (C - A)	asestato (C)	impegnato (D)	prenotato (F)	speso (G)	disponibilità (I=C-D-F)	% impegn. (E=D/C)	% speso (H=G/D)
		2026	0,00	0,00	0,00	0,00	0,00	0,00	0,00	0,00	0,00
		2027	0,00	0,00	0,00	0,00	0,00	0,00	0,00	0,00	0,00
04061.03.0738	SERVIZI IN APPALTO TRASP. SCOLASTICO (CAP. 265/10 E)	2025	600,00	0,00	600,00	0,00	0,00	0,00	600,00	0,00	0,00
		2026	600,00	0,00	600,00	0,00	0,00	0,00	600,00	0,00	0,00
		2027	600,00	0,00	600,00	0,00	0,00	0,00	600,00	0,00	0,00
04061.03.0740	SERVIZI IN APPALTO PER ACO MPAGNAMENTO ALUNNI SCUOLA	2025	68.200,00	0,00	68.200,00	64.731,34	0,00	0,00	3.468,66	94,91	0,00
		2026	68.200,00	0,00	68.200,00	64.731,34	0,00	0,00	3.468,66	94,91	0,00
		2027	68.200,00	0,00	68.200,00	0,00	0,00	0,00	68.200,00	0,00	0,00
04061.03.0776	GESTIONE MENSA IN APPALTO	2025	1.319.388,47	0,00	1.319.388,47	1.319.388,47	0,00	0,00	0,00	100,00	0,00
		2026	1.319.388,47	0,00	1.319.388,47	1.319.388,47	0,00	0,00	0,00	100,00	0,00
		2027	1.319.388,47	0,00	1.319.388,47	0,00	0,00	0,00	1.319.388,47	0,00	0,00
04061.03.0835	ABBONAMENTI PER TRASPORTO SCOLASTICO	2025	39.000,00	0,00	39.000,00	29.836,00	0,00	0,00	9.164,00	76,50	0,00
		2026	39.000,00	0,00	39.000,00	0,00	0,00	0,00	39.000,00	0,00	0,00
		2027	39.000,00	0,00	39.000,00	0,00	0,00	0,00	39.000,00	0,00	0,00
04061.03.0836	TRASPORTO SCOLASTICO BAMBINI DIVERSAMENTE ABILI	2025	9.000,00	0,00	9.000,00	6.840,00	0,00	0,00	2.160,00	76,00	0,00
		2026	9.000,00	0,00	9.000,00	0,00	0,00	0,00	9.000,00	0,00	0,00
		2027	9.000,00	0,00	9.000,00	0,00	0,00	0,00	9.000,00	0,00	0,00
04061.03.0840	SUSSIDI DIDATTICI	2025	0,00	0,00	0,00	0,00	0,00	0,00	0,00	0,00	0,00
		2026	0,00	0,00	0,00	0,00	0,00	0,00	0,00	0,00	0,00
		2027	0,00	0,00	0,00	0,00	0,00	0,00	0,00	0,00	0,00
04061.03.0842	INSOLUTI E RID MENSA SCOLASTICA	2025	2.500,00	0,00	2.500,00	0,00	0,00	0,00	2.500,00	0,00	0,00
		2026	2.500,00	0,00	2.500,00	0,00	0,00	0,00	2.500,00	0,00	0,00
		2027	2.500,00	0,00	2.500,00	0,00	0,00	0,00	2.500,00	0,00	0,00
04061.04.0628	CONTRIBUTO PER DIREZIONE DIDATTICA PER ACQUISTO PRODOTTI PULIZIA	2025	1.000,00	0,00	1.000,00	0,00	0,00	0,00	1.000,00	0,00	0,00
		2026	1.000,00	0,00	1.000,00	0,00	0,00	0,00	1.000,00	0,00	0,00
		2027	1.000,00	0,00	1.000,00	0,00	0,00	0,00	1.000,00	0,00	0,00

Codifica	Descrizione	Anno comp.	previsione (A)	variazioni (C - A)	assestato (C)	impegnato (D)	prenotato (F)	speso (G)	disponibilità (I=C-D-F)	% impegn. (E=D/C)	% speso (H=G/D)
	(RS) Responsabile di servizio (RP) Responsabile di procedimento										
04061.04.0632	TRASF. A PRIVATI STRATEGIA NAZIONALE	2025	15.787,35	0,00	15.787,35	0,00	0,00	0,00	15.787,35	0,00	0,00
	AREE INTERNE: AREA VALDARNOE	2026	0,00	0,00	0,00	0,00	0,00	0,00	0,00	0,00	0,00
	VALDISIEVEMUGELLO E VAL BISENZIO ACCORDO PER LA REALIZZAZIONE INTERVENTO M9 ABBATTIMENTO COSTI PER TRASPORTO STUDENTI (CAP.E 1291)	2027	0,00	0,00	0,00	0,00	0,00	0,00	0,00	0,00	0,00
04061.09.0004	RIMBORSO PASTI FUORI COMUNE	2025	21.000,00	0,00	21.000,00	0,00	0,00	0,00	21.000,00	0,00	0,00
		2026	21.000,00	0,00	21.000,00	0,00	0,00	0,00	21.000,00	0,00	0,00
		2027	21.000,00	0,00	21.000,00	0,00	0,00	0,00	21.000,00	0,00	0,00
04071.03.0806	ACQUISTO LIBRI DI TESTO	2025	28.000,00	0,00	28.000,00	0,00	0,00	0,00	28.000,00	0,00	0,00
		2026	28.000,00	0,00	28.000,00	0,00	0,00	0,00	28.000,00	0,00	0,00
		2027	28.000,00	0,00	28.000,00	0,00	0,00	0,00	28.000,00	0,00	0,00
04071.04.0742	CONTRIBUTI A FAMIGLIE PER SERVIZI SCOLASTICI	2025	0,00	0,00	0,00	0,00	0,00	0,00	0,00	0,00	0,00
		2026	0,00	0,00	0,00	0,00	0,00	0,00	0,00	0,00	0,00
		2027	0,00	0,00	0,00	0,00	0,00	0,00	0,00	0,00	0,00
04071.04.0838	L.R. 53/81-FORN. LIBRI SC. OBBL. E SCUOLE SUP. ASS. S T. BIENNIO SUP (C.265/5 E)	2025	80.000,00	0,00	80.000,00	0,00	0,00	0,00	80.000,00	0,00	0,00
		2026	80.000,00	0,00	80.000,00	0,00	0,00	0,00	80.000,00	0,00	0,00
		2027	80.000,00	0,00	80.000,00	0,00	0,00	0,00	80.000,00	0,00	0,00
10021.03.1273	INCARICO PROFESSIONALE TPL	2025	1.950,00	0,00	1.950,00	1.950,00	0,00	0,00	0,00	100,00	0,00
		2026	1.950,00	0,00	1.950,00	0,00	0,00	0,00	1.950,00	0,00	0,00
		2027	1.950,00	0,00	1.950,00	0,00	0,00	0,00	1.950,00	0,00	0,00
10021.04.1274	TRASFERIMENTI A CITTA' METROPOLITANA (EX PROVINCIA) PER T.P.L.	2025	145.601,00	0,00	145.601,00	3.188,67	0,00	0,00	142.412,33	2,19	0,00
		2026	145.601,00	0,00	145.601,00	0,00	0,00	0,00	145.601,00	0,00	0,00
		2027	145.601,00	0,00	145.601,00	0,00	0,00	0,00	145.601,00	0,00	0,00
10021.04.1277	TRASFERIMENTO A RT TPL	2025	19.530,62	0,00	19.530,62	0,00	0,00	0,00	19.530,62	0,00	0,00
		2026	19.530,62	0,00	19.530,62	0,00	0,00	0,00	19.530,62	0,00	0,00
		2027	19.530,62	0,00	19.530,62	0,00	0,00	0,00	19.530,62	0,00	0,00

Codifica	Descrizione	Anno comp.	previsione (A)	variazioni (C - A)	asestato (C)	impegnato (D)	prenotato (F)	speso (G)	disponibilità (I=C-D-F)	% impegn. (E=D/C)	% speso (H=G/D)
	(RS) Responsabile di servizio (RP) Responsabile di procedimento										
12011.03.1584	SPESE POSTALI E RID CONTO ASILO NIDO	2025	1.500,00	0,00	1.500,00	0,00	0,00	0,00	1.500,00	0,00	0,00
		2026	1.500,00	0,00	1.500,00	0,00	0,00	0,00	1.500,00	0,00	
		2027	1.500,00	0,00	1.500,00	0,00	0,00	0,00	1.500,00	0,00	
12011.03.1587	ACQUISTO SERVIZI DA NIDI ACCREDITATI	2025	0,00	0,00	0,00	0,00	0,00	0,00	0,00	0,00	0,00
		2026	0,00	0,00	0,00	0,00	0,00	0,00	0,00	0,00	
		2027	0,00	0,00	0,00	0,00	0,00	0,00	0,00	0,00	
12011.03.1588	A.NIDO - PREST. SERVIZI (P .I.)	2025	609.000,00	0,00	609.000,00	607.730,65	0,00	0,00	1.269,35	99,79	0,00
		2026	609.000,00	0,00	609.000,00	404.770,45	0,00	0,00	204.229,55	66,47	
		2027	609.000,00	0,00	609.000,00	0,00	0,00	0,00	609.000,00	0,00	
12011.03.1598	ACQUISTO BENI ASILO NIDO	2025	1.000,00	0,00	1.000,00	419,04	0,00	5,43	580,96	41,90	1,30
		2026	1.000,00	0,00	1.000,00	333,61	0,00	0,00	666,39	33,36	
		2027	1.000,00	0,00	1.000,00	0,00	0,00	0,00	1.000,00	0,00	
12011.03.1610	SERVIZIO MENSA IN APPALTO PER ASILO NIDO	2025	53.210,00	0,00	53.210,00	53.210,00	0,00	0,00	0,00	100,00	0,00
		2026	53.210,00	0,00	53.210,00	53.210,00	0,00	0,00	0,00	100,00	
		2027	53.210,00	0,00	53.210,00	0,00	0,00	0,00	53.210,00	0,00	
12011.03.1732	LUDOTECA A.B.	2025	1.000,00	0,00	1.000,00	0,00	0,00	0,00	1.000,00	0,00	0,00
		2026	1.000,00	0,00	1.000,00	0,00	0,00	0,00	1.000,00	0,00	
		2027	1.000,00	0,00	1.000,00	0,00	0,00	0,00	1.000,00	0,00	
12011.03.1735	ABBATTIMENTO QUOTE UTENTI ASILI NIDO CONVENZIONATI	2025	100.665,00	0,00	100.665,00	0,00	0,00	0,00	100.665,00	0,00	0,00
		2026	100.665,00	0,00	100.665,00	0,00	0,00	0,00	100.665,00	0,00	
		2027	100.665,00	0,00	100.665,00	0,00	0,00	0,00	100.665,00	0,00	
12011.03.1737	CENTRI ESTIVI FINANZIATI DA STATO	2025	8.000,00	0,00	8.000,00	0,00	0,00	0,00	8.000,00	0,00	0,00
		2026	8.000,00	0,00	8.000,00	0,00	0,00	0,00	8.000,00	0,00	
		2027	8.000,00	0,00	8.000,00	0,00	0,00	0,00	8.000,00	0,00	
12011.03.1742	CONTRIBUTI FSE 2024/2025	2025	32.782,01	0,00	32.782,01	22.843,35	0,00	0,00	9.938,66	69,68	0,00
		2026	0,00	0,00	0,00	0,00	0,00	0,00	0,00	0,00	
		2027	0,00	0,00	0,00	0,00	0,00	0,00	0,00	0,00	

Codifica	Descrizione	Anno comp.	previsione (A)	variazioni (C - A)	asestato (C)	impegnato (D)	prenotato (F)	speso (G)	disponibilità (I=C-D-F)	% impegn. (E=D/C)	% speso (H=G/D)
	(RS) Responsabile di servizio (RP) Responsabile di procedimento										
12011.03.1743	CONTRIBUTI FSE 2025/2026	2025	0,00	0,00	0,00	0,00	0,00	0,00	0,00	0,00	0,00
		2026	66.000,00	0,00	66.000,00	0,00	0,00	0,00	66.000,00	0,00	
		2027	0,00	0,00	0,00	0,00	0,00	0,00	0,00	0,00	
12011.03.1744	CONTRIBUTI FSE 2026/2027	2025	0,00	0,00	0,00	0,00	0,00	0,00	0,00	0,00	0,00
		2026	0,00	0,00	0,00	0,00	0,00	0,00	0,00	0,00	
		2027	66.000,00	0,00	66.000,00	0,00	0,00	0,00	66.000,00	0,00	
12011.04.1618	ABBATTIMENTO QUOTE NIDI COMUNALI	2025	0,00	0,00	0,00	0,00	0,00	0,00	0,00	0,00	0,00
		2026	0,00	0,00	0,00	0,00	0,00	0,00	0,00	0,00	
		2027	0,00	0,00	0,00	0,00	0,00	0,00	0,00	0,00	
12011.04.1619	CONTRIBUTI A SCUOLE INFANZIA PARITARIE DLGS 65/2017	2025	9.335,00	0,00	9.335,00	0,00	0,00	0,00	9.335,00	0,00	0,00
		2026	9.335,00	0,00	9.335,00	0,00	0,00	0,00	9.335,00	0,00	
		2027	9.335,00	0,00	9.335,00	0,00	0,00	0,00	9.335,00	0,00	
12011.04.1620	CENTRI ESTIVI FINANZIATI DA STATO	2025	13.000,00	0,00	13.000,00	0,00	0,00	0,00	13.000,00	0,00	0,00
		2026	13.000,00	0,00	13.000,00	0,00	0,00	0,00	13.000,00	0,00	
		2027	13.000,00	0,00	13.000,00	0,00	0,00	0,00	13.000,00	0,00	
12011.04.1623	CONTRIBUTI NIDI GRATIS ASILI COMUNALI	2025	0,00	0,00	0,00	0,00	0,00	0,00	0,00	0,00	0,00
		2026	0,00	0,00	0,00	0,00	0,00	0,00	0,00	0,00	
		2027	0,00	0,00	0,00	0,00	0,00	0,00	0,00	0,00	
12011.04.1624	CONTRIBUTI NIDI GRATIS NIDI PRIVATI	2025	326.000,00	0,00	326.000,00	162.345,94	0,00	0,00	163.654,06	49,80	0,00
		2026	326.000,00	0,00	326.000,00	0,00	0,00	0,00	326.000,00	0,00	
		2027	326.000,00	0,00	326.000,00	0,00	0,00	0,00	326.000,00	0,00	
12011.04.1625	COMPARTECIPAZIONE RETTE NIDI CONVENZIONATI	2025	150.000,00	0,00	150.000,00	95.000,00	0,00	16.058,00	55.000,00	63,33	16,90
		2026	150.000,00	0,00	150.000,00	0,00	0,00	0,00	150.000,00	0,00	
		2027	150.000,00	0,00	150.000,00	0,00	0,00	0,00	150.000,00	0,00	
12012.02.3145	ACQUISTO ARREDI ASILI NIDO	2025	10.000,00	0,00	10.000,00	0,00	0,00	0,00	10.000,00	0,00	0,00
		2026	10.000,00	0,00	10.000,00	0,00	0,00	0,00	10.000,00	0,00	
		2027	10.000,00	0,00	10.000,00	0,00	0,00	0,00	10.000,00	0,00	

Codifica	Descrizione	Anno comp.	previsione (A)	variazioni (C - A)	asestato (C)	impegnato (D)	prenotato (F)	speso (G)	disponibilità (I=C-D-F)	% impegn. (E=D/C)	% speso (H=G/D)
	(RS) Responsabile di servizio (RP) Responsabile di procedimento										
12012.02.3192	INTERVENTI PER LUDOTECA	2025	1.500,00	0,00	1.500,00	0,00	0,00	0,00	1.500,00	0,00	0,00
		2026	1.500,00	0,00	1.500,00	0,00	0,00	0,00	1.500,00	0,00	
		2027	1.500,00	0,00	1.500,00	0,00	0,00	0,00	1.500,00	0,00	
12071.04.1801	TRASF A SOCIETA' DELLA SALUTE FIORENTINA	2025	1.280.000,00	0,00	1.280.000,00	968.000,00	0,00	0,00	312.000,00	75,62	0,00
		2026	1.295.600,00	0,00	1.295.600,00	0,00	0,00	0,00	1.295.600,00	0,00	
		2027	1.295.600,00	0,00	1.295.600,00	0,00	0,00	0,00	1.295.600,00	0,00	
20021.10.0522	F.C.D.E RISCOSSIONI MENSA SCOLASTICA	2025	49.824,00	0,00	49.824,00	0,00	0,00	0,00	49.824,00	0,00	0,00
		2026	49.824,00	0,00	49.824,00	0,00	0,00	0,00	49.824,00	0,00	
		2027	49.824,00	0,00	49.824,00	0,00	0,00	0,00	49.824,00	0,00	

Codifica	Descrizione		Anno comp.	previsione (A)	variazioni (C - A)	assestato (C)	impegnato (D)	prenotato (F)	speso (G)	disponibilità (I=C-D-F)	% impegn. (E=D/C)	% speso (H=G/D)
	(RS) Responsabile di servizio	(RP) Responsabile di procedimento										
	Resp.: Servizio tutela Ambientale			6.572.739,00	0,00	6.572.739,00	1.159.452,09	0,00	10,38	5.413.286,91	17,64	0,00
				1.344.130,00	0,00	1.344.130,00	3.090,67	0,00		1.341.039,33	0,23	
				94.130,00	0,00	94.130,00	0,00	0,00		94.130,00	0,00	
01061.03.0395	DISINFESTAZIONI		2025	3.000,00	0,00	3.000,00	0,00	0,00	0,00	3.000,00	0,00	0,00
			2026	3.000,00	0,00	3.000,00	0,00	0,00		3.000,00	0,00	
			2027	3.000,00	0,00	3.000,00	0,00	0,00		3.000,00	0,00	
01061.03.0399	SENTIERI E CAMMINI		2025	600,00	0,00	600,00	0,00	0,00	0,00	600,00	0,00	0,00
			2026	1.000,00	0,00	1.000,00	0,00	0,00		1.000,00	0,00	
			2027	1.000,00	0,00	1.000,00	0,00	0,00		1.000,00	0,00	
01111.03.0487	SPESE PER CANI RANDAGI E ANIMALI SELVATICI		2025	21.000,00	0,00	21.000,00	14.750,00	0,00	0,00	6.250,00	70,24	0,00
			2026	23.500,00	0,00	23.500,00	0,00	0,00		23.500,00	0,00	
			2027	23.500,00	0,00	23.500,00	0,00	0,00		23.500,00	0,00	
01111.04.0503	CONTRIBUTI PER CANI RANDAGI		2025	0,00	0,00	0,00	0,00	0,00	0,00	0,00	0,00	0,00
			2026	0,00	0,00	0,00	0,00	0,00		0,00	0,00	
			2027	0,00	0,00	0,00	0,00	0,00		0,00	0,00	
09012.02.2826	MESSA IN SICUREZZA VIA DEL PALAGIO		2025	0,00	0,00	0,00	0,00	0,00	0,00	0,00	0,00	0,00
			2026	0,00	0,00	0,00	0,00	0,00		0,00	0,00	
			2027	0,00	0,00	0,00	0,00	0,00		0,00	0,00	
09012.02.3090	CONSOLIDAMENTO SAN PIERO A STRADA		2025	900.000,00	0,00	900.000,00	0,00	0,00	0,00	900.000,00	0,00	0,00
			2026	0,00	0,00	0,00	0,00	0,00		0,00	0,00	
			2027	0,00	0,00	0,00	0,00	0,00		0,00	0,00	
09012.02.3091	CONSOLIDAMENTO FRANA VIA PALAGIO IN COLOGNOLE - VICOFERALDI SUD		2025	0,00	0,00	0,00	0,00	0,00	0,00	0,00	0,00	0,00
			2026	0,00	0,00	0,00	0,00	0,00		0,00	0,00	
			2027	0,00	0,00	0,00	0,00	0,00		0,00	0,00	

Codifica	Descrizione	Anno comp.	previsione (A)	variazioni (C - A)	asestato (C)	impegnato (D)	prenotato (F)	speso (G)	disponibilità (I=C-D-F)	% impegn. (E=D/C)	% speso (H=G/D)
	(RS) Responsabile di servizio (RP) Responsabile di procedimento										
09012.02.3092	CONSOLIDAMENTO VICO FERALDI NORD	2025	0,00	0,00	0,00	0,00	0,00	0,00	0,00	0,00	0,00
		2026	1.250.000,00	0,00	1.250.000,00	0,00	0,00	0,00	1.250.000,00	0,00	
		2027	0,00	0,00	0,00	0,00	0,00	0,00	0,00	0,00	
09012.02.3093	CONSOLIDAMENTO VIA DI VETRICE	2025	1.100.000,00	0,00	1.100.000,00	0,00	0,00	0,00	1.100.000,00	0,00	0,00
		2026	0,00	0,00	0,00	0,00	0,00	0,00	0,00	0,00	
		2027	0,00	0,00	0,00	0,00	0,00	0,00	0,00	0,00	
09021.02.1562	IRAP PRESTAZIONI OCCASIONALI SERVIZIO AMBIENTE	2025	500,00	0,00	500,00	0,00	0,00	0,00	500,00	0,00	0,00
		2026	500,00	0,00	500,00	0,00	0,00	0,00	500,00	0,00	
		2027	500,00	0,00	500,00	0,00	0,00	0,00	500,00	0,00	
09021.03.1540	AMBIENTE - ACQ. BENI (TECNICO)	2025	500,00	0,00	500,00	0,00	0,00	0,00	500,00	0,00	0,00
		2026	600,00	0,00	600,00	0,00	0,00	0,00	600,00	0,00	
		2027	600,00	0,00	600,00	0,00	0,00	0,00	600,00	0,00	
09021.03.155101	INTERVENTI E INIZIATIVE DI CARATTERE AMBIENTALE -FONDI PROPRI	2025	4.000,00	0,00	4.000,00	0,00	0,00	0,00	4.000,00	0,00	0,00
		2026	5.830,00	0,00	5.830,00	0,00	0,00	0,00	5.830,00	0,00	
		2027	5.830,00	0,00	5.830,00	0,00	0,00	0,00	5.830,00	0,00	
09021.03.1553	MANUTENZIONE SENTIERI CAI E GEO ANPIL	2025	2.200,00	0,00	2.200,00	0,00	0,00	0,00	2.200,00	0,00	0,00
		2026	2.200,00	0,00	2.200,00	0,00	0,00	0,00	2.200,00	0,00	
		2027	2.200,00	0,00	2.200,00	0,00	0,00	0,00	2.200,00	0,00	
09021.03.1556	INCARICO DI NATURA AMBIENTALE	2025	6.000,00	0,00	6.000,00	3.208,60	0,00	0,00	2.791,40	53,48	0,00
		2026	15.000,00	0,00	15.000,00	0,00	0,00	0,00	15.000,00	0,00	
		2027	15.000,00	0,00	15.000,00	0,00	0,00	0,00	15.000,00	0,00	
09021.03.1564	AMBIENTE P.S.	2025	500,00	0,00	500,00	0,00	0,00	0,00	500,00	0,00	0,00
		2026	500,00	0,00	500,00	0,00	0,00	0,00	500,00	0,00	
		2027	500,00	0,00	500,00	0,00	0,00	0,00	500,00	0,00	
09021.03.1566	SMALTIMENTO CARCASSE ANIMALI	2025	500,00	0,00	500,00	0,00	0,00	0,00	500,00	0,00	0,00
		2026	500,00	0,00	500,00	0,00	0,00	0,00	500,00	0,00	
		2027	500,00	0,00	500,00	0,00	0,00	0,00	500,00	0,00	

Codifica	Descrizione	Anno comp.	previsione (A)	variazioni (C - A)	asestato (C)	impegnato (D)	prenotato (F)	speso (G)	disponibilità (I=C-D-F)	% impegn. (E=D/C)	% speso (H=G/D)
	(RS) Responsabile di servizio (RP) Responsabile di procedimento										
09021.03.1567	RIMBORSO AD ENTI PARERI E VERIFICHE TECNICHE	2025	500,00	0,00	500,00	0,00	0,00	0,00	500,00	0,00	0,00
		2026	500,00	0,00	500,00	0,00	0,00	0,00	500,00	0,00	
		2027	500,00	0,00	500,00	0,00	0,00	0,00	500,00	0,00	
09021.03.1568	SPESE DI NOTIFICA ATI SETTORE AMBIENTE	2025	100,00	0,00	100,00	10,38	0,00	10,38	89,62	10,38	100,00
		2026	0,00	0,00	0,00	0,00	0,00	0,00	0,00	0,00	
		2027	0,00	0,00	0,00	0,00	0,00	0,00	0,00	0,00	
09031.03.1493	ADEMPIMENTI PER INTERVENTI STRAORDINARI DI SMALTIMENTO RIFIUTI	2025	1.000,00	0,00	1.000,00	400,00	0,00	0,00	600,00	40,00	0,00
		2026	0,00	0,00	0,00	0,00	0,00	0,00	0,00	0,00	
		2027	0,00	0,00	0,00	0,00	0,00	0,00	0,00	0,00	
09031.03.1509	CORRISPETTIVO SERVIZIO SMALTIMENTO RIFIUTI	2025	4.500.339,00	0,00	4.500.339,00	1.125.084,75	0,00	0,00	3.375.254,25	25,00	0,00
		2026	0,00	0,00	0,00	0,00	0,00	0,00	0,00	0,00	
		2027	0,00	0,00	0,00	0,00	0,00	0,00	0,00	0,00	
09031.03.1511	QUOTA ANNUA GESTIONE COMUNITÀ DI AMBITO TOSCANA CENTRO	2025	16.000,00	0,00	16.000,00	0,00	0,00	0,00	16.000,00	0,00	0,00
		2026	25.000,00	0,00	25.000,00	0,00	0,00	0,00	25.000,00	0,00	
		2027	25.000,00	0,00	25.000,00	0,00	0,00	0,00	25.000,00	0,00	
09041.03.1406	MANUTENZIONE FONTANELLO PUBBLICO	2025	14.000,00	0,00	14.000,00	14.000,00	0,00	0,00	0,00	100,00	0,00
		2026	14.000,00	0,00	14.000,00	3.090,67	0,00	0,00	10.909,33	22,08	
		2027	14.000,00	0,00	14.000,00	0,00	0,00	0,00	14.000,00	0,00	
09041.03.1443	ACQUISTO TESSERE FONTANELLI	2025	2.000,00	0,00	2.000,00	1.998,36	0,00	0,00	1,64	99,92	0,00
		2026	2.000,00	0,00	2.000,00	0,00	0,00	0,00	2.000,00	0,00	
		2027	2.000,00	0,00	2.000,00	0,00	0,00	0,00	2.000,00	0,00	
09052.02.3102	MANTENZIONE E GESTIONE PARCO COLLE GUADAGNI	2025	0,00	0,00	0,00	0,00	0,00	0,00	0,00	0,00	0,00
		2026	0,00	0,00	0,00	0,00	0,00	0,00	0,00	0,00	
		2027	0,00	0,00	0,00	0,00	0,00	0,00	0,00	0,00	

Codifica	Descrizione		Anno comp.	previsione (A)	variazioni (C - A)	asestato (C)	impegnato (D)	prenotato (F)	speso (G)	disponibilità (I=C-D-F)	% impegn. (E=D/C)	% speso (H=G/D)
	(RS) Responsabile di servizio	(RP) Responsabile di procedimento										
	Resp.: SERVIZI PERSONALE			4.649.678,00	0,00	4.649.678,00	356.550,43	0,00	322.125,75	4.293.127,57	7,67	90,34
				4.621.233,00	0,00	4.621.233,00	0,00	0,00		4.621.233,00	0,00	
				4.621.233,00	0,00	4.621.233,00	0,00	0,00		4.621.233,00	0,00	
01011.01.000101	RETRIB. PERSONALE SEGR.ORGANI		2025	54.000,00	0,00	54.000,00	2.113,49	0,00	2.113,49	51.886,51	3,91	100,00
			2026	54.000,00	0,00	54.000,00	0,00	0,00		54.000,00	0,00	
			2027	54.000,00	0,00	54.000,00	0,00	0,00		54.000,00	0,00	
01011.01.000102	ONERI A CARICO COMUNE SEGR.ORGANI		2025	15.900,00	0,00	15.900,00	771,61	0,00	771,61	15.128,39	4,85	100,00
			2026	15.900,00	0,00	15.900,00	0,00	0,00		15.900,00	0,00	
			2027	15.900,00	0,00	15.900,00	0,00	0,00		15.900,00	0,00	
01011.01.000103	LAVORO STRAORDINARIO STAFF DEL SINDACO		2025	500,00	0,00	500,00	0,00	0,00	0,00	500,00	0,00	0,00
			2026	500,00	0,00	500,00	0,00	0,00		500,00	0,00	
			2027	500,00	0,00	500,00	0,00	0,00		500,00	0,00	
01011.01.000107	SALARIO ACCESSORIO SEGR,ORGANI		2025	5.000,00	0,00	5.000,00	0,00	0,00	0,00	5.000,00	0,00	0,00
			2026	5.000,00	0,00	5.000,00	0,00	0,00		5.000,00	0,00	
			2027	5.000,00	0,00	5.000,00	0,00	0,00		5.000,00	0,00	
01011.01.000201	LAVORO STRAORDINARIO PER G ONFALONE		2025	800,00	0,00	800,00	0,00	0,00	0,00	800,00	0,00	0,00
			2026	800,00	0,00	800,00	0,00	0,00		800,00	0,00	
			2027	800,00	0,00	800,00	0,00	0,00		800,00	0,00	
01011.01.000202	ONERI A CARICO DEL COMUNE PERS. GONFALONE		2025	400,00	0,00	400,00	0,00	0,00	0,00	400,00	0,00	0,00
			2026	400,00	0,00	400,00	0,00	0,00		400,00	0,00	
			2027	400,00	0,00	400,00	0,00	0,00		400,00	0,00	
01011.02.0070	IRAP PERS.SEGR.ORGANI		2025	4.900,00	0,00	4.900,00	183,22	0,00	183,22	4.716,78	3,74	100,00
			2026	4.900,00	0,00	4.900,00	0,00	0,00		4.900,00	0,00	
			2027	4.900,00	0,00	4.900,00	0,00	0,00		4.900,00	0,00	

Codifica	Descrizione	Anno comp.	previsione (A)	variazioni (C - A)	asestato (C)	impegnato (D)	prenotato (F)	speso (G)	disponibilità (I=C-D-F)	% impegn. (E=D/C)	% speso (H=G/D)
	(RS) Responsabile di servizio (RP) Responsabile di procedimento										
01011.02.0208	IRAP SEGRETERIA ORGANI	2025	7.900,00	0,00	7.900,00	509,16	0,00	509,16	7.390,84	6,44	100,00
		2026	7.900,00	0,00	7.900,00	0,00	0,00	0,00	7.900,00	0,00	
		2027	7.900,00	0,00	7.900,00	0,00	0,00	0,00	7.900,00	0,00	
01021.01.010001	RETRIB. PERSONALE SEGR.GENERALE	2025	89.300,00	0,00	89.300,00	5.950,04	0,00	5.950,04	83.349,96	6,66	100,00
		2026	89.300,00	0,00	89.300,00	0,00	0,00	0,00	89.300,00	0,00	
		2027	89.300,00	0,00	89.300,00	0,00	0,00	0,00	89.300,00	0,00	
01021.01.010002	ONERI A CARICO COMUNE SEGR.GENERALE	2025	26.700,00	0,00	26.700,00	2.053,68	0,00	2.053,68	24.646,32	7,69	100,00
		2026	26.700,00	0,00	26.700,00	0,00	0,00	0,00	26.700,00	0,00	
		2027	26.700,00	0,00	26.700,00	0,00	0,00	0,00	26.700,00	0,00	
01021.01.010003	LAVORO STRAORDINARIO SEGR.GENERALE	2025	500,00	0,00	500,00	0,00	0,00	0,00	500,00	0,00	0,00
		2026	500,00	0,00	500,00	0,00	0,00	0,00	500,00	0,00	
		2027	500,00	0,00	500,00	0,00	0,00	0,00	500,00	0,00	
01021.01.010601	RETRIB. PERSONALE STAFF DIREZIONE GENERALE	2025	98.383,00	0,00	98.383,00	7.625,83	0,00	7.625,83	90.757,17	7,75	100,00
		2026	98.383,00	0,00	98.383,00	0,00	0,00	0,00	98.383,00	0,00	
		2027	98.383,00	0,00	98.383,00	0,00	0,00	0,00	98.383,00	0,00	
01021.01.010602	ONERI A CARICO COMUNE DIREZ.GENERALE	2025	29.800,00	0,00	29.800,00	2.878,31	0,00	2.878,31	26.921,69	9,66	100,00
		2026	29.800,00	0,00	29.800,00	0,00	0,00	0,00	29.800,00	0,00	
		2027	29.800,00	0,00	29.800,00	0,00	0,00	0,00	29.800,00	0,00	
01021.01.010603	LAVORO STRAORDINARIO PERSONALE DIREZIONE GEN.	2025	500,00	0,00	500,00	0,00	0,00	0,00	500,00	0,00	0,00
		2026	500,00	0,00	500,00	0,00	0,00	0,00	500,00	0,00	
		2027	500,00	0,00	500,00	0,00	0,00	0,00	500,00	0,00	
01021.02.0209	IRAP DIREZIONE GENERALE	2025	8.800,00	0,00	8.800,00	658,71	0,00	658,71	8.141,29	7,49	100,00
		2026	8.800,00	0,00	8.800,00	0,00	0,00	0,00	8.800,00	0,00	
		2027	8.800,00	0,00	8.800,00	0,00	0,00	0,00	8.800,00	0,00	
01021.02.0210	IRAP SEGR.PERS.URP	2025	11.200,00	0,00	11.200,00	834,91	0,00	834,91	10.365,09	7,46	100,00
		2026	11.200,00	0,00	11.200,00	0,00	0,00	0,00	11.200,00	0,00	
		2027	11.200,00	0,00	11.200,00	0,00	0,00	0,00	11.200,00	0,00	

Codifica	Descrizione	Anno comp.	previsione (A)	variazioni (C - A)	asestato (C)	impegnato (D)	prenotato (F)	speso (G)	disponibilità (I=C-D-F)	% impegn. (E=D/C)	% speso (H=G/D)
	(RS) Responsabile di servizio (RP) Responsabile di procedimento										
01021.02.0471	IRAP POSIZIONI ORGANIZZATIVE E PROGRESSIONI	2025	3.500,00	0,00	3.500,00	0,00	0,00	0,00	3.500,00	0,00	0,00
		2026	3.500,00	0,00	3.500,00	0,00	0,00	0,00	3.500,00	0,00	
		2027	3.500,00	0,00	3.500,00	0,00	0,00	0,00	3.500,00	0,00	
01021.02.0499	IRAP - PRODUTTIVITÀ E CCNL	2025	3.100,00	0,00	3.100,00	0,00	0,00	0,00	3.100,00	0,00	0,00
		2026	3.100,00	0,00	3.100,00	0,00	0,00	0,00	3.100,00	0,00	
		2027	3.100,00	0,00	3.100,00	0,00	0,00	0,00	3.100,00	0,00	
01021.03.0120	RIMBORSO SPESE SEGRETERIA ASSOCIATA	2025	2.000,00	0,00	2.000,00	232,20	0,00	0,00	1.767,80	11,61	0,00
		2026	2.000,00	0,00	2.000,00	0,00	0,00	0,00	2.000,00	0,00	
		2027	2.000,00	0,00	2.000,00	0,00	0,00	0,00	2.000,00	0,00	
01031.01.021401	RETRIB. PERSONALE CONTABILITA'	2025	154.500,00	0,00	154.500,00	10.262,90	0,00	10.262,90	144.237,10	6,64	100,00
		2026	154.500,00	0,00	154.500,00	0,00	0,00	0,00	154.500,00	0,00	
		2027	154.500,00	0,00	154.500,00	0,00	0,00	0,00	154.500,00	0,00	
01031.01.021402	ONERI A CARICO COMUNE PERS.CONTAB.	2025	42.500,00	0,00	42.500,00	3.716,07	0,00	3.716,07	38.783,93	8,74	100,00
		2026	42.500,00	0,00	42.500,00	0,00	0,00	0,00	42.500,00	0,00	
		2027	42.500,00	0,00	42.500,00	0,00	0,00	0,00	42.500,00	0,00	
01031.01.021403	LAVORO STRAORDINARIO AREA FINANZIARIA	2025	500,00	0,00	500,00	18,79	0,00	18,79	481,21	3,76	100,00
		2026	500,00	0,00	500,00	0,00	0,00	0,00	500,00	0,00	
		2027	500,00	0,00	500,00	0,00	0,00	0,00	500,00	0,00	
01031.01.021701	RETRIB. PERSONALE ECONOMATO	2025	23.800,00	0,00	23.800,00	1.828,72	0,00	1.828,72	21.971,28	7,68	100,00
		2026	23.800,00	0,00	23.800,00	0,00	0,00	0,00	23.800,00	0,00	
		2027	23.800,00	0,00	23.800,00	0,00	0,00	0,00	23.800,00	0,00	
01031.01.021702	ONERI A CARICO COMUNE ECONOMATO	2025	6.700,00	0,00	6.700,00	571,18	0,00	571,18	6.128,82	8,53	100,00
		2026	6.700,00	0,00	6.700,00	0,00	0,00	0,00	6.700,00	0,00	
		2027	6.700,00	0,00	6.700,00	0,00	0,00	0,00	6.700,00	0,00	
01031.01.021703	LAVORO STRAORDINARIO ECONOMATO	2025	250,00	0,00	250,00	0,00	0,00	0,00	250,00	0,00	0,00
		2026	250,00	0,00	250,00	0,00	0,00	0,00	250,00	0,00	
		2027	250,00	0,00	250,00	0,00	0,00	0,00	250,00	0,00	

Codifica	Descrizione	Anno comp.	previsione (A)	variazioni (C - A)	assestato (C)	impegnato (D)	prenotato (F)	speso (G)	disponibilità (I=C-D-F)	% impegn. (E=D/C)	% speso (H=G/D)
	(RS) Responsabile di servizio (RP) Responsabile di procedimento										
01031.01.0223	INCENTIVI UFFICIO RAGIONERIA	2025	770,97	0,00	770,97	0,00	0,00	0,00	770,97	0,00	0,00
		2026	0,00	0,00	0,00	0,00	0,00	0,00	0,00	0,00	
		2027	0,00	0,00	0,00	0,00	0,00	0,00	0,00	0,00	
01031.01.0224	ONERI INCENTIVI UFFICIO RAGIONERIA	2025	183,49	0,00	183,49	0,00	0,00	0,00	183,49	0,00	0,00
		2026	0,00	0,00	0,00	0,00	0,00	0,00	0,00	0,00	
		2027	0,00	0,00	0,00	0,00	0,00	0,00	0,00	0,00	
01031.02.0227	IRAP CONTABILITÀ	2025	13.500,00	0,00	13.500,00	878,80	0,00	878,80	12.621,20	6,51	100,00
		2026	13.500,00	0,00	13.500,00	0,00	0,00	0,00	13.500,00	0,00	
		2027	13.500,00	0,00	13.500,00	0,00	0,00	0,00	13.500,00	0,00	
01031.02.0228	IRAP ECONOMATO	2025	2.200,00	0,00	2.200,00	155,44	0,00	155,44	2.044,56	7,07	100,00
		2026	2.200,00	0,00	2.200,00	0,00	0,00	0,00	2.200,00	0,00	
		2027	2.200,00	0,00	2.200,00	0,00	0,00	0,00	2.200,00	0,00	
01031.02.0229	IRAP INCENTIVI UFFICIO RAGIONERIA	2025	65,54	0,00	65,54	0,00	0,00	0,00	65,54	0,00	0,00
		2026	0,00	0,00	0,00	0,00	0,00	0,00	0,00	0,00	
		2027	0,00	0,00	0,00	0,00	0,00	0,00	0,00	0,00	
01041.01.024401	RETRIB. PERSONALE TRIBUTI	2025	105.900,00	0,00	105.900,00	6.302,31	0,00	6.302,31	99.597,69	5,95	100,00
		2026	105.900,00	0,00	105.900,00	0,00	0,00	0,00	105.900,00	0,00	
		2027	105.900,00	0,00	105.900,00	0,00	0,00	0,00	105.900,00	0,00	
01041.01.024402	ONERI A CARICO COMUNE PERS.TRIBUTI	2025	30.000,00	0,00	30.000,00	2.273,76	0,00	2.273,76	27.726,24	7,58	100,00
		2026	30.000,00	0,00	30.000,00	0,00	0,00	0,00	30.000,00	0,00	
		2027	30.000,00	0,00	30.000,00	0,00	0,00	0,00	30.000,00	0,00	
01041.01.0259	INCENTIVO PERSONALE TRIBUTI	2025	35.000,00	0,00	35.000,00	0,00	0,00	0,00	35.000,00	0,00	0,00
		2026	35.000,00	0,00	35.000,00	0,00	0,00	0,00	35.000,00	0,00	
		2027	35.000,00	0,00	35.000,00	0,00	0,00	0,00	35.000,00	0,00	
01041.02.0260	IRAP TRIBUTI	2025	9.400,00	0,00	9.400,00	540,60	0,00	540,60	8.859,40	5,75	100,00
		2026	9.400,00	0,00	9.400,00	0,00	0,00	0,00	9.400,00	0,00	
		2027	9.400,00	0,00	9.400,00	0,00	0,00	0,00	9.400,00	0,00	

Codifica	Descrizione	Anno comp.	previsione (A)	variazioni (C - A)	asestato (C)	impegnato (D)	prenotato (F)	speso (G)	disponibilità (I=C-D-F)	% impegn. (E=D/C)	% speso (H=G/D)
	(RS) Responsabile di servizio (RP) Responsabile di procedimento										
01041.03.0262	RETRIBUZIONE TIROCINIO	2025	4.000,00	0,00	4.000,00	1.953,00	0,00	651,00	2.047,00	48,83	33,33
		2026	4.000,00	0,00	4.000,00	0,00	0,00	0,00	4.000,00	0,00	
		2027	4.000,00	0,00	4.000,00	0,00	0,00	0,00	4.000,00	0,00	
01051.01.026801	RETRIB. PERSONALE MANUTENZIONE	2025	233.400,00	0,00	233.400,00	16.294,06	0,00	16.294,06	217.105,94	6,98	100,00
		2026	233.400,00	0,00	233.400,00	0,00	0,00	0,00	233.400,00	0,00	
		2027	233.400,00	0,00	233.400,00	0,00	0,00	0,00	233.400,00	0,00	
01051.01.026802	ONERI A CARICO COMUNE PERS. MANUTENZIONE	2025	82.300,00	0,00	82.300,00	9.152,45	0,00	9.152,45	73.147,55	11,12	100,00
		2026	82.300,00	0,00	82.300,00	0,00	0,00	0,00	82.300,00	0,00	
		2027	82.300,00	0,00	82.300,00	0,00	0,00	0,00	82.300,00	0,00	
01051.01.026803	LAVORO STRAORDINARIO PES. MANUTENZIONE	2025	1.500,00	0,00	1.500,00	77,80	0,00	77,80	1.422,20	5,19	100,00
		2026	1.500,00	0,00	1.500,00	0,00	0,00	0,00	1.500,00	0,00	
		2027	1.500,00	0,00	1.500,00	0,00	0,00	0,00	1.500,00	0,00	
01051.01.026807	SALARIO ACCESSORIO PERS.MANUTENZIONE	2025	10.000,00	0,00	10.000,00	1.160,21	0,00	1.160,21	8.839,79	11,60	100,00
		2026	10.000,00	0,00	10.000,00	0,00	0,00	0,00	10.000,00	0,00	
		2027	10.000,00	0,00	10.000,00	0,00	0,00	0,00	10.000,00	0,00	
01051.02.0269	IRAP SERVIZIO MANUTENZIONE	2025	19.300,00	0,00	19.300,00	1.200,61	0,00	1.200,61	18.099,39	6,22	100,00
		2026	19.300,00	0,00	19.300,00	0,00	0,00	0,00	19.300,00	0,00	
		2027	19.300,00	0,00	19.300,00	0,00	0,00	0,00	19.300,00	0,00	
01061.01.0322	INCENTIVI PROGETTAZIONI - RETRIBUZIONI (CAP.E. 487)	2025	12.000,00	0,00	12.000,00	0,00	0,00	0,00	12.000,00	0,00	0,00
		2026	12.000,00	0,00	12.000,00	0,00	0,00	0,00	12.000,00	0,00	
		2027	12.000,00	0,00	12.000,00	0,00	0,00	0,00	12.000,00	0,00	
01061.01.0323	INCENTIVI PROGETTAZIONI - ONERI (CAP.E. 487)	2025	3.000,00	0,00	3.000,00	0,00	0,00	0,00	3.000,00	0,00	0,00
		2026	3.000,00	0,00	3.000,00	0,00	0,00	0,00	3.000,00	0,00	
		2027	3.000,00	0,00	3.000,00	0,00	0,00	0,00	3.000,00	0,00	
01061.01.0387	PNRR ASSUNZIONI TEMPO DETERMINATO	2025	23.866,00	0,00	23.866,00	23.866,00	0,00	2.888,84	0,00	100,00	12,10
		2026	0,00	0,00	0,00	0,00	0,00	0,00	0,00	0,00	
		2027	0,00	0,00	0,00	0,00	0,00	0,00	0,00	0,00	

Codifica	Descrizione	Anno comp.	previsione (A)	variazioni (C - A)	asestato (C)	impegnato (D)	prenotato (F)	speso (G)	disponibilità (I=C-D-F)	% impegn. (E=D/C)	% speso (H=G/D)
	(RS) Responsabile di servizio (RP) Responsabile di procedimento										
01061.01.0388	PNRR ONERI ASSUNZIONI TEMPO DETERMINATO	2025	5.671,00	0,00	5.671,00	5.671,00	0,00	152,38	0,00	100,00	2,69
		2026	0,00	0,00	0,00	0,00	0,00	0,00	0,00	0,00	
		2027	0,00	0,00	0,00	0,00	0,00	0,00	0,00	0,00	0,00
01061.01.0390	PNRR FONDI PROPRI SALARIO ACCESSORIO PERSONALE TEMPO DETERMINATO	2025	0,00	0,00	0,00	0,00	0,00	0,00	0,00	0,00	0,00
		2026	0,00	0,00	0,00	0,00	0,00	0,00	0,00	0,00	
		2027	0,00	0,00	0,00	0,00	0,00	0,00	0,00	0,00	0,00
01061.02.0371	IRAP - INCENTIVI PROGETTAZIONI (CAP.E 487)	2025	1.000,00	0,00	1.000,00	0,00	0,00	0,00	0,00	1.000,00	0,00
		2026	1.000,00	0,00	1.000,00	0,00	0,00	0,00	0,00	1.000,00	0,00
		2027	1.000,00	0,00	1.000,00	0,00	0,00	0,00	0,00	1.000,00	0,00
01061.02.0372	PNRR IRAP ASSUNZIOI TEMPO DETERMINATO	2025	2.038,00	0,00	2.038,00	2.038,00	0,00	191,90	0,00	100,00	9,42
		2026	0,00	0,00	0,00	0,00	0,00	0,00	0,00	0,00	0,00
		2027	0,00	0,00	0,00	0,00	0,00	0,00	0,00	0,00	0,00
01071.01.043001	RETRIB. PERSONALE DEMOGRAFICI	2025	97.800,00	0,00	97.800,00	7.528,16	0,00	7.528,16	90.271,84	7,70	100,00
		2026	97.800,00	0,00	97.800,00	0,00	0,00	0,00	97.800,00	0,00	
		2027	97.800,00	0,00	97.800,00	0,00	0,00	0,00	97.800,00	0,00	
01071.01.043002	ONERI A CARICO COMUNE DEMOGRAFICI	2025	28.700,00	0,00	28.700,00	2.700,76	0,00	2.700,76	25.999,24	9,41	100,00
		2026	28.700,00	0,00	28.700,00	0,00	0,00	0,00	28.700,00	0,00	
		2027	28.700,00	0,00	28.700,00	0,00	0,00	0,00	28.700,00	0,00	
01071.01.043003	LAVORO STRAORDINARIO DEMOGRAFICI	2025	2.100,00	0,00	2.100,00	0,00	0,00	0,00	2.100,00	0,00	0,00
		2026	2.100,00	0,00	2.100,00	0,00	0,00	0,00	2.100,00	0,00	
		2027	2.100,00	0,00	2.100,00	0,00	0,00	0,00	2.100,00	0,00	
01071.01.043007	SALARIO ACCESSORIO DEMOGRAFICI	2025	500,00	0,00	500,00	88,00	0,00	88,00	412,00	17,60	100,00
		2026	500,00	0,00	500,00	0,00	0,00	0,00	500,00	0,00	
		2027	500,00	0,00	500,00	0,00	0,00	0,00	500,00	0,00	
01081.02.0450	IRAP PERS. DEMOGRAFICI	2025	8.950,00	0,00	8.950,00	653,33	0,00	653,33	8.296,67	7,30	100,00
		2026	8.950,00	0,00	8.950,00	0,00	0,00	0,00	8.950,00	0,00	
		2027	8.950,00	0,00	8.950,00	0,00	0,00	0,00	8.950,00	0,00	

Codifica	Descrizione	Anno comp.	previsione (A)	variazioni (C - A)	assestato (C)	impegnato (D)	prenotato (F)	speso (G)	disponibilità (I=C-D-F)	% impegn. (E=D/C)	% speso (H=G/D)
	(RS) Responsabile di servizio (RP) Responsabile di procedimento										
01101.01.0124	PENSIONI A CARICO COMUNE D.P.R. 333/90	2025	6.000,00	0,00	6.000,00	0,00	0,00	0,00	6.000,00	0,00	0,00
		2026	6.000,00	0,00	6.000,00	0,00	0,00	0,00	6.000,00	0,00	
		2027	6.000,00	0,00	6.000,00	0,00	0,00	0,00	6.000,00	0,00	
01101.01.0127	FONDO APPL. L. 336/70 EX COMBATTENTI	2025	0,00	0,00	0,00	0,00	0,00	0,00	0,00	0,00	0,00
		2026	0,00	0,00	0,00	0,00	0,00	0,00	0,00	0,00	
		2027	0,00	0,00	0,00	0,00	0,00	0,00	0,00	0,00	
01101.01.045701	RETRIBUZIONI POS.ORGANIZZATIVE	2025	35.000,00	0,00	35.000,00	0,00	0,00	0,00	35.000,00	0,00	0,00
		2026	35.000,00	0,00	35.000,00	0,00	0,00	0,00	35.000,00	0,00	
		2027	35.000,00	0,00	35.000,00	0,00	0,00	0,00	35.000,00	0,00	
01101.01.045702	ONERI POS.ORGANIZZATIVE	2025	8.500,00	0,00	8.500,00	0,00	0,00	0,00	8.500,00	0,00	0,00
		2026	8.500,00	0,00	8.500,00	0,00	0,00	0,00	8.500,00	0,00	
		2027	8.500,00	0,00	8.500,00	0,00	0,00	0,00	8.500,00	0,00	
01101.01.047301	FONDO A E B	2025	35.500,00	0,00	35.500,00	0,00	0,00	0,00	35.500,00	0,00	0,00
		2026	35.500,00	0,00	35.500,00	0,00	0,00	0,00	35.500,00	0,00	
		2027	35.500,00	0,00	35.500,00	0,00	0,00	0,00	35.500,00	0,00	
01101.01.047302	ONERI	2025	8.475,00	0,00	8.475,00	0,00	0,00	0,00	8.475,00	0,00	0,00
		2026	8.475,00	0,00	8.475,00	0,00	0,00	0,00	8.475,00	0,00	
		2027	8.475,00	0,00	8.475,00	0,00	0,00	0,00	8.475,00	0,00	
01101.01.047601	MANEGGIO DENARO	2025	6.800,00	0,00	6.800,00	0,00	0,00	0,00	6.800,00	0,00	0,00
		2026	6.800,00	0,00	6.800,00	0,00	0,00	0,00	6.800,00	0,00	
		2027	6.800,00	0,00	6.800,00	0,00	0,00	0,00	6.800,00	0,00	
01101.01.047602	ONERI MANEGGIO DENARO	2025	2.000,00	0,00	2.000,00	0,00	0,00	0,00	2.000,00	0,00	0,00
		2026	2.000,00	0,00	2.000,00	0,00	0,00	0,00	2.000,00	0,00	
		2027	2.000,00	0,00	2.000,00	0,00	0,00	0,00	2.000,00	0,00	
01101.01.047701	INDENNITÀ PERSONALE NIDO	2025	3.600,00	0,00	3.600,00	180,76	0,00	180,76	3.419,24	5,02	100,00
		2026	3.600,00	0,00	3.600,00	0,00	0,00	0,00	3.600,00	0,00	
		2027	3.600,00	0,00	3.600,00	0,00	0,00	0,00	3.600,00	0,00	

Codifica	Descrizione	Anno comp.	previsione (A)	variazioni (C - A)	asestato (C)	impegnato (D)	prenotato (F)	speso (G)	disponibilità (I=C-D-F)	% impegn. (E=D/C)	% speso (H=G/D)
	(RS) Responsabile di servizio (RP) Responsabile di procedimento										
01101.01.048001	PARTICOLARI RESPONSABILITÀ	2025	57.500,00	0,00	57.500,00	0,00	0,00	0,00	57.500,00	0,00	0,00
		2026	57.500,00	0,00	57.500,00	0,00	0,00	0,00	57.500,00	0,00	
		2027	57.500,00	0,00	57.500,00	0,00	0,00	0,00	57.500,00	0,00	
01101.01.048002	ONERI PARTICOLARI RESPONSABILITA'	2025	14.125,00	0,00	14.125,00	0,00	0,00	0,00	14.125,00	0,00	0,00
		2026	14.125,00	0,00	14.125,00	0,00	0,00	0,00	14.125,00	0,00	
		2027	14.125,00	0,00	14.125,00	0,00	0,00	0,00	14.125,00	0,00	
01101.01.0500	PROGRESSIONI ECONOMICHE ORIZZONTALI 2019	2025	10.000,00	0,00	10.000,00	0,00	0,00	0,00	10.000,00	0,00	0,00
		2026	10.000,00	0,00	10.000,00	0,00	0,00	0,00	10.000,00	0,00	
		2027	10.000,00	0,00	10.000,00	0,00	0,00	0,00	10.000,00	0,00	
01101.01.0501	ONERI PROGRESSIONI ECONOMICHE ORIZZONTALI 2019	2025	3.200,00	0,00	3.200,00	0,00	0,00	0,00	3.200,00	0,00	0,00
		2026	3.200,00	0,00	3.200,00	0,00	0,00	0,00	3.200,00	0,00	
		2027	3.200,00	0,00	3.200,00	0,00	0,00	0,00	3.200,00	0,00	
01101.01.0502	PROGRESSIONI VERTICALI	2025	10.000,00	0,00	10.000,00	0,00	0,00	0,00	10.000,00	0,00	0,00
		2026	10.000,00	0,00	10.000,00	0,00	0,00	0,00	10.000,00	0,00	
		2027	10.000,00	0,00	10.000,00	0,00	0,00	0,00	10.000,00	0,00	
01101.01.0503	PROGRESSIONI VERTICALI ONERI	2025	3.200,00	0,00	3.200,00	0,00	0,00	0,00	3.200,00	0,00	0,00
		2026	4.500,00	0,00	4.500,00	0,00	0,00	0,00	4.500,00	0,00	
		2027	4.500,00	0,00	4.500,00	0,00	0,00	0,00	4.500,00	0,00	
01101.02.0509	IRAP MANEGGIO DENARO	2025	600,00	0,00	600,00	0,00	0,00	0,00	600,00	0,00	0,00
		2026	600,00	0,00	600,00	0,00	0,00	0,00	600,00	0,00	
		2027	600,00	0,00	600,00	0,00	0,00	0,00	600,00	0,00	
01101.02.0510	IRAP PARTICOLARI RESPONSABILITA'	2025	5.200,00	0,00	5.200,00	0,00	0,00	0,00	5.200,00	0,00	0,00
		2026	5.200,00	0,00	5.200,00	0,00	0,00	0,00	5.200,00	0,00	
		2027	5.200,00	0,00	5.200,00	0,00	0,00	0,00	5.200,00	0,00	
01101.02.0511	IRAP PROGRESSIONI ECONOMICHE ORIZZONTALI	2025	900,00	0,00	900,00	0,00	0,00	0,00	900,00	0,00	0,00
		2026	900,00	0,00	900,00	0,00	0,00	0,00	900,00	0,00	
		2027	900,00	0,00	900,00	0,00	0,00	0,00	900,00	0,00	

Codifica	Descrizione	Anno comp.	previsione (A)	variazioni (C - A)	assestato (C)	impegnato (D)	prenotato (F)	speso (G)	disponibilità (I=C-D-F)	% impegn. (E=D/C)	% speso (H=G/D)
	(RS) Responsabile di servizio (RP) Responsabile di procedimento										
01101.02.0512	IRAP PROGRESSIONI VERTICALI	2025	900,00	0,00	900,00	0,00	0,00	0,00	900,00	0,00	0,00
		2026	900,00	0,00	900,00	0,00	0,00	0,00	900,00	0,00	
		2027	900,00	0,00	900,00	0,00	0,00	0,00	900,00	0,00	
01101.03.0162	VISITE FISCALI E COLLEGIALI	2025	500,00	0,00	500,00	0,00	0,00	0,00	500,00	0,00	0,00
		2026	500,00	0,00	500,00	0,00	0,00	0,00	500,00	0,00	
		2027	500,00	0,00	500,00	0,00	0,00	0,00	500,00	0,00	
01111.01.011501	RETRIB. PERSONALE URP	2025	167.200,00	0,00	167.200,00	12.992,58	0,00	12.992,58	154.207,42	7,77	100,00
		2026	167.200,00	0,00	167.200,00	0,00	0,00	0,00	167.200,00	0,00	
		2027	167.200,00	0,00	167.200,00	0,00	0,00	0,00	167.200,00	0,00	
01111.01.011502	ONERI A CARICO COMUNE URP	2025	48.100,00	0,00	48.100,00	4.684,81	0,00	4.684,81	43.415,19	9,74	100,00
		2026	48.100,00	0,00	48.100,00	0,00	0,00	0,00	48.100,00	0,00	
		2027	48.100,00	0,00	48.100,00	0,00	0,00	0,00	48.100,00	0,00	
01111.01.011503	LAVORO STRAORDINARIO URP	2025	1.500,00	0,00	1.500,00	107,08	0,00	107,08	1.392,92	7,14	100,00
		2026	1.500,00	0,00	1.500,00	0,00	0,00	0,00	1.500,00	0,00	
		2027	1.500,00	0,00	1.500,00	0,00	0,00	0,00	1.500,00	0,00	
01111.01.011507	SALARIO ACCESSORIO URP	2025	1.500,00	0,00	1.500,00	171,60	0,00	171,60	1.328,40	11,44	100,00
		2026	1.500,00	0,00	1.500,00	0,00	0,00	0,00	1.500,00	0,00	
		2027	1.500,00	0,00	1.500,00	0,00	0,00	0,00	1.500,00	0,00	
01111.03.0493	SPESE PER MISSIONI E RIMBORSI SPESE VIAGGI	2025	2.000,00	0,00	2.000,00	77,40	0,00	77,40	1.922,60	3,87	100,00
		2026	2.000,00	0,00	2.000,00	0,00	0,00	0,00	2.000,00	0,00	
		2027	2.000,00	0,00	2.000,00	0,00	0,00	0,00	2.000,00	0,00	
01111.03.0506	REGOLARIZZAZIONE ECA INPS	2025	3.000,00	0,00	3.000,00	0,00	0,00	0,00	3.000,00	0,00	0,00
		2026	3.000,00	0,00	3.000,00	0,00	0,00	0,00	3.000,00	0,00	
		2027	3.000,00	0,00	3.000,00	0,00	0,00	0,00	3.000,00	0,00	
01111.04.0502	SPESE PER PERSONALE COMANDATO	2025	92.700,00	0,00	92.700,00	0,00	0,00	0,00	92.700,00	0,00	0,00
		2026	92.700,00	0,00	92.700,00	0,00	0,00	0,00	92.700,00	0,00	
		2027	92.700,00	0,00	92.700,00	0,00	0,00	0,00	92.700,00	0,00	

Codifica	Descrizione	Anno comp.	previsione (A)	variazioni (C - A)	asestato (C)	impegnato (D)	prenotato (F)	speso (G)	disponibilità (I=C-D-F)	% impegn. (E=D/C)	% speso (H=G/D)
	(RS) Responsabile di servizio (RP) Responsabile di procedimento										
03011.01.056301	RETRIB. PERSONALE POLIZIA MUNICIPALE	2025	453.000,00	0,00	453.000,00	30.899,65	0,00	30.899,65	422.100,35	6,82	100,00
		2026	453.000,00	0,00	453.000,00	0,00	0,00	0,00	453.000,00	0,00	
		2027	453.000,00	0,00	453.000,00	0,00	0,00	0,00	453.000,00	0,00	
03011.01.056302	ONERI A CARICO COMUNE POLIZIA MUNICIPALE	2025	128.000,00	0,00	128.000,00	14.387,72	0,00	14.387,72	113.612,28	11,24	100,00
		2026	128.000,00	0,00	128.000,00	0,00	0,00	0,00	128.000,00	0,00	
		2027	128.000,00	0,00	128.000,00	0,00	0,00	0,00	128.000,00	0,00	
03011.01.056303	LAVORO STRAORDINARIO POLIZIA MUNICIPALE	2025	12.000,00	0,00	12.000,00	997,93	0,00	997,93	11.002,07	8,32	100,00
		2026	12.000,00	0,00	12.000,00	0,00	0,00	0,00	12.000,00	0,00	
		2027	12.000,00	0,00	12.000,00	0,00	0,00	0,00	12.000,00	0,00	
03011.01.056307	SALARIO ACCESSORIO POLIZIA MUNICIPALE	2025	38.000,00	0,00	38.000,00	2.781,78	0,00	2.781,78	35.218,22	7,32	100,00
		2026	38.000,00	0,00	38.000,00	0,00	0,00	0,00	38.000,00	0,00	
		2027	38.000,00	0,00	38.000,00	0,00	0,00	0,00	38.000,00	0,00	
03011.01.056403	PREVIDENZA COMPLEMENTARE P.M.	2025	25.000,00	0,00	25.000,00	0,00	0,00	0,00	25.000,00	0,00	0,00
		2026	25.000,00	0,00	25.000,00	0,00	0,00	0,00	25.000,00	0,00	
		2027	25.000,00	0,00	25.000,00	0,00	0,00	0,00	25.000,00	0,00	
03011.01.056404	PROGETTO PM LETT.C)	2025	10.000,00	0,00	10.000,00	0,00	0,00	0,00	10.000,00	0,00	0,00
		2026	10.000,00	0,00	10.000,00	0,00	0,00	0,00	10.000,00	0,00	
		2027	10.000,00	0,00	10.000,00	0,00	0,00	0,00	10.000,00	0,00	
03011.01.056405	ONERI P.M.	2025	3.500,00	0,00	3.500,00	0,00	0,00	0,00	3.500,00	0,00	0,00
		2026	3.500,00	0,00	3.500,00	0,00	0,00	0,00	3.500,00	0,00	
		2027	3.500,00	0,00	3.500,00	0,00	0,00	0,00	3.500,00	0,00	
03011.01.0568	RETRIBUZIONE PERSONALE STRAORDINARIO	2025	25.700,00	0,00	25.700,00	0,00	0,00	0,00	25.700,00	0,00	0,00
		2026	25.700,00	0,00	25.700,00	0,00	0,00	0,00	25.700,00	0,00	
		2027	25.700,00	0,00	25.700,00	0,00	0,00	0,00	25.700,00	0,00	
03011.01.0569	ONERI PERSONALE TEMPO DETERMINATO	2025	7.400,00	0,00	7.400,00	0,00	0,00	0,00	7.400,00	0,00	0,00
		2026	7.400,00	0,00	7.400,00	0,00	0,00	0,00	7.400,00	0,00	
		2027	7.400,00	0,00	7.400,00	0,00	0,00	0,00	7.400,00	0,00	

Codifica	Descrizione (RS) Responsabile di servizio (RP) Responsabile di procedimento	Anno comp.	previsione (A)	variazioni (C - A)	assestato (C)	impegnato (D)	prenotato (F)	speso (G)	disponibilità (I=C-D-F)	% impegn. (E=D/C)	% speso (H=G/D)
		2026	0,00	0,00	0,00	0,00	0,00	0,00	0,00	0,00	
		2027	0,00	0,00	0,00	0,00	0,00	0,00	0,00	0,00	
03011.02.0600	IRAP PERS POLIZIA MUNIC.	2025	39.300,00	0,00	39.300,00	2.571,09	0,00	2.571,09	36.728,91	6,54	100,00
		2026	39.300,00	0,00	39.300,00	0,00	0,00	0,00	39.300,00	0,00	
		2027	39.300,00	0,00	39.300,00	0,00	0,00	0,00	39.300,00	0,00	
03011.02.0602	IRAP ACCESSORIO CDS	2025	1.500,00	0,00	1.500,00	0,00	0,00	0,00	1.500,00	0,00	0,00
		2026	1.500,00	0,00	1.500,00	0,00	0,00	0,00	1.500,00	0,00	
		2027	1.500,00	0,00	1.500,00	0,00	0,00	0,00	1.500,00	0,00	
03011.02.0603	IRAP TEMPO DETERMINATO	2025	2.400,00	0,00	2.400,00	0,00	0,00	0,00	2.400,00	0,00	0,00
		2026	2.400,00	0,00	2.400,00	0,00	0,00	0,00	2.400,00	0,00	
		2027	2.400,00	0,00	2.400,00	0,00	0,00	0,00	2.400,00	0,00	
04061.01.072001	RETRIB. PERSONALE SCUOLABUS	2025	75.400,00	0,00	75.400,00	5.803,05	0,00	5.803,05	69.596,95	7,70	100,00
		2026	75.400,00	0,00	75.400,00	0,00	0,00	0,00	75.400,00	0,00	
		2027	75.400,00	0,00	75.400,00	0,00	0,00	0,00	75.400,00	0,00	
04061.01.072002	ONERI A CARICO COMUNE PERS.SCUOLABUS	2025	23.500,00	0,00	23.500,00	2.397,07	0,00	2.397,07	21.102,93	10,20	100,00
		2026	23.500,00	0,00	23.500,00	0,00	0,00	0,00	23.500,00	0,00	
		2027	23.500,00	0,00	23.500,00	0,00	0,00	0,00	23.500,00	0,00	
04061.01.072003	LAVORO STRAORDINARIO PERS.SCUOLABUS	2025	4.800,00	0,00	4.800,00	0,00	0,00	0,00	4.800,00	0,00	0,00
		2026	4.800,00	0,00	4.800,00	0,00	0,00	0,00	4.800,00	0,00	
		2027	4.800,00	0,00	4.800,00	0,00	0,00	0,00	4.800,00	0,00	
04061.01.072007	SALARIO ACCESSORIO PERS.SCUOLABUS	2025	2.000,00	0,00	2.000,00	712,99	0,00	712,99	1.287,01	35,65	100,00
		2026	2.000,00	0,00	2.000,00	0,00	0,00	0,00	2.000,00	0,00	
		2027	2.000,00	0,00	2.000,00	0,00	0,00	0,00	2.000,00	0,00	
04061.01.076001	RETRIB. PERSONALE REFEZIONE	2025	23.100,00	0,00	23.100,00	1.768,29	0,00	1.768,29	21.331,71	7,66	100,00
		2026	23.100,00	0,00	23.100,00	0,00	0,00	0,00	23.100,00	0,00	
		2027	23.100,00	0,00	23.100,00	0,00	0,00	0,00	23.100,00	0,00	

Codifica	Descrizione	Anno comp.	previsione (A)	variazioni (C - A)	asestato (C)	impegnato (D)	prenotato (F)	speso (G)	disponibilità (I=C-D-F)	% impegn. (E=D/C)	% speso (H=G/D)
	(RS) Responsabile di servizio (RP) Responsabile di procedimento										
04061.01.076002	ONERI A CARICO COMUNE PERS.REFEZIONE	2025	6.400,00	0,00	6.400,00	547,49	0,00	547,49	5.852,51	8,55	100,00
		2026	6.400,00	0,00	6.400,00	0,00	0,00	0,00	6.400,00	0,00	
		2027	6.400,00	0,00	6.400,00	0,00	0,00	0,00	6.400,00	0,00	
04061.01.076003	STRAORDINARIO PERS.REFEZIONE	2025	200,00	0,00	200,00	0,00	0,00	0,00	200,00	0,00	0,00
		2026	200,00	0,00	200,00	0,00	0,00	0,00	200,00	0,00	
		2027	200,00	0,00	200,00	0,00	0,00	0,00	200,00	0,00	
04061.01.080001	RETRIB. PERSONALE ASSIT.SCOLASTICA	2025	75.400,00	0,00	75.400,00	5.788,93	0,00	5.788,93	69.611,07	7,68	100,00
		2026	75.400,00	0,00	75.400,00	0,00	0,00	0,00	75.400,00	0,00	
		2027	75.400,00	0,00	75.400,00	0,00	0,00	0,00	75.400,00	0,00	
04061.01.080002	ONERI A CARICO COMUNE ASS.SCOLASTICA	2025	21.300,00	0,00	21.300,00	2.140,45	0,00	2.140,45	19.159,55	10,05	100,00
		2026	21.300,00	0,00	21.300,00	0,00	0,00	0,00	21.300,00	0,00	
		2027	21.300,00	0,00	21.300,00	0,00	0,00	0,00	21.300,00	0,00	
04061.01.080003	LAVORO STRAORDINARIO ASSIST. SCOLASTICA	2025	1.400,00	0,00	1.400,00	89,80	0,00	89,80	1.310,20	6,41	100,00
		2026	1.400,00	0,00	1.400,00	0,00	0,00	0,00	1.400,00	0,00	
		2027	1.400,00	0,00	1.400,00	0,00	0,00	0,00	1.400,00	0,00	
04061.02.0849	IRAP SVILUPPO EDUCATIVO	2025	6.800,00	0,00	6.800,00	503,11	0,00	503,11	6.296,89	7,40	100,00
		2026	6.800,00	0,00	6.800,00	0,00	0,00	0,00	6.800,00	0,00	
		2027	6.800,00	0,00	6.800,00	0,00	0,00	0,00	6.800,00	0,00	
04061.02.0850	IRAP UFFICIO PRODUZIONE PASTI	2025	0,00	0,00	0,00	0,00	0,00	0,00	0,00	0,00	0,00
		2026	0,00	0,00	0,00	0,00	0,00	0,00	0,00	0,00	
		2027	0,00	0,00	0,00	0,00	0,00	0,00	0,00	0,00	
05021.01.094001	RETRIB. PERSONALE CULTURA	2025	74.000,00	0,00	74.000,00	5.694,85	0,00	5.694,85	68.305,15	7,70	100,00
		2026	74.000,00	0,00	74.000,00	0,00	0,00	0,00	74.000,00	0,00	
		2027	74.000,00	0,00	74.000,00	0,00	0,00	0,00	74.000,00	0,00	
05021.01.094002	ONERI A CARICO COMUNE PERS.CULTURA	2025	21.500,00	0,00	21.500,00	1.937,76	0,00	1.937,76	19.562,24	9,01	100,00
		2026	21.500,00	0,00	21.500,00	0,00	0,00	0,00	21.500,00	0,00	
		2027	21.500,00	0,00	21.500,00	0,00	0,00	0,00	21.500,00	0,00	

Codifica	Descrizione	Anno comp.	previsione (A)	variazioni (C - A)	asestato (C)	impegnato (D)	prenotato (F)	speso (G)	disponibilità (I=C-D-F)	% impegn. (E=D/C)	% speso (H=G/D)
	(RS) Responsabile di servizio (RP) Responsabile di procedimento										
05021.01.094003	LAVORO STRAORDINARIO PERS.CULTURA	2025	3.400,00	0,00	3.400,00	182,24	0,00	182,24	3.217,76	5,36	100,00
		2026	3.400,00	0,00	3.400,00	0,00	0,00		3.400,00	0,00	
		2027	3.400,00	0,00	3.400,00	0,00	0,00		3.400,00	0,00	
05021.02.0960	IRAP PERS. CULTURA	2025	6.900,00	0,00	6.900,00	505,40	0,00	505,40	6.394,60	7,32	100,00
		2026	6.900,00	0,00	6.900,00	0,00	0,00		6.900,00	0,00	
		2027	6.900,00	0,00	6.900,00	0,00	0,00		6.900,00	0,00	
08011.01.1340	INCENTIVI CONDONO	2025	7.000,00	0,00	7.000,00	4.548,60	0,00	0,00	2.451,40	64,98	0,00
		2026	7.000,00	0,00	7.000,00	0,00	0,00		7.000,00	0,00	
		2027	7.000,00	0,00	7.000,00	0,00	0,00		7.000,00	0,00	
08011.02.1360	IRAP PERS. EDIL.PRIVATA	2025	8.900,00	0,00	8.900,00	570,72	0,00	570,72	8.329,28	6,41	100,00
		2026	8.900,00	0,00	8.900,00	0,00	0,00		8.900,00	0,00	
		2027	8.900,00	0,00	8.900,00	0,00	0,00		8.900,00	0,00	
08021.01.133501	RETRIB. PERSONALE EDILIZIA PRIVATA	2025	97.700,00	0,00	97.700,00	6.613,44	0,00	6.613,44	91.086,56	6,77	100,00
		2026	97.700,00	0,00	97.700,00	0,00	0,00		97.700,00	0,00	
		2027	97.700,00	0,00	97.700,00	0,00	0,00		97.700,00	0,00	
08021.01.133502	ONERI A CARICO COMUNE EDILIZA PRIVATA	2025	28.400,00	0,00	28.400,00	3.033,43	0,00	3.033,43	25.366,57	10,68	100,00
		2026	28.400,00	0,00	28.400,00	0,00	0,00		28.400,00	0,00	
		2027	28.400,00	0,00	28.400,00	0,00	0,00		28.400,00	0,00	
08021.01.133503	LAVORO STRAORDINARIO EDILIZIA PRIVATA	2025	1.600,00	0,00	1.600,00	20,60	0,00	20,60	1.579,40	1,29	100,00
		2026	1.600,00	0,00	1.600,00	0,00	0,00		1.600,00	0,00	
		2027	1.600,00	0,00	1.600,00	0,00	0,00		1.600,00	0,00	
08021.01.133507	SALARIO ACCESSORIO EDILIZIA PRIVATA	2025	1.500,00	0,00	1.500,00	0,00	0,00	0,00	1.500,00	0,00	0,00
		2026	1.500,00	0,00	1.500,00	0,00	0,00		1.500,00	0,00	
		2027	1.500,00	0,00	1.500,00	0,00	0,00		1.500,00	0,00	
08021.01.1337	RETRIBUZIONE PERSONALE PIANIFICAZIONE TERRITORIALE	2025	121.600,00	0,00	121.600,00	9.366,80	0,00	9.366,80	112.233,20	7,70	100,00
		2026	121.600,00	0,00	121.600,00	0,00	0,00		121.600,00	0,00	
		2027	121.600,00	0,00	121.600,00	0,00	0,00		121.600,00	0,00	

Codifica	Descrizione	Anno comp.	previsione (A)	variazioni (C - A)	asestato (C)	impegnato (D)	prenotato (F)	speso (G)	disponibilità (I=C-D-F)	% impegn. (E=D/C)	% speso (H=G/D)
	(RS) Responsabile di servizio (RP) Responsabile di procedimento										
08021.01.1338	ONERI A CARICO COMUNE PIANIFICAZIONE TERRITORIALE	2025	34.600,00	0,00	34.600,00	3.256,55	0,00	3.256,55	31.343,45	9,41	100,00
		2026	34.600,00	0,00	34.600,00	0,00	0,00	0,00	34.600,00	0,00	
		2027	34.600,00	0,00	34.600,00	0,00	0,00	0,00	34.600,00	0,00	
08021.01.1339	LAVORO STAORDINARIO PIANIFICAZIONE TERRITORIALE	2025	1.500,00	0,00	1.500,00	403,76	0,00	403,76	1.096,24	26,92	100,00
		2026	1.500,00	0,00	1.500,00	0,00	0,00	0,00	1.500,00	0,00	
		2027	1.500,00	0,00	1.500,00	0,00	0,00	0,00	1.500,00	0,00	
08021.01.1340	SALARIO ACCESSORIO PIANIFICAZIONE TERRITORIALE	2025	1.500,00	0,00	1.500,00	171,60	0,00	171,60	1.328,40	11,44	100,00
		2026	1.500,00	0,00	1.500,00	0,00	0,00	0,00	1.500,00	0,00	
		2027	1.500,00	0,00	1.500,00	0,00	0,00	0,00	1.500,00	0,00	
08021.02.1201	IRAP PIANIFICAZIONE TERRITORIALE	2025	10.900,00	0,00	10.900,00	854,03	0,00	854,03	10.045,97	7,83	100,00
		2026	10.900,00	0,00	10.900,00	0,00	0,00	0,00	10.900,00	0,00	
		2027	10.900,00	0,00	10.900,00	0,00	0,00	0,00	10.900,00	0,00	
09021.01.153101	RETRIB.PERSONALE AMBIENTE	2025	89.400,00	0,00	89.400,00	6.883,49	0,00	6.883,49	82.516,51	7,70	100,00
		2026	89.400,00	0,00	89.400,00	0,00	0,00	0,00	89.400,00	0,00	
		2027	89.400,00	0,00	89.400,00	0,00	0,00	0,00	89.400,00	0,00	
09021.01.153102	ONERI A CARICO DEL COMUNE PERS. AMBIENTE	2025	26.000,00	0,00	26.000,00	2.527,74	0,00	2.527,74	23.472,26	9,72	100,00
		2026	26.000,00	0,00	26.000,00	0,00	0,00	0,00	26.000,00	0,00	
		2027	26.000,00	0,00	26.000,00	0,00	0,00	0,00	26.000,00	0,00	
09021.01.153103	STRAORDINARIO PERS.AMBIENTE	2025	700,00	0,00	700,00	47,04	0,00	47,04	652,96	6,72	100,00
		2026	700,00	0,00	700,00	0,00	0,00	0,00	700,00	0,00	
		2027	700,00	0,00	700,00	0,00	0,00	0,00	700,00	0,00	
09021.02.1561	IRAP PERS. AMBIENTE	2025	8.000,00	0,00	8.000,00	590,06	0,00	590,06	7.409,94	7,38	100,00
		2026	8.000,00	0,00	8.000,00	0,00	0,00	0,00	8.000,00	0,00	
		2027	8.000,00	0,00	8.000,00	0,00	0,00	0,00	8.000,00	0,00	
10051.01.117001	RETRIB. PERSONALE VIABILITA'	2025	97.000,00	0,00	97.000,00	7.470,39	0,00	7.470,39	89.529,61	7,70	100,00
		2026	97.000,00	0,00	97.000,00	0,00	0,00	0,00	97.000,00	0,00	
		2027	97.000,00	0,00	97.000,00	0,00	0,00	0,00	97.000,00	0,00	

Codifica	Descrizione	Anno comp.	previsione (A)	variazioni (C - A)	asestato (C)	impegnato (D)	prenotato (F)	speso (G)	disponibilità (I=C-D-F)	% impegn. (E=D/C)	% speso (H=G/D)
	(RS) Responsabile di servizio (RP) Responsabile di procedimento										
10051.01.117002	ONERI A CARICO COMUNE PERS.VIABILITA'	2025	36.900,00	0,00	36.900,00	4.298,24	0,00	4.298,24	32.601,76	11,65	100,00
		2026	36.900,00	0,00	36.900,00	0,00	0,00	0,00	36.900,00	0,00	
		2027	36.900,00	0,00	36.900,00	0,00	0,00	0,00	36.900,00	0,00	
10051.01.117003	LAVORO STRAORDINARIO PERS.VIABILITA'	2025	2.000,00	0,00	2.000,00	14,95	0,00	14,95	1.985,05	0,75	100,00
		2026	2.000,00	0,00	2.000,00	0,00	0,00	0,00	2.000,00	0,00	
		2027	2.000,00	0,00	2.000,00	0,00	0,00	0,00	2.000,00	0,00	
10051.01.117007	SALARIO ACCESSORIO PERS,VIBILITA'	2025	5.000,00	0,00	5.000,00	558,00	0,00	558,00	4.442,00	11,16	100,00
		2026	5.000,00	0,00	5.000,00	0,00	0,00	0,00	5.000,00	0,00	
		2027	5.000,00	0,00	5.000,00	0,00	0,00	0,00	5.000,00	0,00	
10051.01.1173	RETRIBUZIONE LLPP	2025	210.500,00	0,00	210.500,00	14.934,52	0,00	14.934,52	195.565,48	7,09	100,00
		2026	232.900,00	0,00	232.900,00	0,00	0,00	0,00	232.900,00	0,00	
		2027	232.900,00	0,00	232.900,00	0,00	0,00	0,00	232.900,00	0,00	
10051.01.1174	ONERI LLPP	2025	61.350,00	0,00	61.350,00	5.561,32	0,00	5.561,32	55.788,68	9,06	100,00
		2026	67.900,00	0,00	67.900,00	0,00	0,00	0,00	67.900,00	0,00	
		2027	67.900,00	0,00	67.900,00	0,00	0,00	0,00	67.900,00	0,00	
10051.01.1176	STRAORDINARIO LLPP	2025	2.500,00	0,00	2.500,00	0,00	0,00	0,00	2.500,00	0,00	0,00
		2026	2.500,00	0,00	2.500,00	0,00	0,00	0,00	2.500,00	0,00	
		2027	2.500,00	0,00	2.500,00	0,00	0,00	0,00	2.500,00	0,00	
10051.01.1177	SALARIO ACCESSORIO LLPP	2025	1.500,00	0,00	1.500,00	0,00	0,00	0,00	1.500,00	0,00	0,00
		2026	1.500,00	0,00	1.500,00	0,00	0,00	0,00	1.500,00	0,00	
		2027	1.500,00	0,00	1.500,00	0,00	0,00	0,00	1.500,00	0,00	
10051.02.1200	I.R.A.P. SU STIPENDI PERS.VIABILITA'	2025	7.500,00	0,00	7.500,00	535,70	0,00	535,70	6.964,30	7,14	100,00
		2026	7.500,00	0,00	7.500,00	0,00	0,00	0,00	7.500,00	0,00	
		2027	7.500,00	0,00	7.500,00	0,00	0,00	0,00	7.500,00	0,00	
10051.02.1201	IRAP LLPP	2025	19.050,00	0,00	19.050,00	1.290,83	0,00	1.290,83	17.759,17	6,78	100,00
		2026	20.950,00	0,00	20.950,00	0,00	0,00	0,00	20.950,00	0,00	
		2027	20.950,00	0,00	20.950,00	0,00	0,00	0,00	20.950,00	0,00	

Codifica	Descrizione	Anno comp.	previsione (A)	variazioni (C - A)	asestato (C)	impegnato (D)	prenotato (F)	speso (G)	disponibilità (I=C-D-F)	% impegn. (E=D/C)	% speso (H=G/D)
	(RS) Responsabile di servizio (RP) Responsabile di procedimento										
12011.01.157001	RETRIB. PERSONALE NIDO	2025	122.300,00	0,00	122.300,00	9.130,28	0,00	9.130,28	113.169,72	7,46	100,00
		2026	122.300,00	0,00	122.300,00	0,00	0,00	0,00	122.300,00	0,00	
		2027	122.300,00	0,00	122.300,00	0,00	0,00	0,00	122.300,00	0,00	
12011.01.157002	ONERI A CARICO COMUNE PERS. NIDO	2025	35.700,00	0,00	35.700,00	3.979,75	0,00	3.979,75	31.720,25	11,15	100,00
		2026	35.700,00	0,00	35.700,00	0,00	0,00	0,00	35.700,00	0,00	
		2027	35.700,00	0,00	35.700,00	0,00	0,00	0,00	35.700,00	0,00	
12011.01.157003	STRAORDINARIO PERS.ASILO NIDO	2025	500,00	0,00	500,00	41,42	0,00	41,42	458,58	8,28	100,00
		2026	500,00	0,00	500,00	0,00	0,00	0,00	500,00	0,00	
		2027	500,00	0,00	500,00	0,00	0,00	0,00	500,00	0,00	
12011.01.157007	SALARIO ACCESSORIO ASILO NIDO	2025	1.600,00	0,00	1.600,00	0,00	0,00	0,00	1.600,00	0,00	0,00
		2026	1.600,00	0,00	1.600,00	0,00	0,00	0,00	1.600,00	0,00	
		2027	1.600,00	0,00	1.600,00	0,00	0,00	0,00	1.600,00	0,00	
12071.01.167001	RETRIB. PERSONALE SERVIZI SOCIALE	2025	185.000,00	0,00	185.000,00	13.945,00	0,00	13.945,00	171.055,00	7,54	100,00
		2026	180.000,00	0,00	180.000,00	0,00	0,00	0,00	180.000,00	0,00	
		2027	180.000,00	0,00	180.000,00	0,00	0,00	0,00	180.000,00	0,00	
12071.01.167002	ONERI A CARICO COMUNE SERVIZI SOCIALI	2025	55.000,00	0,00	55.000,00	6.059,99	0,00	6.059,99	48.940,01	11,02	100,00
		2026	50.500,00	0,00	50.500,00	0,00	0,00	0,00	50.500,00	0,00	
		2027	50.500,00	0,00	50.500,00	0,00	0,00	0,00	50.500,00	0,00	
12071.01.167003	LAVORO STRAORDINARIO AREA SERV. ALLA PERSONA	2025	1.500,00	0,00	1.500,00	15,45	0,00	15,45	1.484,55	1,03	100,00
		2026	1.500,00	0,00	1.500,00	0,00	0,00	0,00	1.500,00	0,00	
		2027	1.500,00	0,00	1.500,00	0,00	0,00	0,00	1.500,00	0,00	
12071.01.167004	SALARIO ACCESSORIO	2025	5.000,00	0,00	5.000,00	0,00	0,00	0,00	5.000,00	0,00	0,00
		2026	5.000,00	0,00	5.000,00	0,00	0,00	0,00	5.000,00	0,00	
		2027	5.000,00	0,00	5.000,00	0,00	0,00	0,00	5.000,00	0,00	
12071.02.1800	IRAP PERS. SERVI SOCIALI	2025	17.000,00	0,00	17.000,00	1.206,48	0,00	1.206,48	15.793,52	7,10	100,00
		2026	16.500,00	0,00	16.500,00	0,00	0,00	0,00	16.500,00	0,00	
		2027	16.500,00	0,00	16.500,00	0,00	0,00	0,00	16.500,00	0,00	

Codifica	Descrizione	Anno comp.	previsione (A)	variazioni (C - A)	asestato (C)	impegnato (D)	prenotato (F)	speso (G)	disponibilità (I=C-D-F)	% impegn. (E=D/C)	% speso (H=G/D)
	(RS) Responsabile di servizio (RP) Responsabile di procedimento										
14041.01.199001	RETRIB. PERSONALE FARMACIA	2025	246.000,00	0,00	246.000,00	18.922,58	0,00	18.922,58	227.077,42	7,69	100,00
		2026	246.000,00	0,00	246.000,00	0,00	0,00	0,00	246.000,00	0,00	
		2027	246.000,00	0,00	246.000,00	0,00	0,00	0,00	246.000,00	0,00	
14041.01.199002	ONERI A CARICO COMUNE PERS.FARMACIA	2025	74.500,00	0,00	74.500,00	7.324,90	0,00	7.324,90	67.175,10	9,83	100,00
		2026	74.500,00	0,00	74.500,00	0,00	0,00	0,00	74.500,00	0,00	
		2027	74.500,00	0,00	74.500,00	0,00	0,00	0,00	74.500,00	0,00	
14041.01.199003	LAVORO STRAORDINARIO PERS.FARMACIA	2025	1.500,00	0,00	1.500,00	250,23	0,00	250,23	1.249,77	16,68	100,00
		2026	1.500,00	0,00	1.500,00	0,00	0,00	0,00	1.500,00	0,00	
		2027	1.500,00	0,00	1.500,00	0,00	0,00	0,00	1.500,00	0,00	
14041.01.199007	SALARIO ACCESSORIO PERS.FARMACIA	2025	19.000,00	0,00	19.000,00	1.455,60	0,00	1.455,60	17.544,40	7,66	100,00
		2026	19.000,00	0,00	19.000,00	0,00	0,00	0,00	19.000,00	0,00	
		2027	19.000,00	0,00	19.000,00	0,00	0,00	0,00	19.000,00	0,00	
14041.01.199101	EMOLUMENTI PERS.STRAORDIN.FARMACIA	2025	14.000,00	0,00	14.000,00	0,00	0,00	0,00	14.000,00	0,00	0,00
		2026	0,00	0,00	0,00	0,00	0,00	0,00	0,00	0,00	
		2027	0,00	0,00	0,00	0,00	0,00	0,00	0,00	0,00	
14041.01.199102	ONERI PERS.FARMACIA	2025	4.000,00	0,00	4.000,00	0,00	0,00	0,00	4.000,00	0,00	0,00
		2026	0,00	0,00	0,00	0,00	0,00	0,00	0,00	0,00	
		2027	0,00	0,00	0,00	0,00	0,00	0,00	0,00	0,00	
20031.10.0409	FONDO RINNOVO CONTRATTO	2025	40.000,00	0,00	40.000,00	0,00	0,00	0,00	40.000,00	0,00	0,00
		2026	40.000,00	0,00	40.000,00	0,00	0,00	0,00	40.000,00	0,00	
		2027	40.000,00	0,00	40.000,00	0,00	0,00	0,00	40.000,00	0,00	

Codifica	Descrizione		Anno comp.	previsione (A)	variazioni (C - A)	asestato (C)	impegnato (D)	prenotato (F)	speso (G)	disponibilità (I=C-D-F)	% impegn. (E=D/C)	% speso (H=G/D)
	(RS) Responsabile di servizio	(RP) Responsabile di procedimento										
	Resp.: Ufficio di Staff Ufficio del Consiglio			23.850,00	0,00	23.850,00	14.266,23	0,00	1.863,00	9.583,77	59,82	13,06
				23.850,00	0,00	23.850,00	11.178,00	0,00		12.672,00	46,87	
				23.850,00	0,00	23.850,00	0,00	0,00		23.850,00	0,00	
01011.03.0011	UFFICIO CONSIGLIO COMUNALE ACQUISTO BENI		2025	250,00	0,00	250,00	0,00	0,00	0,00	250,00	0,00	0,00
			2026	250,00	0,00	250,00	0,00	0,00		250,00	0,00	
			2027	250,00	0,00	250,00	0,00	0,00		250,00	0,00	
01011.03.0029	GETTONE DI PRESENZA AI CONSIGLIERI E INDENNITÀ PRESIDENTE DEL CONSIGLIO		2025	19.680,00	0,00	19.680,00	11.178,00	0,00	1.863,00	8.502,00	56,80	16,67
			2026	19.680,00	0,00	19.680,00	11.178,00	0,00		8.502,00	56,80	
			2027	19.680,00	0,00	19.680,00	0,00	0,00		19.680,00	0,00	
01011.03.0030	AUTONOMIA DEL CONSIGLIO		2025	500,00	0,00	500,00	0,00	0,00	0,00	500,00	0,00	0,00
			2026	500,00	0,00	500,00	0,00	0,00		500,00	0,00	
			2027	500,00	0,00	500,00	0,00	0,00		500,00	0,00	
01011.03.0032	INDENNITÀ DI MISSIONE E RIMBORSO SPESE CONSIGLIERI		2025	220,00	0,00	220,00	0,00	0,00	0,00	220,00	0,00	0,00
			2026	220,00	0,00	220,00	0,00	0,00		220,00	0,00	
			2027	220,00	0,00	220,00	0,00	0,00		220,00	0,00	
01011.03.0033	RIMBORSO A DITTE CONSIGLIERI		2025	1.900,00	0,00	1.900,00	1.788,23	0,00	0,00	111,77	94,12	0,00
			2026	1.900,00	0,00	1.900,00	0,00	0,00		1.900,00	0,00	
			2027	1.900,00	0,00	1.900,00	0,00	0,00		1.900,00	0,00	
01011.03.0034	SPESE FUNZIONAMENTO CONSIGLIO		2025	1.300,00	0,00	1.300,00	1.300,00	0,00	0,00	0,00	100,00	0,00
			2026	1.300,00	0,00	1.300,00	0,00	0,00		1.300,00	0,00	
			2027	1.300,00	0,00	1.300,00	0,00	0,00		1.300,00	0,00	

Codifica	Descrizione		Anno comp.	previsione (A)	variazioni (C - A)	asestato (C)	impegnato (D)	prenotato (F)	speso (G)	disponibilità (I=C-D-F)	% impegn. (E=D/C)	% speso (H=G/D)
	(RS) Responsabile di servizio	(RP) Responsabile di procedimento										
	Resp.: UOC SEGRETERIA E CONTRATTI			361.300,00	0,00	361.300,00	131.528,71	0,00	51.064,65	229.771,29	36,40	38,82
				357.100,00	0,00	357.100,00	74.525,81	0,00		282.574,19	20,87	
				357.100,00	0,00	357.100,00	0,00	0,00		357.100,00	0,00	
01011.03.005402	QUOTE ASSOCIATIVE ALTRI ENTI E ASSOCIAZIONI		2025	11.000,00	0,00	11.000,00	7.359,25	0,00	2.010,00	3.640,75	66,90	27,31
			2026	11.000,00	0,00	11.000,00	0,00	0,00		11.000,00	0,00	
			2027	11.000,00	0,00	11.000,00	0,00	0,00		11.000,00	0,00	
01021.01.0121	DIRITTI DI ROGITO 67,50 - SEGRETARIO COMUNALE (CAP. 332/1/E)		2025	20.000,00	0,00	20.000,00	0,00	0,00	0,00	20.000,00	0,00	0,00
			2026	20.000,00	0,00	20.000,00	0,00	0,00		20.000,00	0,00	
			2027	20.000,00	0,00	20.000,00	0,00	0,00		20.000,00	0,00	
01021.03.0193	"SPESE PER LITI, ARBITRAGG I, RISARC. ECC"		2025	10.000,00	0,00	10.000,00	0,00	0,00	0,00	10.000,00	0,00	0,00
			2026	10.000,00	0,00	10.000,00	0,00	0,00		10.000,00	0,00	
			2027	10.000,00	0,00	10.000,00	0,00	0,00		10.000,00	0,00	
01051.03.028902	APPALTO SERVIZIO PULIZIA		2025	48.000,00	0,00	48.000,00	44.525,81	0,00	0,00	3.474,19	92,76	0,00
			2026	48.000,00	0,00	48.000,00	44.525,81	0,00		3.474,19	92,76	
			2027	48.000,00	0,00	48.000,00	0,00	0,00		48.000,00	0,00	
01051.03.1954	SPESE PERR RIPARAZIONI AUTO SINISTRATE		2025	5.000,00	0,00	5.000,00	0,00	0,00	0,00	5.000,00	0,00	0,00
			2026	5.000,00	0,00	5.000,00	0,00	0,00		5.000,00	0,00	
			2027	5.000,00	0,00	5.000,00	0,00	0,00		5.000,00	0,00	
01051.10.0003	SPESE PER FRANCHIGIE ASSICURAZIONI		2025	15.000,00	0,00	15.000,00	0,00	0,00	0,00	15.000,00	0,00	0,00
			2026	15.000,00	0,00	15.000,00	0,00	0,00		15.000,00	0,00	
			2027	15.000,00	0,00	15.000,00	0,00	0,00		15.000,00	0,00	
01051.10.028903	PREMI ASSICURATIVI		2025	177.000,00	0,00	177.000,00	43.081,65	0,00	43.081,65	133.918,35	24,34	100,00
			2026	177.000,00	0,00	177.000,00	0,00	0,00		177.000,00	0,00	
			2027	177.000,00	0,00	177.000,00	0,00	0,00		177.000,00	0,00	

Codifica	Descrizione	Anno comp.	previsione (A)	variazioni (C - A)	asestato (C)	impegnato (D)	prenotato (F)	speso (G)	disponibilità (I=C-D-F)	% impegn. (E=D/C)	% speso (H=G/D)
	(RS) Responsabile di servizio (RP) Responsabile di procedimento										
01061.10.0339	PREMI ASSICURATIVI LLPP	2025	12.500,00	0,00	12.500,00	2.948,48	0,00	2.948,48	9.551,52	23,59	100,00
		2026	12.500,00	0,00	12.500,00	0,00	0,00	0,00	12.500,00	0,00	
		2027	12.500,00	0,00	12.500,00	0,00	0,00	0,00	12.500,00	0,00	
01111.03.0190	SPESE CONTRATTUALI E DI GARA	2025	6.500,00	0,00	6.500,00	624,00	0,00	35,00	5.876,00	9,60	5,61
		2026	6.500,00	0,00	6.500,00	0,00	0,00	0,00	6.500,00	0,00	
		2027	6.500,00	0,00	6.500,00	0,00	0,00	0,00	6.500,00	0,00	
01111.10.0211	ONERI DERIVANTI DA SENTENZE PASSATE IN GIUDICATO	2025	600,00	0,00	600,00	0,00	0,00	0,00	600,00	0,00	0,00
		2026	600,00	0,00	600,00	0,00	0,00	0,00	600,00	0,00	
		2027	600,00	0,00	600,00	0,00	0,00	0,00	600,00	0,00	
03011.03.057802	APPALTO SERVIZIO PULIZIA	2025	7.000,00	0,00	7.000,00	7.000,00	0,00	0,00	0,00	100,00	0,00
		2026	7.000,00	0,00	7.000,00	7.000,00	0,00	0,00	0,00	100,00	
		2027	7.000,00	0,00	7.000,00	0,00	0,00	0,00	7.000,00	0,00	
03011.10.057803	PREMI ASSICURATIVI	2025	7.000,00	0,00	7.000,00	1.803,93	0,00	1.803,93	5.196,07	25,77	100,00
		2026	7.000,00	0,00	7.000,00	0,00	0,00	0,00	7.000,00	0,00	
		2027	7.000,00	0,00	7.000,00	0,00	0,00	0,00	7.000,00	0,00	
04061.10.073503	TR. ALUNNI - PREMI ASSICURATIVI	2025	4.500,00	0,00	4.500,00	985,59	0,00	985,59	3.514,41	21,90	100,00
		2026	4.500,00	0,00	4.500,00	0,00	0,00	0,00	4.500,00	0,00	
		2027	4.500,00	0,00	4.500,00	0,00	0,00	0,00	4.500,00	0,00	
05021.03.086802	APPALTO PULIZIA LOCALI	2025	7.000,00	0,00	7.000,00	7.000,00	0,00	0,00	0,00	100,00	0,00
		2026	7.000,00	0,00	7.000,00	7.000,00	0,00	0,00	0,00	100,00	
		2027	7.000,00	0,00	7.000,00	0,00	0,00	0,00	7.000,00	0,00	
05021.03.095202	UFF. CULTURA - APPALTO PULIZIA LOCALI	2025	3.000,00	0,00	3.000,00	3.000,00	0,00	0,00	0,00	100,00	0,00
		2026	3.000,00	0,00	3.000,00	3.000,00	0,00	0,00	0,00	100,00	
		2027	3.000,00	0,00	3.000,00	0,00	0,00	0,00	3.000,00	0,00	
05021.10.095203	UFF. CULTURA - PREMI ASSICURATIVI	2025	0,00	0,00	0,00	0,00	0,00	0,00	0,00	0,00	0,00
		2026	0,00	0,00	0,00	0,00	0,00	0,00	0,00	0,00	
		2027	0,00	0,00	0,00	0,00	0,00	0,00	0,00	0,00	

Codifica	Descrizione	Anno comp.	previsione (A)	variazioni (C - A)	asestato (C)	impegnato (D)	prenotato (F)	speso (G)	disponibilità (I=C-D-F)	% impegn. (E=D/C)	% speso (H=G/D)
	(RS) Responsabile di servizio (RP) Responsabile di procedimento										
09021.10.154503	PREMI ASSICURATIVI - GIARDINI	2025	0,00	0,00	0,00	0,00	0,00	0,00	0,00	0,00	0,00
		2026	0,00	0,00	0,00	0,00	0,00	0,00	0,00	0,00	
		2027	0,00	0,00	0,00	0,00	0,00	0,00	0,00	0,00	
12011.10.158503	PREMI ASSICURATIVI - A.NIDO	2025	0,00	0,00	0,00	0,00	0,00	0,00	0,00	0,00	0,00
		2026	0,00	0,00	0,00	0,00	0,00	0,00	0,00	0,00	
		2027	0,00	0,00	0,00	0,00	0,00	0,00	0,00	0,00	
12071.03.175601	APPALTO PULIZIA LOCALI NUO VA SEDE	2025	5.000,00	0,00	5.000,00	5.000,00	0,00	0,00	0,00	100,00	0,00
		2026	5.000,00	0,00	5.000,00	5.000,00	0,00	0,00	0,00	100,00	
		2027	5.000,00	0,00	5.000,00	0,00	0,00	5.000,00	0,00		
14041.03.200202	APPALTO SERVIZIO PULIZIA - FARMACIA	2025	8.000,00	0,00	8.000,00	8.000,00	0,00	0,00	0,00	100,00	0,00
		2026	8.000,00	0,00	8.000,00	8.000,00	0,00	0,00	0,00	100,00	
		2027	8.000,00	0,00	8.000,00	0,00	0,00	8.000,00	0,00		
20031.10.0407	FONDO LITI	2025	4.200,00	0,00	4.200,00	0,00	0,00	0,00	4.200,00	0,00	0,00
		2026	0,00	0,00	0,00	0,00	0,00	0,00	0,00	0,00	
		2027	0,00	0,00	0,00	0,00	0,00	0,00	0,00	0,00	
99017.02.4010	DEPOSITI SPESE CONTRATTUAL I	2025	10.000,00	0,00	10.000,00	200,00	0,00	200,00	9.800,00	2,00	100,00
		2026	10.000,00	0,00	10.000,00	0,00	0,00	0,00	10.000,00	0,00	
		2027	10.000,00	0,00	10.000,00	0,00	0,00	0,00	10.000,00	0,00	
TOTALE GENERALE DELLE SPESE		2025	57.710.166,12	0,00	57.710.166,12	9.456.179,73	0,00	747.491,86	48.253.986,39	16,39	7,90
		2026	43.232.266,95	0,00	43.232.266,95	3.506.197,49	0,00	39.726.069,46	8,11		
		2027	56.107.611,44	0,00	56.107.611,44	15.805,04	0,00	56.091.806,40	0,03		



Comune di Pontassieve

ALLEGATO 3

Piano esecutivo di gestione 2025

OBIETTIVI GESTIONALI 2025-2027

Sommario

PREMESSA	2
1.1. SETTORE 1 AFFARI GENERALI – RESPONSABILE DOTT. FRANCESCO CAMMILLI (DECRETO DEL SINDACO N. 10 DEL 09/01/2025)	4
1.2. SETTORE 2 FINANZIARIO – RESPONSABILE DOTT.SSA PAOLA TINACCI (DECRETO DEL SINDACO N. 4 DEL 09/01/2025)	5
1.3. SETTORE 3 GIOVANI E SVILUPPO EDUCATIVO – RESPONSABILE DOTT.SSA CLAUDIA LANDI (DECRETO DEL SINDACO N.5 DEL 09/01/2025)	7
1.4. SETTORE 4 PIANIFICAZIONE TERRITORIALE – RESPONSABILE DOTT. FABIO CARLI (DECRETO DEL SINDACO N.6 DEL 09/01/2025)	9
1.5. SETTORE 5 TUTELA AMBIENTALE, SOSTENIBILITÀ E CICLO DEI RIFIUTI – RESPONSABILE ING. FRANCESCA PROCACCI (DECRETO DEL SINDACO N.7 DEL 09/01/2025)	10
1.6. SETTORE 6 LAVORI PUBBLICI E PATRIMONI, SICUREZZA E PROTEZIONE CIVILE – RESPONSABILE ARCH. STEFANIA SASSOLINI (DECRETO DEL SINDACO N.8 DEL 09/01/2025)	12
1.7. SETTORE 7 EDILIZIA PRIVATA – RESPONSABILE DOTT. ALESSANDRO PRATESI (DECRETO DEL SINDACO N.9 DEL 09/01/2025)	16
1.8. STAFF CORPO DI POLIZIA MUNICIPALE – RESPONSABILE COMANDANTE MARCO STAGI (DECRETO DEL SINDACO N.11 DEL 09/01/2025)	18
1.9. STAFF PROGRAMMAZIONE E CONTROLLO/STAFF SINDACO – RESPONSABILE DOTT. FRANCESCO CAMMILLI (DECRETO DEL SINDACO N.12 DEL 09/01/2025)	20
1.10.OBIETTIVI TRASVERSALI SU TUTTI I SETTORI/UFFICI DI STAFF DELL’ENTE PER TUTTE E TUTTI LE/I RESPONSABILI	23

PREMESSA

Il piano esecutivo di gestione (PEG), come illustrato nel principio contabile applicato concernente la programmazione di bilancio, è il documento che permette di declinare in maggior dettaglio la programmazione operativa contenuta nell'apposita Sezione del Documento Unico di Programmazione (DUP).

I contenuti del PEG, fermi restando i vincoli posti con l'approvazione del bilancio di previsione, sono il risultato di un processo iterativo e partecipato che coinvolge la Giunta e i responsabili di Servizio/Ufficio di Staff dell'Ente.

Il PEG rappresenta infatti lo strumento attraverso il quale si guida la relazione tra organo esecutivo e responsabili dei servizi. Tale relazione è finalizzata alla definizione degli obiettivi di gestione e all'assegnazione delle risorse necessarie al loro raggiungimento.

Il PEG:

- è redatto per competenza e per cassa con riferimento al primo esercizio considerato nel bilancio di previsione;
- è redatto per competenza con riferimento a tutti gli esercizi considerati nel bilancio di previsione successivi al primo;
- ha natura previsionale e finanziaria;
- ha contenuto programmatico e contabile;
- può contenere dati di natura extracontabile;
- ha carattere autorizzatorio, poiché definisce le linee guida espresse dagli amministratori rispetto all'attività di gestione dei responsabili dei
- servizi e poiché le previsioni finanziarie in esso contenute costituiscono limite agli impegni di spesa assunti dai responsabili dei servizi;
- ha un'estensione temporale pari a quella del bilancio di previsione;
- ha rilevanza organizzativa, in quanto distingue le responsabilità di indirizzo, gestione e controllo ad esso connesse.

Il PEG è inoltre disciplinato dall'art. 169 del TUEL (D. Lgs. 267/2000 e ss.mm.ii.), in forza del quale *“La giunta delibera il piano esecutivo di gestione (PEG) entro venti giorni dall'approvazione del bilancio di previsione (...)”*.

Secondo quanto originariamente disposto dall'art. 169, comma 3-bis, terzo periodo, del TUEL, *“Il piano dettagliato degli obiettivi di cui all'art. 108, comma 1, del presente testo unico e il piano della performance di cui all'art. 10 del decreto legislativo 27 ottobre 2009, n. 150, sono unificati organicamente nel PEG”*. Successivamente, l'art. 1 del D.P.R. 24.6.2022, n. 81 *“Regolamento recante individuazione degli adempimenti relativi ai Piani assorbiti dal Piano integrato di attività e organizzazione”* (PIAO) ha inserito il Piano della performance tra i documenti assorbiti dal PIAO e ha disposto l'abrogazione del terzo periodo dell'art. 169 comma 3-bis sopra citato, prevedendo, all'art. 2, che *“(...) il piano dettagliato degli obiettivi di cui all'articolo 108, comma 1, del medesimo decreto legislativo e il piano della performance di cui all'articolo 10 del decreto legislativo 27 ottobre 2009, n. 150, sono assorbiti nel PIAO”*. Tuttavia, il D.P.R. non include il PEG nei documenti assorbiti dal PIAO.

Conseguentemente, nel quadro normativo attualmente vigente coesiste, da un lato, l'obbligo di definire gli obiettivi gestionali nel PEG da adottare entro 20 giorni dall'approvazione del bilancio di previsione e, dall'altro, di inserire gli obiettivi di *performance* in un documento distinto (PIAO) da adottare entro il prossimo 31 gennaio.

Da ultimo, con decreto ministeriale 25 luglio 2023 il Principio contabile applicato concernente la programmazione di bilancio è stato modificato, eliminando dai contenuti del PEG, rispetto alla disciplina

previgente, l'indicazione delle dotazioni di risorse umane e strumentali assegnate ai responsabili delle unità in cui è articolata la macrostruttura organizzativa dell'Ente e ridefinendo, sul piano programmatico, gli obiettivi di PEG nei termini che seguono: *“Gli “obiettivi di gestione” costituiscono obiettivi generali di primo livello, verso i quali indirizzare le attività e coordinare le risorse nella gestione dei processi di erogazione di un determinato servizio. Gli obiettivi specifici, di secondo livello, funzionali al conseguimento degli obiettivi della gestione, sono indicati nel piano dettagliato degli obiettivi di cui all'articolo 108, comma 1 del TUEL e nel piano della performance di cui all'articolo 10 del decreto legislativo 27 ottobre 2009, n. 150, assorbiti nel Piano integrato di attività e organizzazione (PIAO) di cui all'articolo 6 del decreto-legge 9 giugno 2021, n. 80, convertito, con modificazioni, dalla legge 6 agosto 2021, n. 113. La struttura del PEG deve essere predisposta in modo tale da rappresentare la struttura organizzativa dell'ente per centri di responsabilità individuando per ogni obiettivo di gestione o insieme di obiettivi appartenenti allo stesso programma un unico dirigente responsabile (...).”*

Con il decreto ministeriale già citato è stata altresì eliminata la formulazione degli indicatori di risultato per obiettivo, che saranno quindi contenuti della programmazione gestionale di secondo livello del PIAO.

Sul piano organizzativo e finanziario *“Il PEG assicura un collegamento con la struttura organizzativa dell'ente, tramite l'individuazione dei responsabili della realizzazione degli obiettivi di gestione; gli obiettivi di gestione, attraverso la definizione degli stessi; le entrate e le uscite del bilancio attraverso l'articolazione delle stesse al quarto livello del piano finanziario”*.

Preso atto del complessivo quadro normativo di riferimento derivante dalla successione nel tempo degli interventi normativi sopra richiamati, in sede di approvazione del DUP 2025/2027 approvato con deliberazione del Consiglio comunale n. 129 del 23/12/2024 è stato tracciato il percorso della successiva programmazione per obiettivi gestionali.

1.1. SETTORE 1 AFFARI GENERALI – RESPONSABILE DOTT. FRANCESCO CAMMILLI (DECRETO DEL SINDACO N. 10 DEL 09/01/2025)

Programma mandato sindaco: Programma 1 - Pensarsi comunità: sanità e politiche sociali, abitare e lavoro					
Linea guida DUP 2025-2027: EXTRA DUP					
Obiettivo strategico DUP: -					
Obiettivo operativo DUP: -					
Missione e programma contabile: -					
N°	Obiettivo gestionale	Descrizione sintetica	Stakeholder finali	Durata	Altri Settori/Uffici coinvolti
1	Open day 2025- potenziamento delle aperture Servizio Sportelli Informativi e Demografici	Consolidamento e valorizzazione delle giornate di apertura straordinaria del Servizio Sportelli Informativi e Demografici con potenziamento della comunicazione verso i cittadini.	Cittadini	Annuale	Ufficio di Staff Programmazione e Controllo-Servizio Comunicazione
Programma mandato sindaco: Programma 4 - Sapersi innovare: comune semplice ed efficiente, mobilità ed economia circolare, sostenibilità, ambiente e marketing territoriale					
Linea guida DUP 2025-2027: 4.1.1.Transizione digitale					
Obiettivo strategico DUP: 4.1.1.5. Proseguire con le azioni di revisione dei processi, potenziamento delle competenze e digitalizzazione dei servizi demografici, anche in relazione all'evoluzione normativa in materia di semplificazione					
Obiettivo operativo DUP: 4.1.1.5.1. Digitalizzazione completa del Servizio di Stato Civile- Adesione allo Stato civile digitale.					
Missione e programma contabile: Missione n. 14, Programma contabile n. 3					
N°	Obiettivo gestionale	Descrizione sintetica	Stakeholder finali	Durata	Altri Settori/Uffici coinvolti
2	Completamento della Digitalizzazione del Servizio di Stato Civile e piena Adesione allo Stato Civile Digitale	L'obiettivo consiste nell'attuare una completa digitalizzazione dei procedimenti e delle attività del Servizio di Stato Civile, con piena adesione allo Stato Civile Digitale, in conformità agli standard previsti dalle normative nazionali e dagli obiettivi strategici di innovazione della Pubblica Amministrazione.	<ul style="list-style-type: none"> • Cittadini; • Operatori economici • Settori/Uffici Ente. 	Pluriennale	-

1.2. SETTORE 2 FINANZIARIO – RESPONSABILE DOTT.SSA PAOLA TINACCI (DECRETO DEL SINDACO N. 4 DEL 09/01/2025)

Programma mandato sindaco: Programma 4 - Sapersi innovare: comune semplice ed efficiente, mobilità ed economia circolare, sostenibilità, ambiente e marketing territoriale					
Linea guida DUP 2025-2027: 4.1.3.Servizi a domanda personale					
Obiettivo strategico DUP: 4.1.3.1. Graduale passaggio per il servizio di raccolta di rifiuti a tariffa corrispettiva					
Obiettivo operativo DUP: 4.1.3.1.2. Supporto al nuovo gestore dei rifiuti nel passaggio a tariffa corrispettiva, informazione dei cittadini, condivisione e controllo delle modalità di applicazione della tariffa					
Missione e programma contabile: Missione n. 1, Programma contabile n. 11					
N°	Obiettivo gestionale	Descrizione sintetica	Stakeholder finali	Durata	Altri Settori/Uffici coinvolti
1	Passaggio a tariffa corrispettiva	Passaggio a tariffa corrispettiva per la gestione dei rifiuti con conseguente gestione di tutta la linea fino alla bollettazione al nuovo Gestore.	<ul style="list-style-type: none"> • Cittadini; • Operatori economici 	Pluriennale	Settore 5 - Tutela Ambientale, Sostenibilità e Ciclo dei rifiuti
Programma mandato sindaco: Obiettivi strategici trasversali extra Linee di mandato					
Linea guida DUP 2025-2027: EL.2.Fiscalità e Finanza Pubblica					
Obiettivo strategico DUP: EL.2.1.Equità fiscale e lotta all'evasione tramite il potenziamento delle azioni di recupero dell'evasione e dell'elusione fiscale in materia di tributi locali					
Obiettivo operativo DUP: EL.2.1.1. Controllo dell'evasione fiscale in particolar modo in materia di TARI con la verifica delle superfici dichiarate e in materia di IMU controllo su immobili mai dichiarati e per i quali non viene effettuato alcun pagamento con particolare attenzione alle aree fabbricabili. Verifica della corretta applicazione delle esenzioni e riduzioni di imposta. EL.2.2.1. Intensificazione della sinergia tra l'Ufficio Entrate e la Polizia locale quale scelta strategica per incrementare e migliorare i controlli sul territorio grazie anche ai seguenti fattori: : -il possesso delle qualifiche giuridiche ricoperte dal personale di polizia, che consentono d'accedere in maniera più agevole nelle attività produttive e nei locali sottoposti ad imposizione; -l'esperienza e la conoscenza capillare del territorio, con particolare riferimento alle attività di verifica amministrativa e di vigilanza edilizia, che sono fortemente					
Missione e programma contabile: Missione n. 1, Programmi contabili n. 3 e 4, Missione n. 18, Programma contabile n. 1, Missione n. 20, Programmi contabili n. 1, 2 e 3, Missione n. 50, Programmi contabili n. 1 e 2, Missione n. 60, Programma contabile n. 1.					
N°	Obiettivo gestionale	Descrizione sintetica	Stakeholder finali	Durata	Altri Settori/Uffici coinvolti
2	Recupero evasione entrate IMU e TARI e CUP	L'obiettivo prevede il recupero dell'evasione (totale o parziale) delle entrate tributarie IMU e TARI attraverso attività di controllo delle situazioni di fatto e di diritto risultanti dalle dichiarazioni e dalle banche dati a disposizione. Conseguentemente l'emissione e notifica di avvisi di accertamento.	<ul style="list-style-type: none"> • Amministrazione comunale; • Cittadini. 	Annuale	-

3	Recupero TARI non incassata	L'obiettivo è quello di ridurre i tempi di riscossione della TARI anche al fine di ridurre gli importi dell'accantonamento a FCDE e migliorare gli equilibri di bilancio. Entro il 31/12/2025 notificare solleciti omesso pagamento TARI anno 2024.	<ul style="list-style-type: none"> • Amministrazione comunale; • Cittadini. 	Annuale	-
Programma mandato sindaco: Obiettivi strategici trasversali extra Linee di mandato					
Linea guida DUP 2025-2027: EL.2.Fiscalità e Finanza Pubblica					
Obiettivo strategico DUP: EL.2.5.Definire politiche attive nella gestione dei tributi locali, nell'ambito delle nuove politiche fiscali e dell'equilibrio di bilancio, che garantiscono in maniera più ampia possibile la progressività e l'equità dell'imposizione					
Obiettivo operativo DUP: EL.2.5.1. Migliorare e mantenere gli equilibri di cassa mediante strumenti volti a incrementare la riscossione delle entrate tributarie : ridurre i tempi dei solleciti, tempestiva iscrizione a coattivo , concessione delle rateizzazioni per agevolare il pagamento delle somme dovute.					
Missione e programma contabile: Missione n. 1, Programmi contabili n. 3 e 4, Missione n. 18, Programma contabile n. 1, Missione n. 20, Programmi contabili n. 1, 2 e 3, Missione n. 50, Programmi contabili n. 1 e 2, Missione n. 60, Programma contabile n. 1.					
N°	Obiettivo gestionale	Descrizione sintetica	Stakeholder finali	Durata	Altri Settori/Uffici coinvolti
4	ACCRUAL - Adozione del Sistema Unico di Contabilità Economico Patrimoniale	A decorrere dall'anno 2025 gli enti locali individuati con determina del ragioniere generale dello stato n. 259 del 26/11/2024 devono elaborare gli schemi di conto economico e patrimoniale in osservanza dei principi e delle regole del sistema contabile economico patrimoniale unico di cui alla milestone M1C1-108 della riforma 1.15 del PNRR.	<ul style="list-style-type: none"> • Amministrazione comunale; • Cittadini. 	Annuale	-

1.3. SETTORE 3 GIOVANI E SVILUPPO EDUCATIVO – RESPONSABILE DOTT.SSA CLAUDIA LANDI (DECRETO DEL SINDACO N.5 DEL 09/01/2025)

Programma mandato sindaco: PROGRAMMA 3 - Rendersi accoglienti e crescere insieme: Associazionismo, sport, cultura e istruzione, giovani, inclusione e cooperazione					
Linea guida DUP 2025-2027: 3.5.2. – L'Istituto comprensivo di Pontassieve					
Obiettivo strategico DUP: 3.5.2.1.Potenziare l'offerta quantitativa e qualitativa del sistema dei servizi educativi di Pontassieve, garantire il sostegno agli alunni con certificazione e/o bisogni educativi speciali, adeguando le relative risorse e creando spazi e ambienti educativi adeguati					
Obiettivo operativo DUP: 3.5.5.1.2. Realizzazione di progetti rivolti alle istituzioni scolastiche sui temi dell'educazione alimentare in collaborazione con il gestore della refezione scolastica (es. realizzazione e diffusione del "pranzo educativo");					
Missione e programma contabile: Missione n° 9, Programmi contabili n. 1 , 2, 6 e 7					
N°	Obiettivo gestionale	Descrizione sintetica	Stakeholder finali	Durata	Altri Settori/Uffici coinvolti
1	Realizzazione del "Pranzo educativo" nelle scuole dell'infanzia	In linea con le indicazioni suggerite dal decreto legislativo 13 aprile 2017, n. 65 che ha istituito il sistema integrato di educazione e di istruzione dalla nascita ai sei anni e con le Linee pedagogiche per il sistema integrato "Zerosei", l'Amministrazione Comunale e gli Istituti scolastici del territorio, si pongono l'obiettivo di realizzare la pratica del "pranzo educativo", già adottata da anni nei nidi d'infanzia comunali e privati convenzionati, anche nelle scuole dell'infanzia statali e paritarie	Alunni e alunne che frequentano le scuole interessate;	Annuale	-
Programma mandato sindaco: PROGRAMMA 3 - Rendersi accoglienti e crescere insieme: Associazionismo, sport, cultura e istruzione, giovani, inclusione e cooperazione					
Linea guida DUP 2025-2027: 3.4.3. – Inclusione e famiglie					
Obiettivo strategico DUP: 3.4.3.1.Valorizzazione e diffusione delle pratiche di educazione e socializzazione infantile sul modello della Ludoteca Comunale facendo rete con le associazioni e con altri spazi presenti nei circoli del territorio					
Obiettivo operativo DUP: 3.4.3.1.1. Realizzazione di seminari/serate rivolti ai genitori con l'obiettivo di fornire strumenti di supporto alla genitorialità; 3.4.3.1.2. Promozione di iniziative per la diffusione del modello della Ludoteca comunale nelle frazioni anche in collaborazione con i circoli e le associazioni; 3.4.3.1.3. Realizzazione di un progetto di "Ludoteca itinerante" per portare l'esperienza della ludoteca comunale all'esterno.					
Missione e programma contabile: Missione n° 12, Programma contabile n. 5					

N°	Obiettivo gestionale	Descrizione sintetica	Stakeholder finali	Durata	Altri Settori/Uffici coinvolti
2	Cantiere Ludoteca: la ludoteca comunale si apre al territorio	Il progetto "Cantiere Ludoteca: la ludoteca comunale si apre al territorio" ha l'obiettivo di promuovere e diffondere il modello della ludoteca comunale anche nelle frazioni, allo scopo di rendere più capillare l'azione educativa rivolta ai bambini e alle famiglie.	Cittadini con figlie e figli che frequentano la Ludoteca	Annuale	-
Programma mandato sindaco: PROGRAMMA 3 - Rendersi accoglienti e crescere insieme: Associazionismo, sport, cultura e istruzione, giovani, inclusione e cooperazione					
Linea guida DUP 2025-2027: 3.3.2. – La fascia di età 11-14, i giovani più fragili					
Obiettivo strategico DUP: 3.3.2.1. Promuovere azioni di tutoraggio sia attraverso il Servizio Civile, sia altri progetti di volontariato e iniziative; 3.3.2.2. A partire dalla Commissione scuola lavorare sulle Politiche Giovanili in sinergia con l'Istituto Comprensivo Scolastico e con il coinvolgimento degli attori pubblici e privati (Società della Salute, mondo dell'associazionismo, mondo dello sport...)					
Obiettivo operativo DUP: 3.3.2.1.1. Prosecuzione del progetto "HELP" tramite la partecipazione al bando del Servizio Civile nazionale e/o regionale; 3.3.2.1.2. Realizzazione di un bando per selezionare e coinvolgere i giovani in attività di tutoraggio ai compiti; 3.3.2.1.3. Creazione di un tavolo che coinvolga l'associazionismo e i circoli per creare un modello diffuso di tutoraggio rivolto agli alunni BES; 3.3.2.2.1. Realizzazione di azioni volte ad intercettare i bisogni e le richieste dei giovani anche in collaborazione con gli istituti scolastici e la Consulta Giovanile; 3.3.2.2.2. A partire dal Protocollo "Commissione scuola" attivazione di Gruppi Progetto specifici sulla base dei bisogni intercettati.					
Missione e programma contabile: Missione n° 6, Programma contabile n. 2, Missione n° 14, Programma contabile n. 1.					
N°	Obiettivo gestionale	Descrizione sintetica	Stakeholder finali	Durata	Altri Settori/Uffici coinvolti
3	Doposcuola in rete: promozione e progettazione di azioni di tutoraggio per la fascia 11/14 anni	Partendo dall'analisi dei bisogni e delle richieste delle ragazze e dei ragazzi, l'Amministrazione Comunale intende creare, in collaborazione con le associazioni e i circoli del territorio, servizi di tutoraggio diffusi dove i giovani possano essere sostenuti nello studio, ma anche giocare e dare spazio alle proprie aspirazioni.	Popolazione giovanile di Pontassieve	Annuale	-

1.4. SETTORE 4 PIANIFICAZIONE TERRITORIALE – RESPONSABILE DOTT. FABIO CARLI (DECRETO DEL SINDACO N.6 DEL 09/01/2025)

Programma mandato sindaco: Programma 5 – Avanzare uniti: Pianificazione territoriale e metropolitana e servizi associati					
Linea guida DUP 2025-2027: 5.3 – Piano Operativo comuni di Pontassieve e Pelago					
Obiettivo strategico DUP: 5.3.1. Rendere efficace attraverso l’approvazione del nuovo Piano Operativo le linee strategiche contenute nel nuovo Piano Strutturale intercomunale. Attuazione delle misure e degli interventi di rigenerazione urbana presenti nel Piano					
Obiettivo operativo DUP: 5.3.1.1.Redazione del Piano di localizzazione stazione radio base					
Missione e programma contabile: Missione n° 1, Programma contabile n. 6; Missione n° 8, Programma contabile n. 1; Missione n° 9, Programmi contabili n. 1 e 2; Missione n° 18, Programma contabile n. 1.					
N°	Obiettivo gestionale	Descrizione sintetica	Stakeholder finali	Durata	Altri Settori/Uffici coinvolti
1	Piano Operativo Intercomunale Pontassieve e Pelago	Proseguo delle procedure volte alla redazione ed approvazione del Piano Operativo intercomunale dei comuni di Pontassieve e Pelago.		Pluriennale	Ufficio di Piano Associato Unione dei Comuni
2	Redazione del Piano di localizzazione stazioni radio base	Redazione e approvazione Piano Territoriale per l’installazione dei Sistemi di Telecomunicazione ai sensi della Legge Regionale n. 49 del 6 ottobre 2011 dei Comuni di Pontassieve e Pelago	<ul style="list-style-type: none"> • Tecnici e imprese settore edilizia; • Cittadini; • Sistema produttivo locale; • Associazioni del territorio 	Pluriennale	Ufficio di Piano Associato Unione dei Comuni
3	Piano comunale di classificazione acustica	Redazione nuovo Piano di Classificazione Acustica del territorio comunale di Pontassieve in simmetria al processo di approvazione del nuovo strumento urbanistico conformativo Piano Operativo Intercomunale Pontassieve e Pelago		Pluriennale	Ufficio di Piano Associato Unione dei Comuni

1.5. SETTORE 5 TUTELA AMBIENTALE, SOSTENIBILITÀ E CICLO DEI RIFIUTI – RESPONSABILE ING. FRANCESCA PROCACCI (DECRETO DEL SINDACO N.7 DEL 09/01/2025)

Programma mandato sindaco: Programma 4 - Sapersi innovare: Comune semplice ed efficiente, mobilità ed economia circo-lare, sostenibilità, ambiente e marketing territoriale					
Linea guida DUP 2025-2027: 4.2.7 - Agricoltura e territorio, fare squadra per prevenire il dissesto idrogeologico					
Obiettivo strategico DUP: 4.2.7.1.Reperimento di risorse e finanziamenti e realizzazione degli interventi finalizzati alla prevenzione del rischio idrogeologico e al ripristino di frane e danni idrogeologici					
Obiettivo operativo DUP: 4.2.7.1.1. Reperimento di risorse attraverso partecipazione ai bandi DODS, del Ministero dell' Interno, dell'Ambiente e del Commissario per la Protezione Civile al fine di progettare e realizzare gli interventi di consolidamento dei dissesti interessanti la viabilità comunale di Via di Vetrice, Via di S. Piero a Strada e Via Palagio in Colognole.					
Missione e programma contabile: Missione n. 9, Programma contabile n. 1; Missione n. 16, Programma contabile n. 1.					
N°	Obiettivo gestionale	Descrizione sintetica	Stakeholder finali	Durata	Altri Settori/Uffici coinvolti
1	Progetto di Fattibilità Tecnico Economica dell'intervento di consolidamento del dissesto franoso interessante Via Palagio in Colognole in Località Vicoferaldi nord. Reperimento di risorse e finanziamenti per avviare la progettazione esecutiva	PFTE degli interventi di consolidamento del dissesto franoso che interessa Via del Palagio in Colognole in località Vicoferaldi nord.	<ul style="list-style-type: none"> • Cittadini; • Fruitori delle strade pubbliche. 	Annuale	-
Programma mandato sindaco: Programma 4 - Sapersi innovare: Comune semplice ed efficiente, mobilità ed economia circo-lare, sostenibilità, ambiente e marketing territoriale					
Linea guida DUP 2025-2027: 4.1.3.Servizi a domanda personale					
Obiettivo strategico DUP: 4.1.3.1. Graduale passaggio per il servizio di raccolta di rifiuti a tariffa corrispettiva					
Obiettivo operativo DUP: 4.1.3.1.2. Supporto al nuovo gestore dei rifiuti nel passaggio a tariffa corrispettiva, informazione dei cittadini, condivisione e controllo delle modalità di applicazione della tariffa					
Missione e programma contabile: Missione n. 1, Programma contabile n. 11					
N°	Obiettivo gestionale	Descrizione sintetica	Stakeholder finali	Durata	Altri Settori/Uffici coinvolti
2	Supporto ad ALIA, nuovo gestore dei rifiuti ed ai cittadini nel passaggio ad un nuovo sistema di conferimento dei rifiuti ed alla tariffa corrispettiva	Passaggio a tariffa corrispettiva per la gestione dei rifiuti con conseguente gestione di tutta la linea fino alla bollettazione al nuovo Gestore.	<ul style="list-style-type: none"> • Cittadini; • Operatori economici 	Pluriennale	<ul style="list-style-type: none"> • Settore 2 – Finanziario • Corpo PM

Programma mandato sindaco: Programma 2 - Prendersi cura: Governo del territorio, decoro urbano economia locale e sicurezza					
Linea guida DUP 2025-2027: 2.1.1.Estensione e valorizzazione del Sistema dei parchi fluviali					
Obiettivo strategico DUP: 2.1.1.2. Interventi finalizzati al miglioramento delle condizioni di percorribilità della rete escursionistica; 2.1.1.3. Organizzazione di eventi al fine di valorizzare i sentieri esistenti (Sentiero della Liberazione di Firenze, GEOA, Sentiero della Memoria).					
Obiettivo operativo DUP: 2.1.1.1. Progettazione parchi fluviali nelle frazioni di Molino del Piano e Montebonello; 2.1.1.2. Interventi finalizzati al miglioramento delle condizioni di percorribilità della rete escursionistica.					
Missione e programma contabile: Missione n° 10, Programma contabile n. 5					
N°	Obiettivo gestionale	Descrizione sintetica	Stakeholder finali	Durata	Altri Settori/Uffici coinvolti
3	Miglioramento delle condizioni di percorribilità del Sentiero dei Mulini (GEOA) e organizzazione di eventi per la sua inaugurazione e per la valorizzazione del Sentiero della Liberazione di Firenze	Miglioramento delle condizioni di percorribilità del Sentiero dei Mulini tramite messa in sicurezza di tratti pericolosi, installazione di frecce indicatrici e cartellonistica didattica. Organizzazione di giornata inaugurale del sentiero con escursione guidata. Organizzazione di evento per la valorizzazione del Sentiero della Liberazione di Firenze con escursione organizzata anche su più giorni.	Cittadini	Annuale	-

1.6. SETTORE 6 LAVORI PUBBLICI E PATRIMONI, SICUREZZA E PROTEZIONE CIVILE – RESPONSABILE ARCH. STEFANIA SASSOLINI (DECRETO DEL SINDACO N.8 DEL 09/01/2025)

Programma mandato sindaco: Programma 2 - Prendersi cura: Governo del territorio, decoro urbano economia locale e sicurezza					
Linea guida DUP 2025-2027: 2.1.Parchi fluviali e ciclovie: risorsa per una mobilità dolce, per il tempo libero e per un turismo slow					
Obiettivo strategico DUP: 2.1.2.Implementazione dei collegamenti ciclopedonali delle frazioni e della rete escursionistica					
Obiettivo operativo DUP: 2.1.2.1. Completamento del secondo lotto del sentiero ciclopedonale dell'Arno; 2.1.2.2. Nuova pista ciclabile su via colognese da Pontassieve capoluogo a Montebonello, variante alla Ciclovia della Sieve.					
Missione e programma contabile: Missione n° 10, Programma contabile n. 5					
N°	Obiettivo gestionale	Descrizione sintetica	Stakeholder finali	Durata	Altri Settori/Uffici coinvolti
1	Mobilità sostenibile	Incremento delle infrastrutture di mobilità ciclabile	<ul style="list-style-type: none"> • Cittadini; • Associazioni. 	Pluriennale	Settore 5 - Tutela Ambientale, Sostenibilità e Ciclo dei rifiuti
Programma mandato sindaco: Programma 2 - Prendersi cura: Governo del territorio, decoro urbano economia locale e sicurezza					
Linea guida DUP 2025-2027: 2.3 Parchi pubblici, piazze e luoghi di aggregazione, centrali per la qualità della vita					
Obiettivo strategico DUP: 2.3.1. Riqualificazione nell'ottica di una migliore vivibilità e inclusività delle piazze e dei parchi pubblici nel capoluogo e nelle frazioni					
Obiettivo operativo DUP: 2.3.1.1. Riqualificazione di almeno un parco pubblico nel capoluogo e un'area verde in ogni fra-zione; 2.3.1.2. Riqualificazione di una piazza nel capoluogo e nelle frazioni.					
Missione e programma contabile: Missione n. 9, Programma contabile n. 2					
N°	Obiettivo gestionale	Descrizione sintetica	Stakeholder finali	Durata	Altri Settori/Uffici coinvolti
2	Riqualificazione delle piazze e dei parchi pubblici nel capoluogo e nelle frazioni	Interventi di manutenzione straordinaria e decoro su piazze, aree e parchi urbani. L'obiettivo prevede una prima ricognizione dello stato dell'arte dei luoghi urbani individuati dalla giunta come strategici per determinare un ordine di priorità d'intervento.	Cittadini	Pluriennale	-
Programma mandato sindaco: Programma 3 - Rendersi accoglienti e crescere insieme: associazionismo, sport, cultura e istruzione, giovani, inclusione e cooperazione					
Linea guida DUP 2025-2027: 3.1.1.Sport– Centro natatorio intercomunale					
Obiettivo strategico DUP: 3.1.1.1. Progettazione e realizzazione dei lavori di ristrutturazione della piscina interna comunale e trasformazione in Centro Intercomunale					
Obiettivo operativo DUP: 3.1.1.1.1. Intervento di ristrutturazione della piscina interna comunale					
Missione e programma contabile: Missione n. 6, Programma contabile n. 1					

N°	Obiettivo gestionale	Descrizione sintetica	Stakeholder finali	Durata	Altri Settori/Uffici coinvolti
3	Piscina comunale coperta	Ristrutturazione dell'edificio che ospita la piscina comunale ed in particolare la cupola che copre la vasca interna.	Fruitori della piscina comunale	Pluriennale	-
Programma mandato sindaco: Programma 4 - Sapersi innovare: Comune semplice ed efficiente, mobilità ed economia circolare, sostenibilità, ambiente e marketing territoriale					
Linea guida DUP 2025-2027: 4.2.3. Favorire la creazione di comunità energetiche rinnovabili e sistemi di autoconsumo					
Obiettivo strategico DUP: 4.2.3.1. Azioni volte alla divulgazione di buone pratiche ed esperienze, al sostegno ed alla fattiva collaborazione alla creazione di Comunità energetiche rinnovabili (CER)					
Obiettivo operativo DUP: 4.2.3.1.1. Avvio del percorso per la creazione di Comunità energetiche rinnovabili (CER) sul territorio comunale					
Missione e programma contabile: Missione n. 9, Programma contabile n. 2; Missione n. 17, Programma contabile n. 1.					
N°	Obiettivo gestionale	Descrizione sintetica	Stakeholder finali	Durata	Altri Settori/Uffici coinvolti
4	Comunità energetica rinnovabile	L'Amministrazione ha aperto un tavolo con i comuni di Bagno a Ripoli, Rignano sull'Arno e Fiesole per la costituzione di una Fondazione che gestirà la CER.	<ul style="list-style-type: none"> Cittadini; Realtà private del settore 	Pluriennale	<ul style="list-style-type: none"> Settore 5 - Tutela Ambientale, Sostenibilità e Ciclo dei rifiuti Settore 7 – Edilizia privata
Programma mandato sindaco: Programma 5 - Avanzare uniti: pianificazione territoriale e metropolitana e servizi associati					
Linea guida DUP 2025-2027: 5.1.4. Grandi opere: Ampliamento parcheggio scambiatore della stazione ferroviaria di Pontassieve					
Obiettivo strategico DUP: 5.1.4.1. Progettazione e realizzazione degli interventi per il potenziamento e l'ampliamento del Parcheggio scambiatore della Stazione Ferroviaria di Pontassieve					
Obiettivo operativo DUP: 5.1.4.1.1. Progettazione e realizzazione potenziamento parcheggio scambiatore stazione ferroviaria di Pontassieve.					
Missione e programma contabile: Missione n. 10, Programma contabile n. 1 e 5					
N°	Obiettivo gestionale	Descrizione sintetica	Stakeholder finali	Durata	Altri Settori/Uffici coinvolti
5	Parcheggio scambiatore Area Ferroviaria II lotto	Completamento dell'intervento di rigenerazione dell'area ferroviaria attraverso la realizzazione del II lotto del parcheggio scambiatore a servizio della stazione e della casa di comunità.	<ul style="list-style-type: none"> Cittadini residenti e non; Studenti della scuola secondaria Balducci. 	2024/2026	<ul style="list-style-type: none"> Settore 4 – Pianificazione territoriale; Settore 5 - Tutela Ambientale, Sostenibilità e Ciclo dei rifiuti; Settore 7 – Edilizia privata
Programma mandato sindaco: Programma 5 - Avanzare uniti: pianificazione territoriale e metropolitana e servizi associati					
Linea guida DUP 2025-2027: EXTRA DUP					
Obiettivo strategico DUP: -					
Obiettivo operativo DUP: -					
Missione e programma contabile: -					

N°	Obiettivo gestionale	Descrizione sintetica	Stakeholder finali	Durata	Altri Settori/Uffici coinvolti
6	Interventi PNRR	Gestione della fase di esecuzione, monitoraggio e rendicontazione degli interventi oggetto di finanziamento PNRR, secondo il cronoprogramma del Ministero.	Cittadini	Pluriennale	-
Programma mandato sindaco: Programma 3 - Rendersi accoglienti e crescere insieme: Associazionismo, sport, cultura e istruzione, giovani, inclusione e cooperazione					
Linea guida DUP 2025-2027: 3.6.Cooperazione e gemellaggi					
Obiettivo strategico DUP: 3.6.1. Sostegno alla cooperazione internazionale e alle associazioni locali esistenti riguardo alle tematiche della accoglienza, della solidarietà, delle pari opportunità, nel solco della continuità delle politiche di aiuto tenute dalle amministrazioni comunali degli ultimi decenni					
Obiettivo operativo DUP: 3.6.1.2. Realizzazione di azioni volte alla ripresa dell’iniziativa di scambio giovanile “Settimana europea”					
Missione e programma contabile: Missione n. 19, Programma contabile n. 1					
N°	Obiettivo gestionale	Descrizione sintetica	Stakeholder finali	Durata	Altri Settori/Uffici coinvolti
7	Sostegno alla cooperazione internazionale e alle associazioni locali esistenti riguardo alle tematiche della accoglienza, della solidarietà, delle pari opportunità	Svolgimento delle seguenti manifestazioni: <ul style="list-style-type: none"> • Piazza dei Popoli, percorsi; • Apriti Cielo; • Accoglienza piccoli ambasciatori di pace; • Cinelandia rassegna cinematografica. 	<ul style="list-style-type: none"> • Cittadini; • Associazioni. 	Annuale	-
Programma mandato sindaco: Programma 3 - Rendersi accoglienti e crescere insieme: Associazionismo, sport, cultura e istruzione, giovani, inclusione e cooperazione					
Linea guida DUP 2025-2027: 3.4.2.Inclusione e nuovi cittadini					
Obiettivo strategico DUP: 3.4.2.1. Consolidamento dell’esperienza comunale nel progetto di accoglienza diffusa mediante il Sistema di Accoglienza e Integrazione (SAI) ex progetto SPARRSIPROIMI; 3.4.2.2. Consolidamento e potenziamento, nell’ambito della società della salute del Progetto Migranti					
Obiettivo operativo DUP: 3.4.2.1.1. Consolidamento esperienza nel progetto di accoglienza diffusa mediante il Sistema di Accoglienza e Integrazione (SAI) ex progetto SPARR-SIPROIMI; 3.4.2.2.1. Consolidamento e potenziamento dei servizi offerti dagli sportelli del Progetto Migranti nell’ambito della SDS.					
Missione e programma contabile: Missione n. 12, Programma contabile n. 4					
N°	Obiettivo gestionale	Descrizione sintetica	Stakeholder finali	Durata	Altri Settori/Uffici coinvolti
8	Sportello migranti, progetto SAI	Realizzazione eventi e incontri per il sostegno al Progetto SAI	<ul style="list-style-type: none"> • Cittadini; • Associazioni. 	Annuale	-
Programma mandato sindaco: Programma 3 - Rendersi accoglienti e crescere insieme: Associazionismo, sport, cultura e istruzione, giovani, inclusione e cooperazione					
Linea guida DUP 2025-2027: EXTRA DUP					
Obiettivo strategico DUP: -					
Obiettivo operativo DUP: -					
Missione e programma contabile: -					

N°	Obiettivo gestionale	Descrizione sintetica	Stakeholder finali	Durata	Altri Settori/Uffici coinvolti
9	Promozione della lettura e valorizzazione della biblioteca comunale e dei linguaggi artistici e musicali	Svolgimento delle seguenti azioni e manifestazioni: <ul style="list-style-type: none"> • Patto locale per la Lettura; • Pontassieve in Arte; • Laboratori e Presentazioni di libri; • Jazz in Fattoria. 	<ul style="list-style-type: none"> • Cittadini; • Associazioni. 	Annuale	-
Programma mandato sindaco: Programma 2 - Prendersi cura: Governo del territorio, decoro urbano economia locale e sicurezza					
Linea guida DUP 2025-2027: 2.4.Il Centro Storico e i centri commerciali naturali. Il cuore commerciale di Pontassieve che può tornare a battere					
Obiettivo strategico DUP: 2.4.3. Sostegno alle manifestazioni e alle iniziative promozionali dei prodotti e delle specificità del territorio					
Obiettivo operativo DUP: 2.4.3.1. Sostegno alle manifestazioni tradizionali e culturali promosse dalle associazioni del centro storico					
Missione e programma contabile: Missione n. 14, Programma contabile n. 2					
N°	Obiettivo gestionale	Descrizione sintetica	Stakeholder finali	Durata	Altri Settori/Uffici coinvolti
10	Realizzazione interventi nell'ambito del Toscanello D'Oro	Coprogettazione mostre e interventi culturali e organizzazione biciclettate nella campagna e fra le cantine del territorio.	<ul style="list-style-type: none"> • Cittadini; • Associazioni; • Pro Loco 	Annuale	-

1.7 SETTORE 7 EDILIZIA PRIVATA – RESPONSABILE DOTT. ALESSANDRO PRATESI (DECRETO DEL SINDACO N.9 DEL 09/01/2025)

Programma mandato sindaco: Programma 5 – Avanzare uniti: Pianificazione territoriale e metropolitana e servizi associati					
Linea guida DUP 2025-2027: 5.3 – Piano Operativo comuni di Pontassieve e Pelago					
Obiettivo strategico DUP: 5.3.1. Rendere efficace attraverso l'approvazione del nuovo Piano Operativo le linee strategiche contenute nel nuovo Piano Strutturale intercomunale. Attuazione delle misure e degli interventi di rigenerazione urbana presenti nel Piano					
Obiettivo operativo DUP: 5.3.1.1.Redazione del Piano di localizzazione stazione radio base					
Missione e programma contabile: Missione n° 1, Programma contabile n. 6; Missione n° 8, Programma contabile n. 1; Missione n° 9, Programmi contabili n. 1 e 2; Missione n° 18, Programma contabile n. 1.					
N°	Obiettivo gestionale	Descrizione sintetica	Stakeholder finali	Durata	Altri Settori/Uffici coinvolti
1	Collaborazione per la redazione di proposta di Regolamento Edilizio e relativi allegati ai sensi dello schema tipo approvato dalla CU Stato-Regioni-Comuni del 16/10/16 e successiva DGR Toscana n.524/2018.	L'ufficio curerà il capitolato di gara per l'affidamento e la coerenza tra il vecchio ed il nuovo testo oltre ad interfacciarsi con gli altri servizi del Comune per l'individuazione degli allegati al regolamento. Il nuovo testo dovrà comprendere e regolamentare la parte esecutiva contenuta nel POI. L'ufficio curerà altresì la collaborazione per la stesura del testo anche in attuazione delle misure e delle norme già contenute nel POI.	<ul style="list-style-type: none"> • Cittadini; • Tecnici interni/esterni 	Annuale	-
Programma mandato sindaco: Programma 4 - Sapersi innovare: Comune semplice ed efficiente, mobilità ed economia circolare, sostenibilità, ambiente e marketing territoriale					
Linea guida DUP 2025-2027: 4.1.1.Transizione digitale					
Obiettivo strategico DUP: 4.1.1.4. Pieno dispiegamento dei servizi digitali acquisiti tramite le risorse del PNRR e promozione di azioni innovative per potenziare e rendere pienamente accessibili i servizi on-line, favorendo la diffusione delle credenziali SPID-CIE, i pagamenti digitali PAGOPA, l'utilizzo del punto unico d'accesso App-IO					
Obiettivo operativo DUP: 4.1.1.4.1. Revisione dei servizi di pagamento PagoPA per cittadini ed imprese, in conformità alla tassonomia AGID. Migrazione delle attuali infrastrutture informatiche verso le tecnologie Cloud, al fine di garantire la business continuity dei servizi erogati dall'Ente e ridurre - contestualmente - i rischi di disservizi; Progetti in materia di Cybersecurity, al fine di garantire la confidenzialità, l'integrità e la disponibilità delle informazioni gestite dall'Ente					
Missione e programma contabile: Missione n° 14, Programma contabile n. 3					

N°	Obiettivo gestionale	Descrizione sintetica	Stakeholder finali	Durata	Altri Settori/Uffici coinvolti
2	Digitalizzazione strumenti urbanistici pregressi	Attività di ricognizione degli strumenti urbanistici pregressi e loro digitalizzazione anche attraverso la collaborazione del servizio Urbanistica. Il materiale digitalizzato sarà reso disponibile online sul sito istituzionale per la consultazione da parte dei cittadini/tecnici.	<ul style="list-style-type: none"> • Cittadini; • Tecnici interni/esterni 	Annuale	-
Programma mandato sindaco: Programma 4 - Sapersi innovare: Comune semplice ed efficiente, mobilità ed economia circolare, sostenibilità, ambiente e marketing territoriale					
Linea guida DUP 2025-2027: 4.1.2. Servizi allo sportello e comunicazione					
Obiettivo strategico DUP: 4.1.2.1. Adozioni di azioni e di misure organizzative volte alla semplificazione dei servizi erogati ai cittadini, anche mediante la piena esplicazione dei processi di digitalizzazione delle procedure e dei sistemi in corso grazie ai finanziamenti legati al PNRR. Potenziare la comunicazione con i cittadini attraverso tutti i canali, sia tradizionali che innovativi (es. social network) pro-mozione di incontri con la popolazione per la condivisione di scelte e di opportunità per il territorio					
Obiettivo operativo DUP: -					
Missione e programma contabile: Missione n° 1, Programma contabile n. 8					
N°	Obiettivo gestionale	Descrizione sintetica	Stakeholder finali	Durata	Altri Settori/Uffici coinvolti
3	Aggiornamento diritti di segreteria con adeguamento alle nuove categorie di intervento previste dalla più recente normativa nazionale e regionale e modalità di accesso agli atti	Aggiornamento delle tabelle dei diritti di segreteria agli avvicendamenti normativi e congrua tariffazione servizio di accesso agli atti con differenziazione della fase di ricerca facoltativa	<ul style="list-style-type: none"> • Cittadini; • Tecnici interni/esterni 	Annuale	-

1.8 STAFF CORPO DI POLIZIA MUNICIPALE – RESPONSABILE COMANDANTE MARCO STAGI (DECRETO DEL SINDACO N.11 DEL 09/01/2025)

Programma mandato sindaco: Programma 2 - Prendersi cura: Governo del territorio, decoro urbano economia locale e sicurezza					
Linea guida DUP 2025-2027: 2.2.Le frazioni la nostra peculiarità, la nostra forza					
Obiettivo strategico DUP: 2.2.1.Favorire la presenza e l'erogazione dei servizi ecosistemici nelle frazioni; 2.2.2.Potenziamento della sicurezza e della presenza sul Territorio.					
Obiettivo operativo DUP: 2.2.1.1. Potenziamento della rete dei servizi ai fini di favorire la presenza e l'erogazione dei servizi ecosistemici nelle frazioni; 2.2.2.1. Attività di presidio del territorio con modalità operative di prossimità per garantire una maggior presenza al fine di potenziare l'azione di prevenzione anche aumentando la visibilità della polizia locale nel territorio delle Frazioni per incrementare il senso di sicurezza dei cittadini. Favorire l'azione trasversale e intersettoriale tramite il coinvolgimento anche degli altri Servizi interessati nella gestione delle problematiche riscontrate nel territorio delle Frazioni graduando gli interventi ed anche la presenza del personale in base alla densità abitativa e/o alle esigenze rilevate. Garantire, attraverso manutenzioni ordinarie e straordinarie, il regolare funzionamento degli impianti di videosorveglianza esistenti al fine di mantenere gli stessi in perfetta efficienza in funzione di controllo e deterrenza per i reati. Definire un'attività progettuale per l'incremento degli apparati di videosorveglianza esistenti con l'installazione di nuove telecamere di contesto e/o per la lettura delle targhe dei veicoli circolanti.					
Missione e programma contabile: Missione n° 9, Programma contabile n. 5					
N°	Obiettivo gestionale-	Descrizione sintetica	Stakeholder finali	Durata	Altri Settori/Uffici coinvolti
1	Insieme di attività volte al controllo e maggior presidio nelle Frazioni	Attività di presidio del territorio con modalità operative di prossimità per garantire una maggior presenza al fine di potenziare l'azione di prevenzione anche aumentando la visibilità della polizia locale nel territorio delle Frazioni per incrementare il senso di sicurezza dei cittadini	Cittadini	Annuale	-
2	Attività volte al controllo delle micro-discardie e di abbandono incontrollato di rifiuti e di veicoli o parti di essi	Rafforzamento dei controlli ambientali effettuati dalla Polizia Municipale nella sua attività di vigilanza sul territorio per cercare di prevenire e per reprimere l'attività di abbandono incontrollato di rifiuti, di veicoli o parti di essi da rottamare, e per contenere il fenomeno delle micro-discardie abusive. Utilizzo anche di sistemi mobili di videosorveglianza atti a costituire un deterrente a tali forme di illegalità e per rilevare le previste sanzioni.	Cittadini	Annuale	-

Programma mandato sindaco: Programma 4 - Sapersi innovare: Comune semplice ed efficiente, mobilità ed economia circolare, sostenibilità, ambiente e marketing territoriale					
Linea guida DUP 2025-2027: 4.1.1. Transizione digitale					
Obiettivo strategico DUP: 4.1.1.5. Proseguire con le azioni di revisione dei processi, potenziamento delle competenze e digitalizzazione dei servizi demografici, anche in relazione all'evoluzione normativa in materia di semplificazione					
Obiettivo operativo DUP: -					
Missione e programma contabile: Missione n° 14, Programma contabile n. 3					
N°	Obiettivo gestionale	Descrizione sintetica	Stakeholder finali	Durata	Altri Settori/Uffici coinvolti
3	Mercati e fiere su aree pubbliche: digitalizzazione delle procedure di assegnazione e gestione dei posteggi	L'obiettivo è quindi quello di rinnovare tutta la gestione indirizzandosi verso l'utilizzo di forme digitali che, utilizzando specifici software gestionale, ci consentano di rendere informatica, tracciabile e semplificabile tutta la procedura in questione, riducendo soprattutto tempi di inserimento, verifica e modifica	<ul style="list-style-type: none"> • Cittadini; • Ambulanti. 	Annuale	-
Programma mandato sindaco: Programma 2 - Prendersi cura: Governo del territorio, decoro urbano economia locale e sicurezza					
Linea guida DUP 2025-2027: 2.4. Il centro storico e i centri commerciali naturali il cuore commerciale di Pontassieve che può tornare a battere					
Obiettivo strategico DUP: 2.4.2. Rivitalizzazione del sistema del commercio al dettaglio e dell'artigianato di servizio nelle strade mercato e nei centri commerciali naturali					
Obiettivo operativo DUP: 2.4.2.1. Analisi dei flussi di traffico per una nuova regolamentazione della circolazione nel Centro Storico che tenga altresì conto di una rimodulazione degli orari autorizzati per il carico e lo scarico delle merci. Modifica a livello sperimentale del funzionamento della Z.T.L. in via Ghiberti e aree limitrofe. Studio e implementazione di nuove zone regolamentate con parcometro nel Capoluogo di Pontassieve. con sosta promiscua consentita ai residenti e agli utenti al fine di favorire una maggior offerta di sosta flessibile nelle zone con maggior concentrazione di negozi, pubblici esercizi e servizi. Studio e realizzazione con il Servizio competente di un "percorso" pedonale che possa agevolmente congiungere il Centro Commerciale in piazza del Vivo con il Centro Storico.					
Missione e programma contabile: Missione n° 14, Programma contabile n. 2					
N°	Obiettivo gestionale	Descrizione sintetica	Stakeholder finali	Durata	Altri Settori/Uffici coinvolti
4	Implementazione aree regolamentate e parcometro; studio e approvazione di nuove forme di autorizzazione per la sosta (1° fase)	Studio e implementazione di nuove zone regolamentate con parcometro nel Capoluogo di Pontassieve. con sosta promiscua consentita ai residenti e agli utenti al fine di favorire una maggiore ed equilibrata offerta di sosta flessibile nelle zone con maggior concentrazione di negozi, pubblici esercizi e servizi.	<ul style="list-style-type: none"> • Cittadini; • Commercianti. 	Annuale	-

1.9 STAFF PROGRAMMAZIONE E CONTROLLO/STAFF SINDACO – RESPONSABILE DOTT. FRANCESCO CAMMILLI (DECRETO DEL SINDACO N.12 DEL 09/01/2025)

Programma mandato sindaco: Programma 4 - Sapersi innovare: Comune semplice ed efficiente, mobilità ed economia circolare, sostenibilità, ambiente e marketing territoriale					
Linea guida DUP 2025-2027: 4.1.1. Transizione digitale					
Obiettivo strategico DUP: 4.1.1.3. Redazione ed approvazione del Piano Triennale per Informatica del Comune					
Obiettivo operativo DUP: 4.1.1.3.1. Redazione ed approvazione del Piano Triennale per Informatica del Comune.					
Missione e programma contabile: Missione n° 14, Programma contabile n. 3					
N°	Obiettivo gestionale	Descrizione sintetica	Stakeholder finali	Durata	Altri Settori/Uffici coinvolti
1	Redazione ed approvazione del Piano Triennale (PT) per Informatica del Comune	Redazione ed approvazione del Piano Triennale per Informatica	<ul style="list-style-type: none"> • Cittadini; • Uffici e Settori dell’Ente. 	Annuale	-
Programma mandato sindaco: Programma 4 - Sapersi innovare: Comune semplice ed efficiente, mobilità ed economia circolare, sostenibilità, ambiente e marketing territoriale					
Linea guida DUP 2025-2027: 4.1.1. Transizione digitale					
Obiettivo strategico DUP: 4.1.1.2. Garantire il costante coordinamento intersettoriale e coordinare gli strumenti di programmazione ed i relativi documenti in un’ottica di sempre maggiore integrazione di tutti gli elementi che vi concorrono in vista della creazione di valore pubblico. In questo ambito, dare impulso al sistema dei controlli di qualità, volti al monitoraggio della soddisfazione degli utenti interni ed esterni.					
Obiettivo operativo DUP: 4.1.1..2.1. Adozione di una sistematica comunale per la qualità (Piano della Qualità del comune di Pontassieve) quale strumento indispensabile della misurazione e valutazione della qualità del servizio, intesa come concetto multidimensionale: da un lato la qualità percepita dall’utente (rilevabile tramite indagini di customer satisfaction) dall’altra la qualità effettiva del servizio, a sua volta rappresentata da molteplici dimensioni (tra cui accessibilità, tempestività, trasparenza, efficacia) misurabili attraverso gli indicatori e relativi standard di qualità.					
Missione e programma contabile: Missione n° 14, Programma contabile n. 3					
N°	Obiettivo gestionale	Descrizione sintetica	Stakeholder finali	Durata	Altri Settori/Uffici coinvolti
2	Adozione di una sistematica comunale per la qualità (Piano della qualità del comune di Pontassieve)	Adozione di una sistematica comunale per la qualità	<ul style="list-style-type: none"> • Cittadini; • Uffici e Settori dell’Ente; • Realtà operanti sul territorio. 	Annuale	-

Programma mandato sindaco: Programma 4 - Sapersi innovare: Comune semplice ed efficiente, mobilità ed economia circolare, sostenibilità, ambiente e marketing territoriale					
Linea guida DUP 2025-2027: 4.4.Un turismo lento e consapevole, un'opportunità per la Valdisevie e per la Città di Firenze					
Obiettivo strategico DUP: 4.4.1. Azioni volte alla promozione del turismo e degli eventi patrocinati dal Comune come volano turistico per il territorio					
Obiettivo operativo DUP: 4.4.1.1. Ideazione e realizzazione di materiali informativi, contenuti multimediali e di eventi promozionali ed altro in sinergia con gli Enti preposti alla promozione turistica di ambito, in grado di offrire e facilitare ai visitatori la conoscenza e l'esperienza di visita del nostro comune; 4.4.1.2. Approvazione di varianti urbanistiche e pianificazione attuativa per l'insediamento di nuove strutture ricettive; 4.4.1.3. Apertura punto informazioni turistiche in collaborazione con l'associazionismo locale.					
Missione e programma contabile: Missione n. 5, Programmi contabili n. 1 e 2; Missione n. 7, Programma contabile n. 1; Missione n. 18, Programma contabile n. 1.					
N°	Obiettivo gestionale	Descrizione sintetica	Stakeholder finali	Durata	Altri Settori/Uffici coinvolti
3	Promozione del territorio e del tessuto economico	Ideazione e realizzazione di materiali informativi, contenuti multimediali e campagne promozionali di eventi, in sinergia con le associazioni e le categorie economiche, in grado di offrire e facilitare ai visitatori la conoscenza e l'esperienza di visita del nostro comune	<ul style="list-style-type: none"> • Cittadini; • Associazioni; • Operatori turistici. 	Annuale	Settore 6 - LLPP
Programma mandato sindaco: Programma 4 - Sapersi innovare: Comune semplice ed efficiente, mobilità ed economia circolare, sostenibilità, ambiente e marketing territoriale					
Linea guida DUP 2025-2027: EXTRA DUP					
Obiettivo strategico DUP: -					
Obiettivo operativo DUP: -					
Missione e programma contabile: -					
N°	Obiettivo gestionale	Descrizione sintetica	Stakeholder finali	Durata	Altri Settori/Uffici coinvolti
4	Miglioramento dell'attività comunicativa comunale. Adozione del nuovo piano di comunicazione 2025 -2027	Realizzazione del nuovo Piano della comunicazione 2025-2027	Cittadini	Annuale	Settore 6 - LLPP
Programma mandato sindaco: Programma 4 - Sapersi innovare: Comune semplice ed efficiente, mobilità ed economia circolare, sostenibilità, ambiente e marketing territoriale					
Linea guida DUP 2025-2027: 4.1.1. Transizione digitale					
Obiettivo strategico DUP: 4.1.1.1. Valorizzare le risorse umane dell'ente e incrementare il benessere organizzativo anche attraverso azioni di miglioramento continuo programmate con il personale e le sue rappresentanze, fra cui il miglioramento della comunicazione e condivisione delle strategie dell'ente.					
Obiettivo operativo DUP: 4.1.1.1.1. Rinnovo del Comitato Unico di Garanzia per le pari opportunità (CUG), istituto previsto dalla Direttiva nr.2/2019 e nomina dell'Organismo paritetico per l'Innovazione ex art. 6 CCNL 16 novembre 2022.					
Missione e programma contabile: Missione n° 14, Programma contabile n. 3					

N°	Obiettivo gestionale	Descrizione sintetica	Stakeholder finali	Durata	Altri Settori/Uffici coinvolti
5	Rinnovo del Comitato Unico di garanzia per le pari opportunità (CUG) e nomina dell'Organismo paritetico per l'innovazione	Rinnovo del Comitato Unico di garanzia per le pari opportunità (CUG) e nomina dell'Organismo paritetico per l'innovazione	Dipendenti del comune	Annuale	-
Programma mandato sindaco: Programma 1 - Pensarsi comunità: Sanità e politiche sociali, abitare e lavoro					
Linea guida DUP 2025-2027: 1.4. Nuova farmacia comunale					
Obiettivo strategico DUP: 1.4.1. Apertura di una nuova farmacia comunale di servizi					
Obiettivo operativo DUP: 1.4.1.1. Apertura di una nuova sede farmaceutica comunale, previa revisione del numero delle sedi ex art. 11 del D.L. 1/2012 di modifica della legge nr. 475/1968 "norme concernenti il servizio farmaceutico", da localizzarsi presso la nuova Casa della Salute nel capoluogo o in una frazione comunale, nel rispetto delle condizioni legali e di sistema definite dalla giurisprudenza.					
Missione e programma contabile: Missione n° 14, Programma contabile n. 4					
N°	Obiettivo gestionale	Descrizione sintetica	Stakeholder finali	Durata	Altri Settori/Uffici coinvolti
6	Istituzione di una nuova sede farmaceutica nel comune di Pontassieve ed apertura di una nuova farmacia	Nell'ottica del potenziamento dei servizi da offrire alla cittadinanza a seguito della adozione ed entrata in vigore della L.R. 42_2024 questo Comune intende procedere alla istituzione di una nuova sede farmaceutica e alla adozione di tutta una serie di atti necessari e presupposti per la successiva apertura, nei termini di legge, di una nuova farmacia comunale.	Cittadini	Annuale	-

1.10 OBIETTIVI TRASVERSALI PER TUTTI I SETTORI/UFFICI DI STAFF DELL'ENTE

Programma mandato sindaco: Obiettivo extra linee di mandato					
Linea guida DUP 2025-2027: EL.1.Prevenzione della corruzione e trasparenza					
Obiettivo strategico DUP: EL.1.1.Predisposizione dei piani e dei documenti di prevenzione della corruzione e trasparenza come previsti dalle normative e attuazione delle misure previste.					
Obiettivo operativo DUP: EL.1.1.1. Redazione del piano triennale per la prevenzione della corruzione e della trasparenza nell'ambito del PIAO; EL.1.1.2. Implementazione monitoraggi e sistema dei controlli interni; EL.1.1.3. Definizione di strategie di gestione del rischio corruttivo coordinate rispetto al contenuto di tutti gli altri strumenti di programmazione, secondo una logica di integrazione con gli obiettivi strategici dei vari settori, in modo funzionale alla creazione di valore pubblico, nel perseguimento dei principi generali di semplificazione, efficacia, efficienza ed economicità dell'azione amministrativa.					
Missione e programma contabile: Missione n. 9, Programmi contabili n. 9 e 11					
N°	Obiettivo gestionale	Descrizione sintetica	Stakeholder finali	Durata	Altri Settori/Uffici coinvolti
1	Attuazione degli adempimenti di pubblicazione di cui al D.lgs. 33/2013 ex art. 14 comma 4 lettera g) Decreto legislativo nr. 150/2009.	Attuazione degli adempimenti di pubblicazione di cui al D.lgs. 33/2013 ex art. 14 comma 4 lettera g) Decreto legislativo nr. 150/2009.	Cittadini	Annuale	Tutti i settori/uffici di staff dell'Ente