

**GRUPPO ESTERNO**  
**Progettista e Coordinatore**  
 Giancarlo Corbelli  
**Co-progettista e Panneggiata**  
 Luciano Pisciotti  
**Co-progettista e Urbanista, Mobilità**  
 Ubaldo Di Tullio  
 Francesco Alberti (coordinamento scientifico)  
 Sabina Di Sisto  
 Lorenzo Nutroni  
 Stefania Capolletti  
 Eleonora Ciampelli  
 Sara Nardini  
 Giacomo Rossi (collaborazione)  
 Elze Sennetta (collaborazione)  
**Giovane Professionista**  
 Sara Nardini  
**Valutazione Ambientale Strategica**  
 SINEGICA srls  
 Luca Giordano  
 Barbara Scatari  
 Emanuele Morini  
**Aspetti Geologici e sismici**  
 Condotto  
 Luciano Lazzeri  
 Nicola Siano  
**Aspetti Idraulici**  
 Condotto  
 Giuseppe Soppinetti  
 Leonardo Marini  
**Aspetti Agroforestali**  
 Paolo Gatti  
**Aspetti Percettivi**  
 T&M Territori e Mercati  
 Stefano Scandavella  
 Valterina Cosmi  
**Aspetti Archeologici**  
 A2C  
 Francesco Perici  
 Cristina Volpi  
**Aspetti Giuridici**  
 Agostino Zarelli Quantaroli  
**Percorso Partecipativo**  
 Sociobis società cooperativa

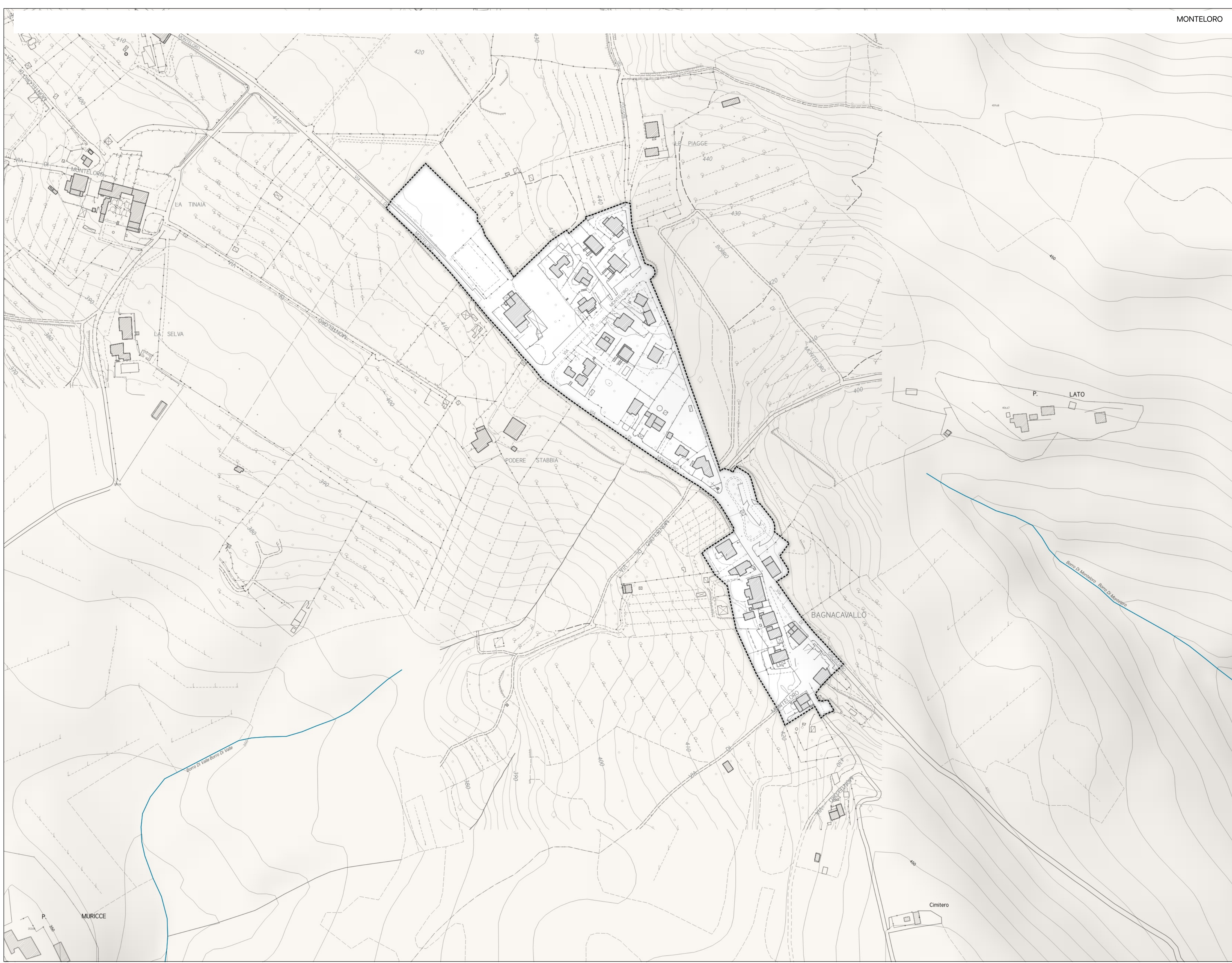
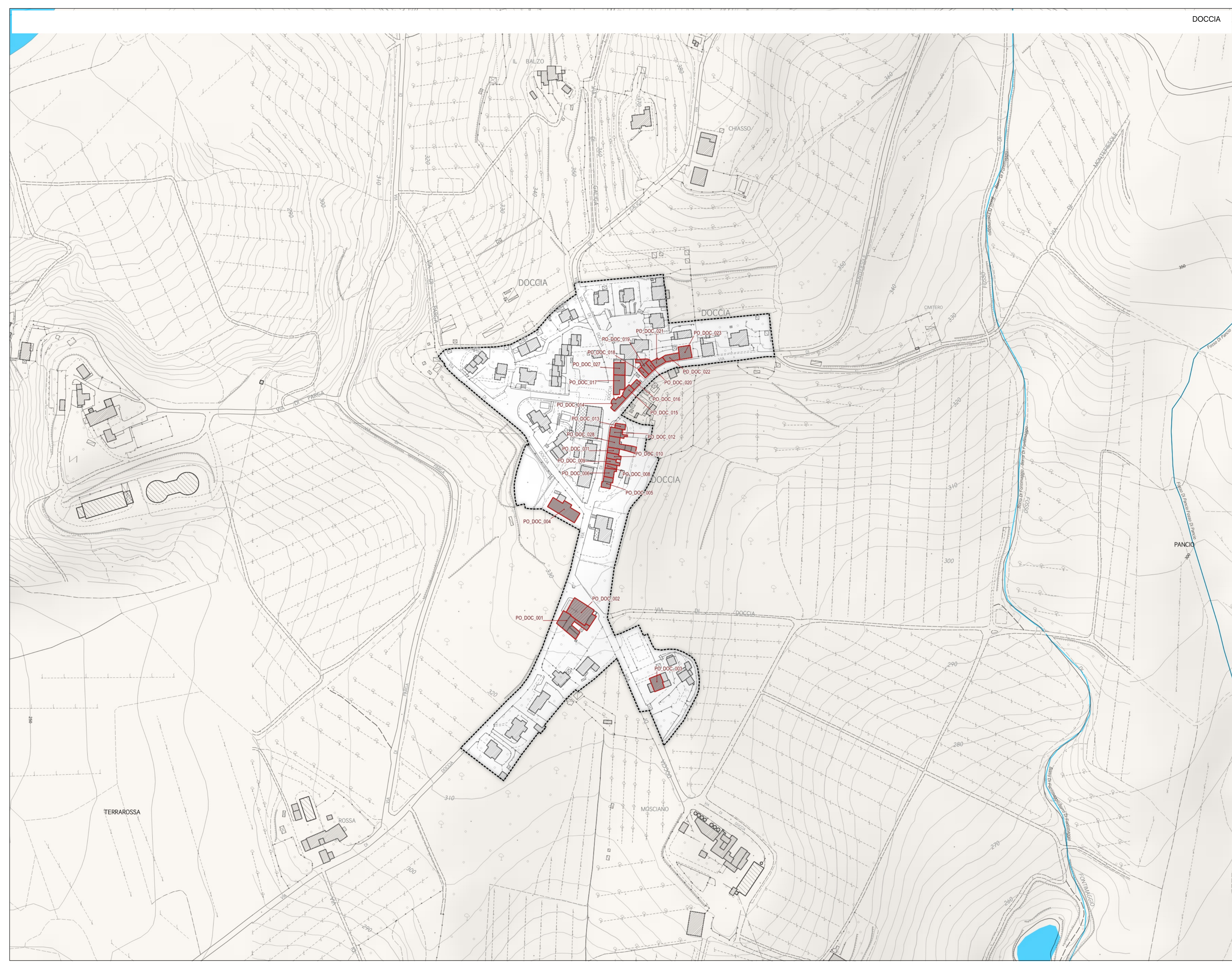
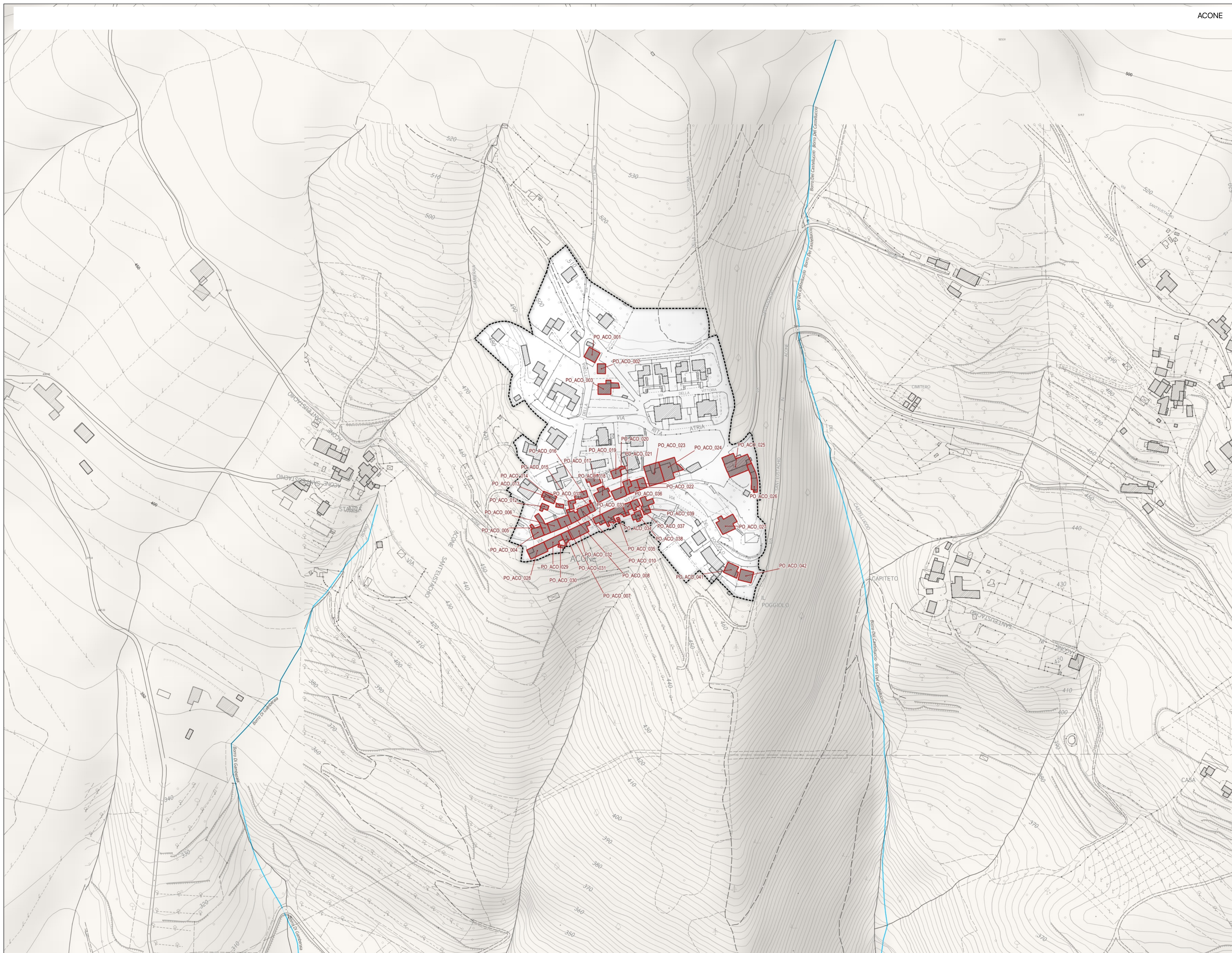
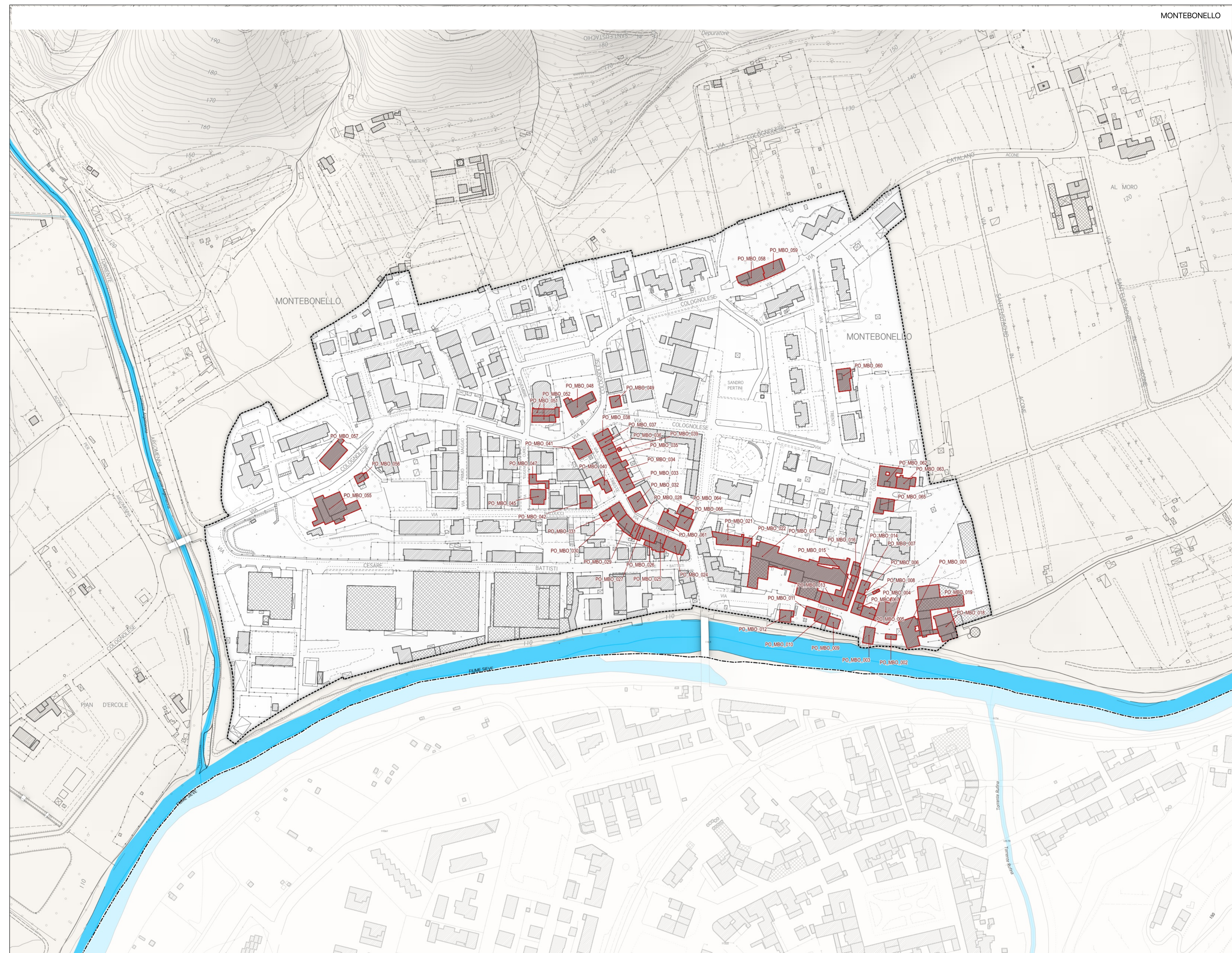
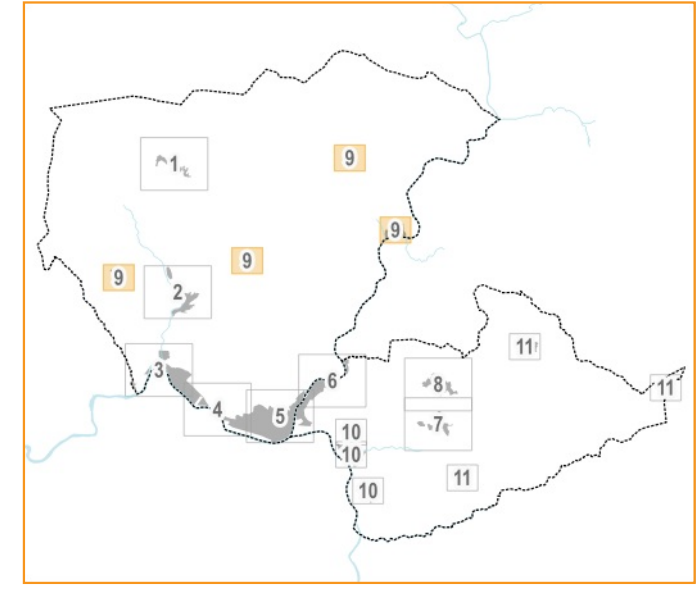

**QC.3.9** QUADRO LOCALIZZATIVO DEL PATRIMONIO EDILIZIO ESISTENTE CONSOLIDATO NEL TERRITORIO URBANIZZATO  
 Scala 1:2.000  
 Settembre 2024

**LEGENDA DEI SIMBOLI**

**CONTESTO**  
 --- Limite amministrativo  
 ■ Territorio rurale

**TERRITORIO URBANIZZATO**  
 ■ Perimetro del territorio urbanizzato  
 ■ Patrimonio edilizio consolidato nel territorio urbanizzato