

# PIANO OPERATIVO INTERCOMUNALE

Pelago • Pontassieve

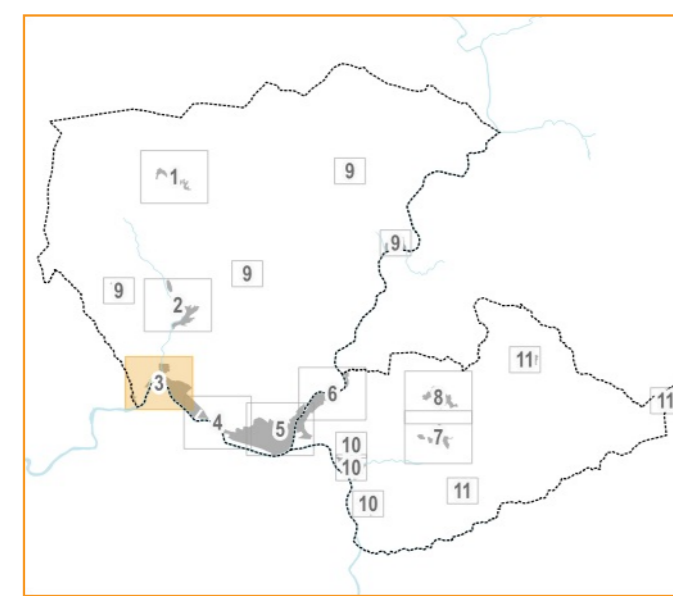

**GRUPPO ESTERNO**  
**Progettista e Coordinatore**  
 Giancarlo Corbelli  
**Co-progettista e Pianeggiata**  
 Luciano Polini  
**Co-progettista e Urbanista, Mobilità**  
 Ubaldo Di Tullio  
 Francesco Alberti (coordinamento scientifico)  
 Sabrina Di Sisto  
 Lorenzo Ruffoni  
 Stefania Capolli  
 Eleonora Gambini  
 Sara Nardini  
 Giacomo Rossi (collaborazione)  
 Elia Sennetta (collaborazione)  
**Giovane Professionista**  
 Sara Nardini  
**Valutazione Ambientale Strategica**  
 SINEGGA srl  
 Luca Giordano  
 Bartolomeo Scatari  
 Emanuele Moroni  
**Aspetti Geologici e sismici**  
 GONDICOM  
 Luciano Lazzeri  
 Nicola Salsani  
**Aspetti Idraulici**  
 Sempino Ingegneria  
 Leonardo Martini  
 Luca Riccardi  
**Aspetti Agroforestali**  
 Paolo Gandi  
**Aspetti Paesaggistici**  
 T&M Territori e Mercati  
 Stefano Stanzanella  
 Valterina Cosmi  
**Aspetti Archeologici**  
 A3C  
 Francesco Perici  
 Cristina Volci  
**Aspetti Giuridici**  
 Agostino Zarelli Quantavanti  
**Processo Partecipativo**  
 Sociobis società cooperativa



## QC.3.3 QUADRO LOCALIZZATIVO DEL PATRIMONIO EDILIZIO ESISTENTE CONSOLIDATO NEL TERRITORIO URBANIZZATO

Scala 1:2.000 Settembre 2024

- LEGENDA DEI SIMBOLI**
- CONTESTO**
- Limite amministrativo
  - Territorio rurale
- TERRITORIO URBANIZZATO**
- ▭ Perimetro del territorio urbanizzato
  - Patrimonio edilizio consolidato nel territorio urbanizzato

