

# PIANO OPERATIVO INTERCOMUNALE

Pelago • Pontassieve



## GRUPPO ESTERNO

**Progettista e Coordinatore**  
Giordano Geronzi

**Co-progettista e Pianeggiata**  
Luca Pini

**Co-progettista e Urbanista, Mobilità**  
Usciaroli

**Usciaroli**  
Francesco Alberti (coordinamento scientifico)

**Usciaroli**  
Sabina Di Sora

**Usciaroli**  
Lorenzo Nofroni

**Usciaroli**  
Stefano Caporali

**Usciaroli**  
Eloisa Giannini

**Usciaroli**  
Sara Nardini

**Usciaroli**  
Giacomo Rossi (collaborazione)

**Usciaroli**  
Elio Santella (collaborazione)

**Giovane Professionista**  
Sara Nardini

**Valutazione Ambientale Strategica**  
SINERGIA srl

**SINERGIA srl**  
Luca Giordano

**SINERGIA srl**  
Barbara Scattari

**SINERGIA srl**  
Emiliano Moroni

**Aspetti Geologici e sismici**  
GEOCIVIL

**GEOCIVIL**  
Luciano Lazzeri

**GEOCIVIL**  
Nicola Salsani

**Aspetti Idraulici**  
SINERGIA srl

**SINERGIA srl**  
Luca Giordano

**SINERGIA srl**  
Barbara Scattari

**SINERGIA srl**  
Emiliano Moroni

**Aspetti Agroforestali**  
Paolo Gatti

**Aspetti Paesaggistici**  
T&M Territori e Mercati

**T&M Territori e Mercati**  
Sofiano Stanghellini

**T&M Territori e Mercati**  
Valentina Corini

**Aspetti Archeologici**  
ATC

**ATC**  
Francesco Perini

**ATC**  
Giovanna Volpi

**Aspetti Giuridici**  
Agostino Zarelli Quantavanti

**Aspetti Giuridici**  
Percorso Partecipativo

**Aspetti Giuridici**  
Società società cooperativa

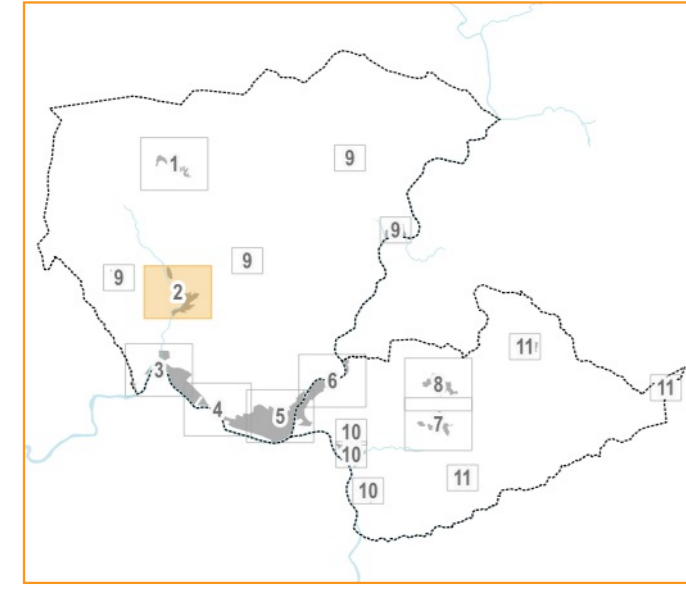

## QC.3.2 QUADRO LOCALIZZATIVO DEL PATRIMONIO EDILIZIO ESISTENTE CONSOLIDATO NEL TERRITORIO URBANIZZATO

Scala 1:2.000 Settembre 2024

### LEGENDA DEI SIMBOLI

**CONTESTO**

- Limite amministrativo
- Territorio rurale

**TERRITORIO URBANIZZATO**

- ▭ Perimetro del territorio urbanizzato
- Patrimonio edilizio consolidato nel territorio urbanizzato

