

PIANO OPERATIVO INTERCOMUNALE

Pelago • Pontassieve

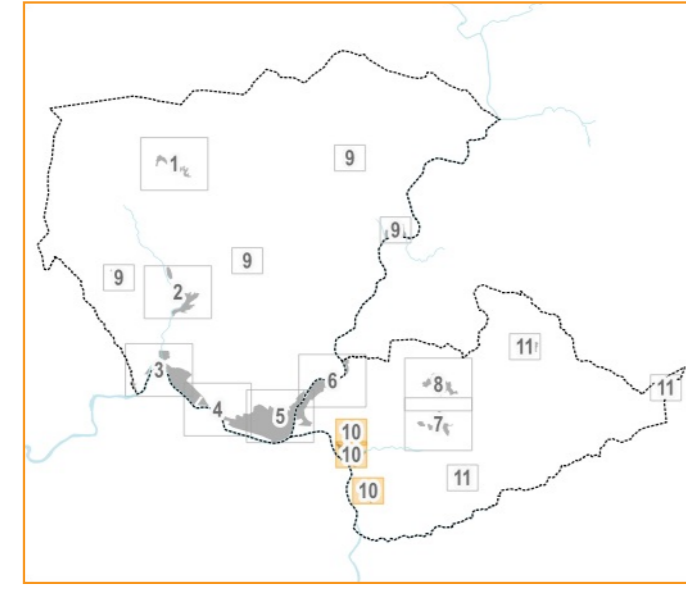

- GRUPPO ESTERNO**
- Progettista e Coordinatore**
Gianfranco Geronzi
- Co-progettista e Paisaggista**
Luciano Polito
- Co-progettista e Urbanista, Mobilità**
Umberto Tull
Francesco Alberti (coordinamento scientifico)
Sabina Di Sisto
Lorenzo Nutroni
Stefania Capolli
Eloisa Gambini
Sara Nardini
Giacomo Rossi (collaborazione)
Elio Sennetta (collaborazione)
- Giovane Professionista**
Sara Nardini
- Valutazione Ambientale Strategica**
SINERGIA srl
Luca Giordano
Barla Scatari
Emmalea Morini
- Aspetti Geologici e sismici**
Geronzi
Luciano Lazzeri
Nicola Siano
- Aspetti Idraulici**
Sergio Sogno
Luca Di Martini
Luca Riccardi
- Aspetti Agroforestali**
Paolo Gatti
- Aspetti Percettivi**
T&M Terzani e Mercati
Stefano Stanghellini
Valentina Cosmi
- Aspetti Archeologici**
ATC
Francesco Perici
Cristina Volci
- Aspetti Giuridici**
Agostino Zarelli Quarantini
- Percorso Partecipativo**
Società società cooperativa



QC.3.10 QUADRO LOCALIZZATIVO DEL PATRIMONIO EDILIZIO ESISTENTE CONSOLIDATO NEL TERRITORIO URBANIZZATO

Scala 1:2.000 Settembre 2024

- LEGENDA DEI SIMBOLI**
- CONTESTO**
- Limite amministrativo
 - Territorio rurale
- TERRITORIO URBANIZZATO**
- ▭ Perimetro del territorio urbanizzato
 - Patrimonio edilizio consolidato nel territorio urbanizzato

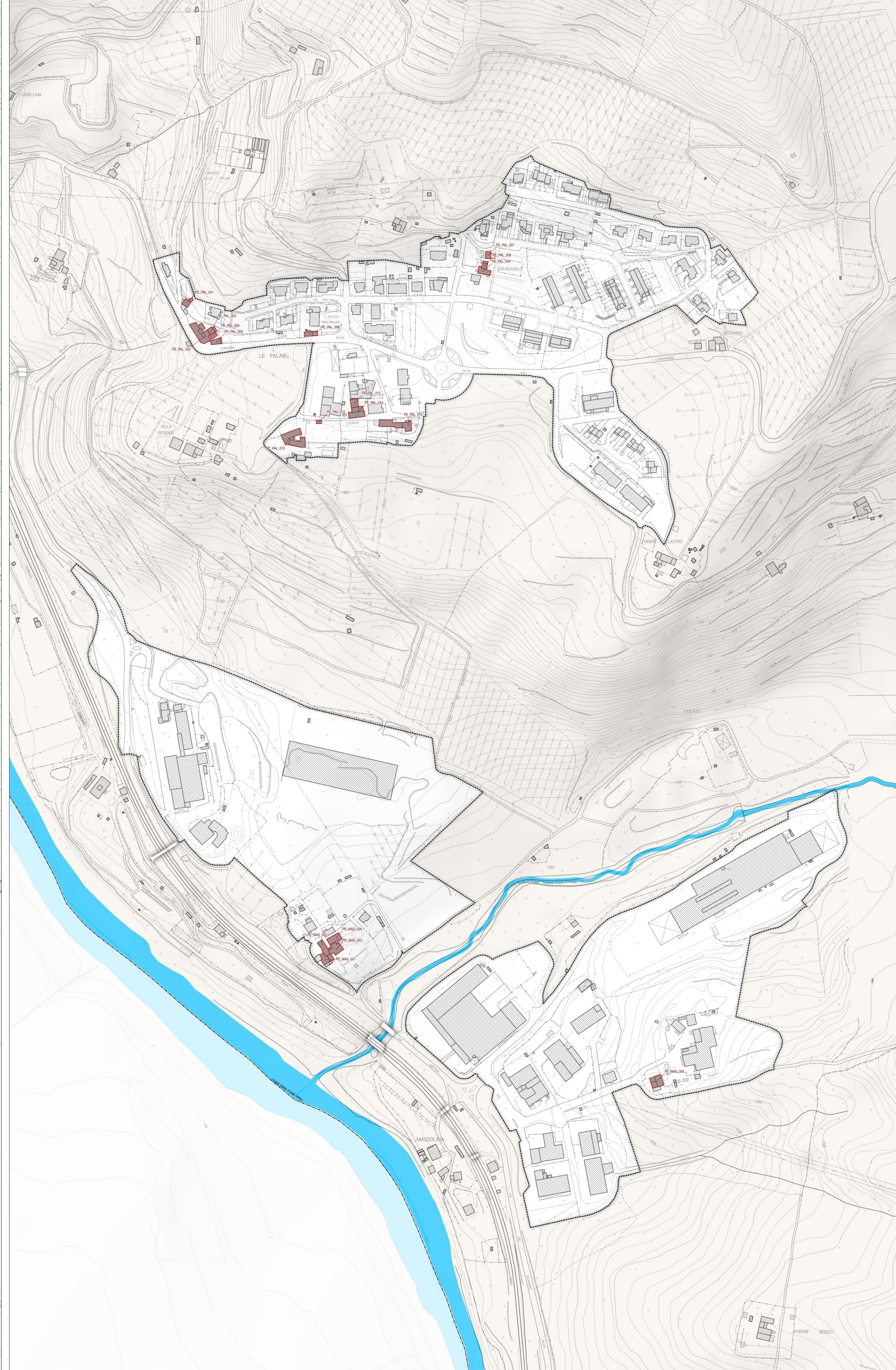
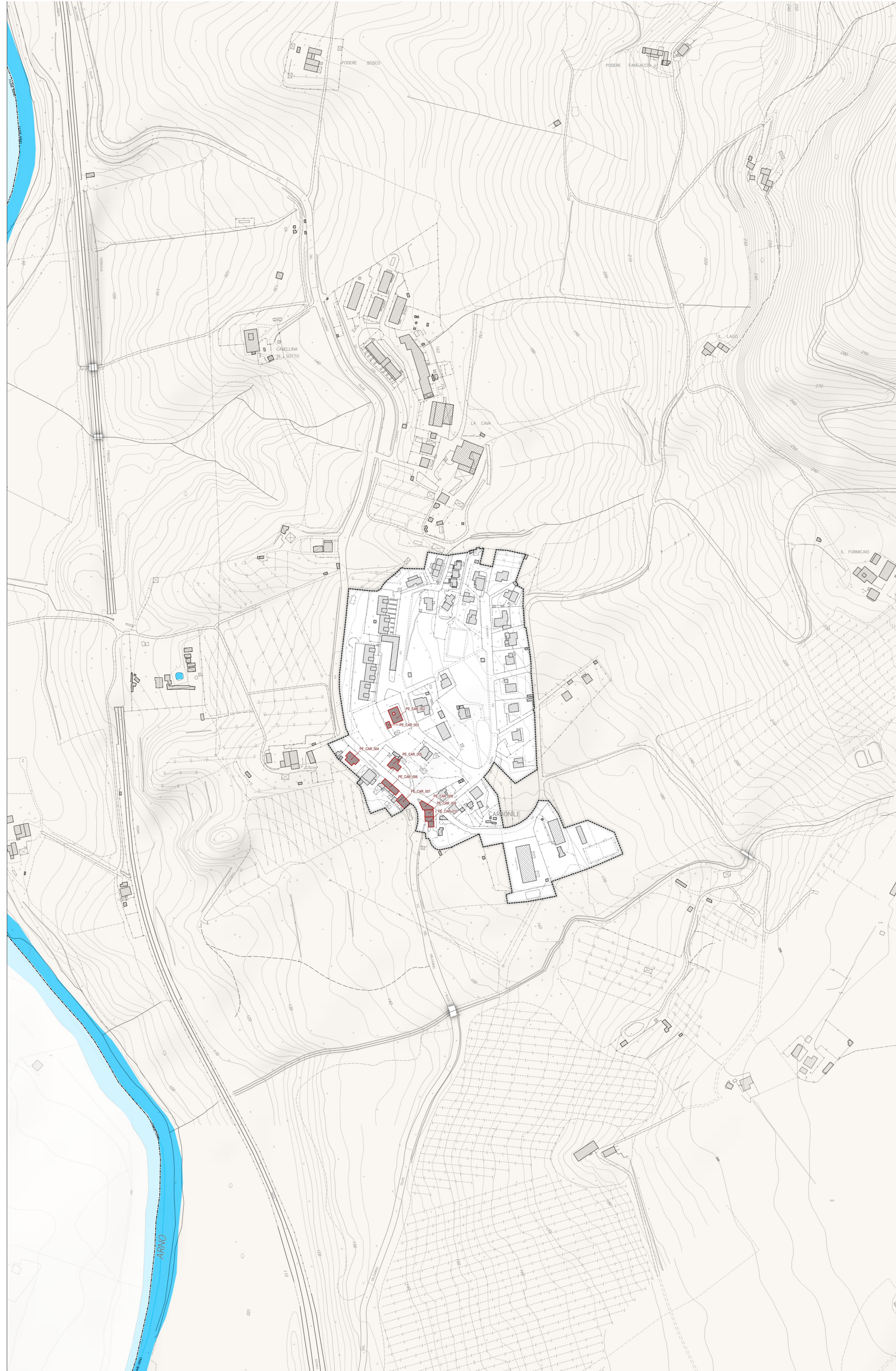

CARBONILE

LE PALAE - MASSOLINA