

COMUNE DI PONTASSIEVE
 AREA GOVERNO DEL TERRITORIO
 Servizio Pianificazione Territoriale

REGOLAMENTO URBANISTICO

Monica Marini, Sindaco

IL DIRIGENTE DELL'AREA
 GOVERNO DEL TERRITORIO
 (Alessandro Degl'Innocenti)

IL RESPONSABILE DEL SERVIZIO
 PIANIFICAZIONE TERRITORIALE
 (Fabio Carli)

OGGETTO:
 ASSETTO DEL TERRITORIO - ALTRI ELEMENTI DEL TERRITORIO

SCALA: 1:10.000 DATA: GENNAIO 2017

ADOZIONE D.C.C. n°64 del 28 Luglio 2005	APPROVAZIONE D.C.C. n°154 del 29 Dicembre 2005	TAV. N° d2 SUD
--	---	-----------------------

MODIFICATA CON:
 Variante n. 19 "3" RUC" adottata con Del. C.C. n. 32
 del 10/05/2017 e approvata con Del. C.C. n. ___ del ___

LEGENDA

AREE PROTEZIONE CIVILE

- Area ricovero
- Campo base avanzato VVFF
- Campo base PC
- Aree di attesa

Aree di pubblico spettacolo (art. 3 e 4 LR 89/98 e PCCA)

Sistema insediativo

Aree critiche (art. 28)

AREE REPERIMENTO PARCHEGGI COMMERCIALI (Art. 67)

- A1
- A2
- A3
- A4

Aree di protezione paesistico ambientali (Art. 31 comma 7)

Boschi (Art. 12)

Ambito di reperimento parchi (Art. 31 comma 7)

Aree sensibili soggette a rischio idraulico (Art. 31 comma 7)

Aree da sottoporre a riqualificazione ambientale (Art.23)

SITI DI INTERESSE ARCHEOLOGICO, DA INDIVIDUAZIONE "CARTA ARCHEOLOGICA DELLA PROVINCIA" 2012 (Art. 24)

- Preistoria
- Protostoria
- Età etrusca
- Età romana
- Medioevo/ età post-medievale/ età da determinare

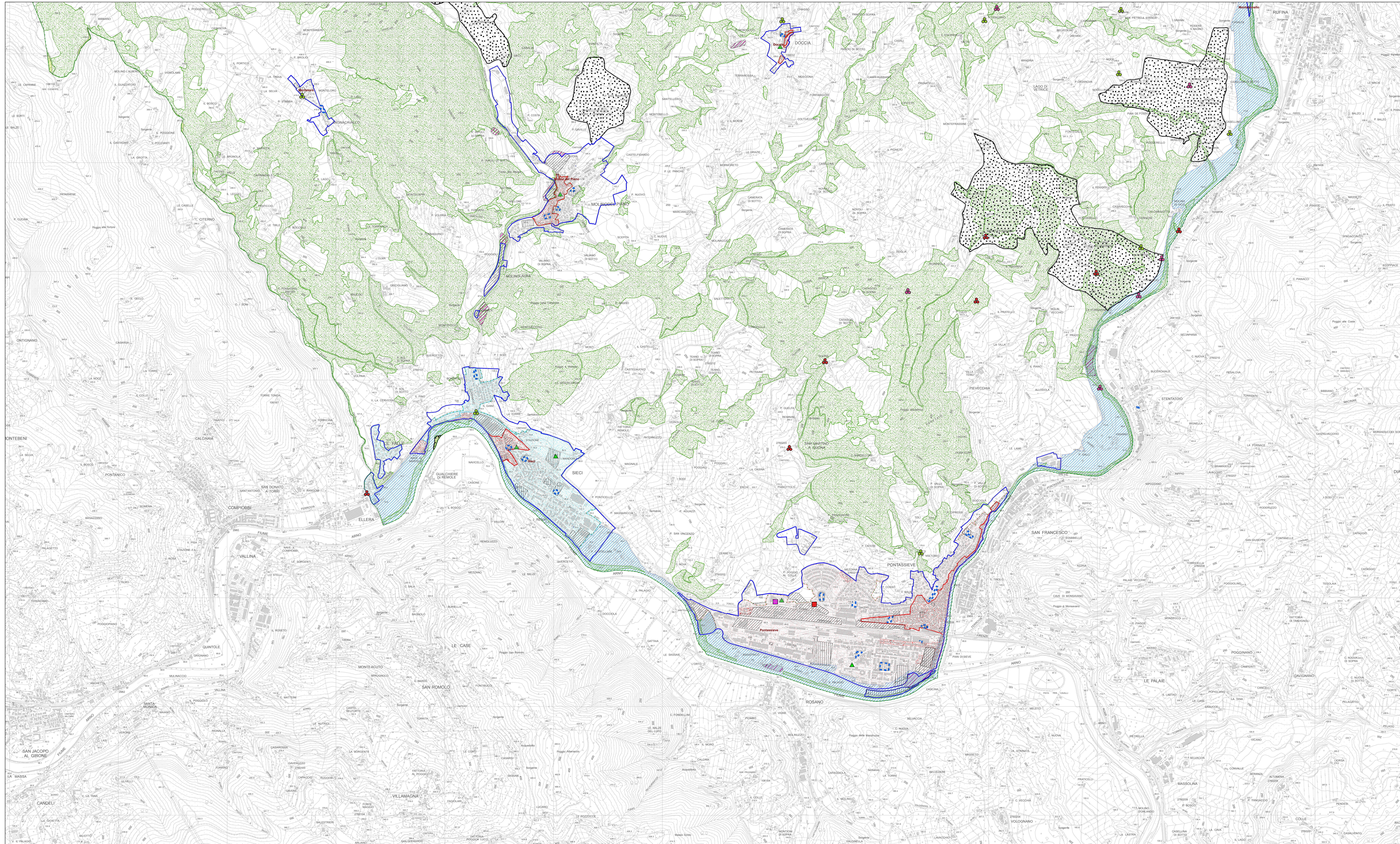

SCALA 1:10.000